

ՆԱԽԱԳԾԻ ԿԱԶՄԸ

ՆԱԽԱԳԾԻ ԿԱԶՄԸ ԵՎ ԲԱՑԱՏՐԱԳԻՐ	Ճ-1
ԻՐԱՎԻՃԱԿԱՅԻՆ ՀԱՏԱԿԱԳԻԾ Մ 1:1 000	Ճ-2
ՏԵՂԱԳՐԱԿԱՆ ՀԱՆՈՒՅԹ Մ 1:400	Ճ-3
ԳԼԽԱՎՈՐ ՀԱՏԱԿԱԳԻԾ 1:250	Ճ-4
ՊԼՐԻՍՊԻ ՓՈՎԱԾՔ(ՀԱՓԱԳՐՈՒԹՅՈՒՆ) Մ 1:100	Ճ-5
N 1 ՄԱՍՆԱՇԵՆՔԻ ՆԿՐՈՂԱՅԻՆ ԵՎ ԱՌԱՋԻՆ ՀԱՐԿԻ ՀԱՏԱԿԱԳԻԾ (ՀԱՓԱԳՐՈՒԹՅՈՒՆ) Մ 1:100	Ճ-6
N 1 ՄԱՍՆԱՇԵՆՔԻ ԵՐԿՐՈՐԴ ՀԱՐԿԻ ՀԱՏԱԿԱԳԻԾ ՆԻՇ +3.30 (ՀԱՓԱԳՐՈՒԹՅՈՒՆ) Մ 1:100	Ճ-7
N 2 ՄԱՍՆԱՇԵՆՔԻ ԱՌԱՋԻՆ ՀԱՐԿԻ ՀԱՏԱԿԱԳԻԾ ՆԻՇ ±0.00 (ՀԱՓԱԳՐՈՒԹՅՈՒՆ) Մ 1:100	Ճ-8
N 3 ՄԱՍՆԱՇԵՆՔԻ ԱՌԱՋԻՆ ՀԱՐԿԻ ՀԱՏԱԿԱԳԻԾ ՆԻՇ ±0.00 (ՀԱՓԱԳՐՈՒԹՅՈՒՆ) Մ 1:100	Ճ-9
ԿՏՐՎԱԾՔ 1-1,2-2 (ՀԱՓԱԳՐՈՒԹՅՈՒՆ) Մ 1:100	Ճ-10
ՃԱԿԱՏՆԵՐ ԸՍՏ A-F,E-B՝ ԱՌԱՆՑՔՆԵՐԻ (ՀԱՓԱԳՐՈՒԹՅՈՒՆ) Մ 1:100	Ճ-11
ՃԱԿԱՏՆԵՐ ԸՍՏ 1-13,13-1 ԱՌԱՆՑՔՆԵՐԻ (ՀԱՓԱԳՐՈՒԹՅՈՒՆ) Մ 1:100	Ճ-12
N 1 ՄԱՍՆԱՇԵՆՔԻ ԱՌԱՋԻՆ ՀԱՐԿԻ ՔԱՆԴԱՄԱՆ ԱՇԽԱՏԱՆՔՆԵՐԻ ՀԱՏԱԿԱԳԻԾ (ՀԱՓԱԳՐՈՒԹՅՈՒՆ) Մ 1:100	Ճ-13
N 1 ՄԱՍՆԱՇԵՆՔԻ ԵՐԿՐՈՐԴ ՀԱՐԿԻ ՔԱՆԴԱՄԱՆ ԱՇԽԱՏԱՆՔՆԵՐԻ ՀԱՏԱԿԱԳԻԾ (ՀԱՓԱԳՐՈՒԹՅՈՒՆ) Մ 1:100	Ճ-14
N 2 ՄԱՍՆԱՇԵՆՔԻ ԱՌԱՋԻՆ ՀԱՐԿԻ ՔԱՆԴԱՄԱՆ ԱՇԽԱՏԱՆՔՆԵՐԻ ՀԱՏԱԿԱԳԻԾ (ՀԱՓԱԳՐՈՒԹՅՈՒՆ) Մ 1:100	Ճ-15
N 3 ՄԱՍՆԱՇԵՆՔԻ ԱՌԱՋԻՆ ՀԱՐԿԻ ՔԱՆԴԱՄԱՆ ԱՇԽԱՏԱՆՔՆԵՐԻ ՀԱՏԱԿԱԳԻԾ (ՀԱՓԱԳՐՈՒԹՅՈՒՆ) Մ 1:100	Ճ-16
ՔԱՆԴԱՄԱՆ ԱՇԽԱՏԱՆՔՆԵՐԻ ԾԱՎԱԼՆԵՐ (ՄԱՍ 1)	Ճ-17
ՔԱՆԴԱՄԱՆ ԱՇԽԱՏԱՆՔՆԵՐԻ ԾԱՎԱԼՆԵՐ (ՄԱՍ 2)	Ճ-18
ԳԼԽԱՎՈՐ ՀԱՏԱԿԱԳԻԾ Մ 1:400	Ճ-19
ԲԱՐԵԿԱՐԳՄԱՆ ՀԱՏԱԿԱԳԻԾ Մ 1:250	Ճ-20
ՀԱՓԱՆՇՄԱՆ ԵՎ ՆՇԱՀԱՐՄԱՆ ՀԱՏԱԿԱԳԻԾ Մ 1:250	Ճ-21
ԲԱՐԵԿԱՐԳՄԱՆ ՀԱՆԳՈՒՅՑՆԵՐ Մ 1:20	Ճ-22
ԲԱՐԵԿԱՐԳՄԱՆ ՄԱՍՆԱԳՐԵՐ	Ճ-23
ՊԼՐԻՍՊԻ ՓՈՎԱԾՔ Մ 1:100	Ճ-24
ՄԵՏԱՂԱԿԱՆ ԴՈՆԵՐԻ,ԴԱՐՊԱՄՆԵՐԻ, ՑԱՆԿԱՊԱՏԵՐԻ ՍԽԵՄԱՆԵՐ ԵՎ ՄԱՍՆԱԳՐԵՐ	Ճ-25
(ՑԱՆԿԱՊԱՏ Ց-1 ԵՎ ՄԵՏԱՂԱԿԱՆ ՃԱՂԱՇԱՐՈՎ ԴՈՒՌ ՄԴ-1,ՄԴ-2)ՄԱՆՐԱՄԱՍԵՐ ԵՎ ՀԱՆԳՈՒՅՑՆԵՐ	Ճ-26
(ՑԱՆԿԱՊԱՏ Ց-2 ԵՎ ԴԱՐՊԱՍ ԴՊ-1) ՄԱՆՐԱՄԱՍԵՐ ԵՎ ՀԱՆԳՈՒՅՑՆԵՐ	Ճ-27
(ՑԱՆԿԱՊԱՏ Ց-3 ,Ց-4 ,Ց-6 ,Ց-7 ,Ց-8) ՄԱՆՐԱՄԱՍԵՐ ԵՎ ՀԱՆԳՈՒՅՑՆԵՐ	Ճ-28
(ՑԱՆԿԱՊԱՏ Ց-5 ,ԴԱՐՊԱՍ ԴՊ-2 ԵՎ ՄԵՏԱՂԱԿԱՆ ՃԱՂԱՇԱՐՈՎ ԴՈՒՌ ՄԴ-2) ՄԱՆՐԱՄԱՍԵՐ ԵՎ ՀԱՆԳՈՒՅՑՆԵՐ	Ճ-29
N 1 ՄԱՍՆԱՇԵՆՔԻ ԱՌԱՋԻՆ ՀԱՐԿԻ ՀԱՏԱԿԱԳԻԾ ՆԻՇ ±0.00 ՆԿՐՈՂԱՅԻՆ ՀԱՐԿԻ ՀԱՏԱԿԱԳԻԾ ՆԻՇ -2.01	Ճ-30
N 1 ՄԱՍՆԱՇԵՆՔԻ ԵՐԿՐՈՐԴ ՀԱՐԿԻ ՀԱՏԱԿԱԳԻԾ ՆԻՇ +3.30Մ 1:100	Ճ-31
N 2 ՄԱՍՆԱՇԵՆՔԻ ԱՌԱՋԻՆ ՀԱՐԿԻ ՀԱՏԱԿԱԳԻԾ ՆԻՇ ±0.00	Ճ-32
N 3 ՄԱՍՆԱՇԵՆՔԻ ԱՌԱՋԻՆ ՀԱՐԿԻ ՀԱՏԱԿԱԳԻԾ ՆԻՇ ±0.00	Ճ-33
N 1 ՄԱՍՆԱՇԵՆՔԻ ԱՌԱՋԻՆ ԵՎ ՆԿՐՈՂԱՅԻՆ ՀԱՐԿԵՐԻ ՀԱՏԱԿՆԵՐԻ ՀԱՏԱԿԱԳԻԾ	Ճ-34
N 1 ՄԱՍՆԱՇԵՆՔԻ ԵՐԿՐՈՐԴ ՀԱՐԿԻ ՀԱՏԱԿՆԵՐԻ ՀԱՏԱԿԱԳԻԾ Մ 1:100	Ճ-35
N 2 ՄԱՍՆԱՇԵՆՔԻ ԱՌԱՋԻՆ ՀԱՐԿԻ ՀԱՏԱԿՆԵՐԻ ՀԱՏԱԿԱԳԻԾ Մ 1:100	Ճ-36
N 3 ՄԱՍՆԱՇԵՆՔԻ ԱՌԱՋԻՆ ՀԱՐԿԻ ՀԱՏԱԿՆԵՐԻ ՀԱՏԱԿԱԳԻԾ	Ճ-37
ՀԱՏԱԿՆԵՐԻ ՀԱՆԳՈՒՅՑՆԵՐ ԵՎ ԱՄՓՈՓ ՄԱՍՆԱԳՐԵՐ	Ճ-38
N 1 ՄԱՍՆԱՇԵՆՔԻ ՏԱՆԻՔԻ ՀԱՏԱԿԱԳԻԾ Մ 1:100	Ճ-39
N 2 ՄԱՍՆԱՇԵՆՔԻ ՏԱՆԻՔԻ ՀԱՏԱԿԱԳԻԾ Մ 1:100	Ճ-40
N 3 ՄԱՍՆԱՇԵՆՔԻ ՏԱՆԻՔԻ ՀԱՏԱԿԱԳԻԾ Մ 1:100	Ճ-41
N 1 ՄԱՍՆԱՇԵՆՔԻ ՏԱՆԻՔԻ ԱՐՏԱՔԻՆ ԷԼԵՄԵՆՏՆԵՐԻ ՀԱՏԱԿԱԳԻԾ Մ 1:100	Ճ-42
N 2 ՄԱՍՆԱՇԵՆՔԻ ՏԱՆԻՔԻ ԱՐՏԱՔԻՆ ԷԼԵՄԵՆՏՆԵՐԻ ՀԱՏԱԿԱԳԻԾ Մ 1:100	Ճ-43
N 3 ՄԱՍՆԱՇԵՆՔԻ ՏԱՆԻՔԻ ԱՐՏԱՔԻՆ ԷԼԵՄԵՆՏՆԵՐԻ ՀԱՏԱԿԱԳԻԾ Մ 1:100	Ճ-44
ՏԱՆԻՔԻ ՄԱՍՆԱԳՐԵՐ	Ճ-45
ԿՏՐՎԱԾՔ 1-1 Մ 1:100 ,ՀԱՆԳՈՒՅՑ 6 Մ 1:10	Ճ-46
ԿՏՐՎԱԾՔ 2-2	Ճ-47
ԿՏՐՎԱԾՔՆԵՐ 3-3,4-4,5-5,ՀԱՆԳՈՒՅՑՆԵՐ 1,2,3	Ճ-48

ՀԱՆԳՈՒՅՑՆԵՐ (4, 5, Մ 1:10)	Ճ-49
ՀԱՆԳՈՒՅՑՆԵՐ (11, 12, 13, 14 Մ 1:10)	Ճ-50
ՏԱՆԻՔԻ ՀԻՄՆԱԿՄԱԽՔԻ ՏԱՐԱԾԱԿԱՆ ՏԵՍՔ ԵՎ ՀԱՆԳՈՒՅՑՆԵՐ	Ճ-51
ՃԱԿԱՏ ԸՍՏ A-F ԱՌԱՆՑՔՆԵՐԻ Մ 1:100	Ճ-52
ՃԱԿԱՏ ԸՍՏ F-A ԱՌԱՆՑՔՆԵՐԻ Մ 1:100	Ճ-53
ՃԱԿԱՏ ԸՍՏ 1-13 ԱՌԱՆՑՔՆԵՐԻ Մ 1:100	Ճ-54
ՃԱԿԱՏ ԸՍՏ 13-1 ԱՌԱՆՑՔՆԵՐԻ Մ 1:100	Ճ-55
ՃԱԿԱՏՆԵՐ ԸՍՏ C-H ԵՎ H-C ԱՌԱՆՑՔՆԵՐԻ Մ 1:100	Ճ-56
ՃԱԿԱՏՆԵՐ ԸՍՏ E ´-B ´,B ´-E ´ ԱՌԱՆՑՔՆԵՐԻ Մ 1:100	Ճ-57
ՃԱԿԱՏՆԵՐ ԸՍՏ A-F,F-A,C-H,H-C,E-B,B´-E´, ԱՌԱՆՑՔՆԵՐԻ Մ 1:150	Ճ-58
ՃԱԿԱՏՆԵՐ ԸՍՏ 13-1,1-13, ԱՌԱՆՑՔՆԵՐԻ Մ 1:150	Ճ-59
ՊԱՏՇԳԱՄԲՆԵՐԻ ՄԵՏԱՂԱԿԱՆ ԷԼԵՄԵՆՏՆԵՐԻ ՀԱՏԱԿԱԳԻԾ Մ 1:50 ԿԱՎԱՐԱՄԱԾԻ ՄԱՍՆԱԳԻՐ	Ճ-60
ՊԱՏՇԳԱՄԲՆԵՐԻ ԵՎ ՀՈՎԱՐՆԵՐԻ ԿՏՐՎԱԾՔՆԵՐ Մ 1:50 ,ԱՄՓՈՓ ՄԱՍՆԱԳԻՐ	Ճ-61
ՄԵՏԱՂԱԿԱՆ ԷՎԱԿՈՒՑԻՈՆ ԱՍՏԻՃԱՆՆԵՐԻ ՀԱՏԱԿԱԳԻԾ,ԿՏՐՎԱԾՔ (Մ 1:50) ԵՎ ՏԱՐԱԾԱԿԱՆ ՏԵՍՔ	Ճ-62
ԴՈՆԵՐԻ ԵՎ ՊԱՏՈՒՀԱՆՆԵՐԻ ՍԽԵՄԱՆԵՐ ԵՎ ՄԱՍՆԱԳՐԵՐ	Ճ-63
ՍԱՆՀԱՆԳՈՒՅՑԻ ՍԽԵՄԱՆԵՐ ԵՎ ՄԱՍՆԱԳԻՐ ՃԱԿԱՏՆԵՐԻ ԵՎ ՆԵՐՔԻՆ ՀԱՐԴԱՐՄԱՆ ՆՅՈՒԹԵՐԻ, ՀԱՐԴԱՐԱՆՔԻ ՊԱՐԱԳԱՆԵՐԻ ԱՄՓՈՓ ՄԱՍՆԱԳՐԵՐ,ՊԱՏԵՐԻ ԱՄՓՈՓ ՄԱՍՆԱԳԻՐ	Ճ-64

ԲԱՑԱՏՐԱԳԻՐ

Գեղարքունիքի մարզ, ք. Սևանի թիվ 2 ,Զարթոնք մանկապարտեզի հիմնանորոգման նախագիծի համար հիմք է հանդիսացել՝



- 1 ) ՀՀ տարածքային զարգացման հիմնադրամի N TGO-04 պայմանագիրը
- 2) Սեփականության վկայականը N 05-004-038-013
- 3) Ճարտարապետահատակագծային առաջադրանքը
- 4) Տեխնիկական պայմանները
- 5)«Շինությունիֆիկատ» սպը կողմից տրված տեխնիկական վիճակի և սեյսմիկ խոցելիության մակարդակի Գնահատման վերաբերյալ եզրակացությունը
- 6)«Երկրաբան-Ուտիք» ՍՊԸ կողմից տրված ինժեներա-երկրաբանական հետազոտության եզրակացությունը
- Ինչպես նաև ՀՀ-ում Գործող քաղաքաշինական նորմատիվ իրավական ակտերը.
- «Նախադպրոցական կազմակերպությունների (հիմնարկների)» N 2.III.1 սանիտարական նորմերը և կանոնները 30.01.2003
- «ՀՀԸՆ 21-01-2014 «Շենքերի և շինությունների հրդեհային անվտանգություն» շինարարական նորմերը»՝
- CHՈՒ 31-06-2009 "Общественные здания и сооружения"

Մանկապարտեզը կառուցվել է տիպային նախագծի տեղակապումով Սևան քաղաքի Շահումյան փողոցին հարող տարածքում և շահագործման է հանձնվել 1971 թվականին: Մանկապարտեզի տարածքը կազմում է 0.361 հա: Մանկապարտեզը կազմված է երեք մասնաշենքերից որոնցից մեկը երկհարկանի է,իսկ մյուս երկուսը մեկհարկանի:

Մասնաշենքերն իրար են կապված ծածկված անցուղիով: ԹԻՎ 1 Մասնաշենքը երկհարկանի կառույց է: Արտաքին պատերը սրբատաշ տուֆ քարից են, գետնախարսիք՝ քուրքատաշ բազալտե քար: Մասնաշենքին կից երկու բաց հարթակները հենված են մասնաշենքի պատերին: ԹԻՎ 2 և ԹԻՎ 3 Մասնաշենքերը մեկհարկանի կառույցներ են:Արտաքին պատերը սրբատաշ տուֆ քարից են, գետնախա ռիսիի մասում՝ քուրքատաշ բազալտե քարից:

Հիմնական երեք մասնաշենքերի տանիքները լուծված են արտաքին ջրահեռացմամբ, բազմաթեք լանջավոր, փայտե ծալեղային համակարգով, ասբոշիֆերային ծածկույթով: Անցուղին ունի շրջանակային հիմնակմախք միդիս շարվածքի տուֆ քարե պատեր, որոնք արտաքինից սվաղված են ցեմ.-ավազե շաղախով: Գետնախարիսխը քուրքատաշ քարից է:Տանիքը երկլանջավոր է, փայտե ծալեղնային համակարգով, արտաքին ջրահեռացմամբ, ասբոշիֆերային ծածկույթով: Նախատեսվում է քանդել ԹԻՎ 1 Մասնաշենքին կից երկու բաց հարթակները՝ կառուցելով նորը մասնաշենքից առանձնացված սեյսմիկ կարանով ,որոնց առաջին հարկը փակ է ,իսկ երկրորդ հարկը ստվերածածկ պատշգամբներ են կազմակերպված հակահրդեհային էվակուացիոն սանդուղքներով:

Ավելացվում են մուտքեր , որոնցից մեկը հաշմանդամների համար թույլատրելի 8% թեքությամբ: Արտաքին պատերի վերականգնումը իրականացվում է տուֆե կանոնավոր քարերից՝ երեսապատված գոյություն ունեցող քարե շարվածքին համապատասխան սալիկներով: Միջնորմները իրականացվում են սնամեջ բետոնյա բլոկներից 100մմ և 200մմ հաստությւն: Մուտքերի արտաքին դռները իրականացնել պլյումինե ջերմակամրջով պրոֆիլից: Ներքին դռները իրականացնել ՄԴՖ -ից: Բոլոր պատուհանները մետաղապլաստե են: Կիրառվող հատակների տեսակներն են՝ պրեագրանիտե սալիկներ, խեցասալիկներ և պոլիմիլիլըրիդե հատակ: Արտաքին մուտքերի վրա տեղադրված են մետաղական հովարներ՝ ծածկված դասական ոճի մետաղական կոմիսդրով: Տանիքները լանջավոր են ՝ Ծածկույթը իրականցվում է դասական ոճի մետաղական կոմիսդրով Սալյերը իրականացվում են ձևավոր բետոնյա սալիկներից,սալվածքները՝ կոտրտած բազալտից սալիկներով: Շահումյան փողոցի կողմից ավելանում է անցում հրշեջ մեքենաների համար :Երթևեկելի մասը ասֆալտապատվում է, իսկ մնացած ազատ տարածքները կանաչապատվում են: Մանկապարտեզի հատկացված հողատարածքի մի մասը պարսպատված է: Մյուս հատվածների համար նախատեսված են մետաղական ցանցապատ պարիսպ, իսկ կենտրոնական մասում քարե պարիսպ ձևավոր ճաղավանդակով:

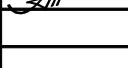
Ն.Գ.Ճ.	Ա.ՆԱԶԱՐՅԱՆ		ՕԲՆԿԱՆՈՒՄԸ ԳԵՂԱՐՔՈՒՆԻՔԻ ՄԱՐԶ,Ք.ՍԵՎԱՆ ԹԻՎ 2 «ԶԱՐԹՈՆՔ» ՄԱՆԿԱՊԱՐՏԵԶԻ ՀԻՄՆԱՆՈՐՈԳՄԱՆ ՆԱԽԱԳԻԾ					
ՆԱԽԱԳԾԵՑ	Ա.ՆԱԶԱՐՅԱՆ			«ԱՍՔՄԵՐ դիզայն» ՍՊԸ				
			ԹԵՐԹԻ ԱՆՎԱՆՈՒՄԸ	ՕԲՅԵԿՏ	05/15			
			ՆԱԽԱԳԾԻ ԿԱԶՄԸ ԵՎ ԲԱՑԱՏՐԱԳԻՐ	ԹԵՐԹ	Ճ-1	ՓՈՒԼ	ԱԳ	
ԱՏՈՒԳԵՑ				ԹԵՐԹԵՐ	64			
ՊԱՏԿԻՐԱՏՈՒ՝ ( Յ. Տ. Զ. Հ. )								

# ԻՐԱՎԻՃԱԿԱՅԻՆ ՀԱՏԱԿԱԳԻԾ Մ 1:1 000

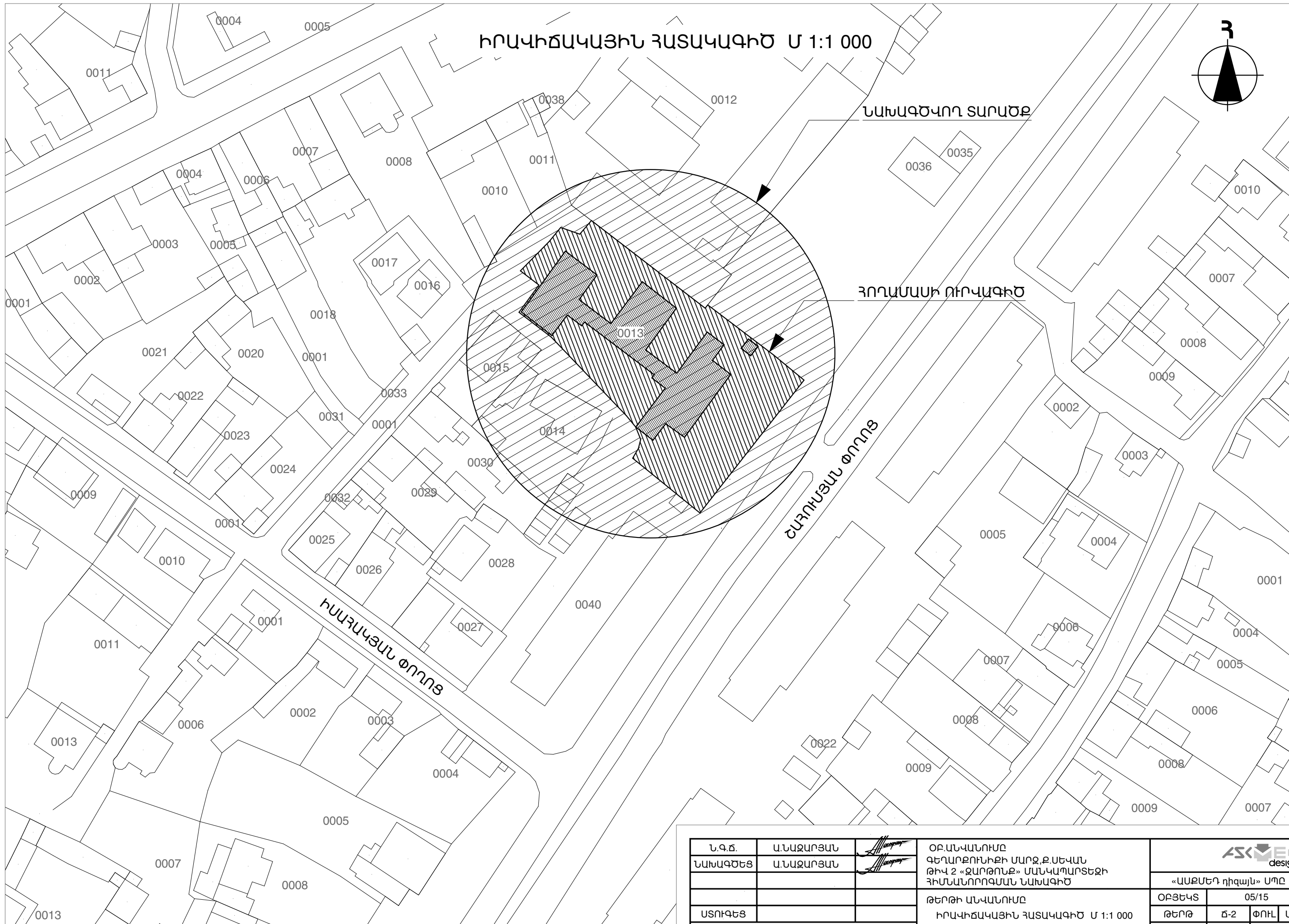

Ն.Գ.Ճ.	Ա.ՆԱԶԱՐՅԱՆ		ՕԲՆԱՎԱՆՈՒՄԸ ԳԵՂԱՐՔՈՒՆԻՔԻ ՄԱՐԶ, Զ.ՍԵՎԱՆ ԹԻՎ 2 «ԶԱՐԹՈՆՔ» ՄԱՆԿԱՊԱՐՏԵԶԻ ՀԻՄՆԱՆՈՐՈԳՄԱՆ ՆԱԽԱԳԻԾ		
ՆԱԽԱԳԾԵՑ	Ա.ՆԱԶԱՐՅԱՆ				
ՍՏՈՒԳԵՑ			ԹԵՐԹԻ ԱՆՎԱՆՈՒՄԸ ԻՐԱՎԻՃԱԿԱՅԻՆ ՀԱՏԱԿԱԳԻԾ Մ 1:1 000	«ԱՍԶՄԵՐ ղեկավար» ՍՊԸ	
ՊԱՏԿԻՐԱՏՈՒՄ	( Յ. Տ. Զ. Յ. )				
			ՕԲՅԵԿՏ		05/15
			ԹԵՐԹ	Ճ-2	ՓՈՒԼ
			ԹԵՐԹԵՐ	64	ԱԳ

ՏԵՂԱԳՐԱԿԱՆ ՀԱՆՈՒՅԹ Մ 1:400

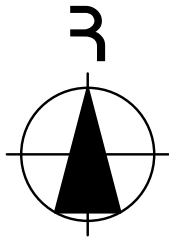

## ՊԱՅՄԱՆԱԿԱՆ ՆՇԱՆՆԵՐ



## ՇԻՆՈՒԹՅՈՒՆՆԵՐ

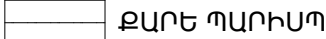

ՔԱՐԵ ՊԱՐԻՍՄ

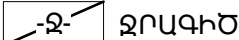

ፍጥነቱ

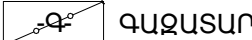

գԱԶԱՏԱՐ



## ՀՈՍԱՆՔԻ ՄԱԼՈՒԻԿ



## ԾԱՌԵՐ



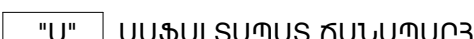

06S11300



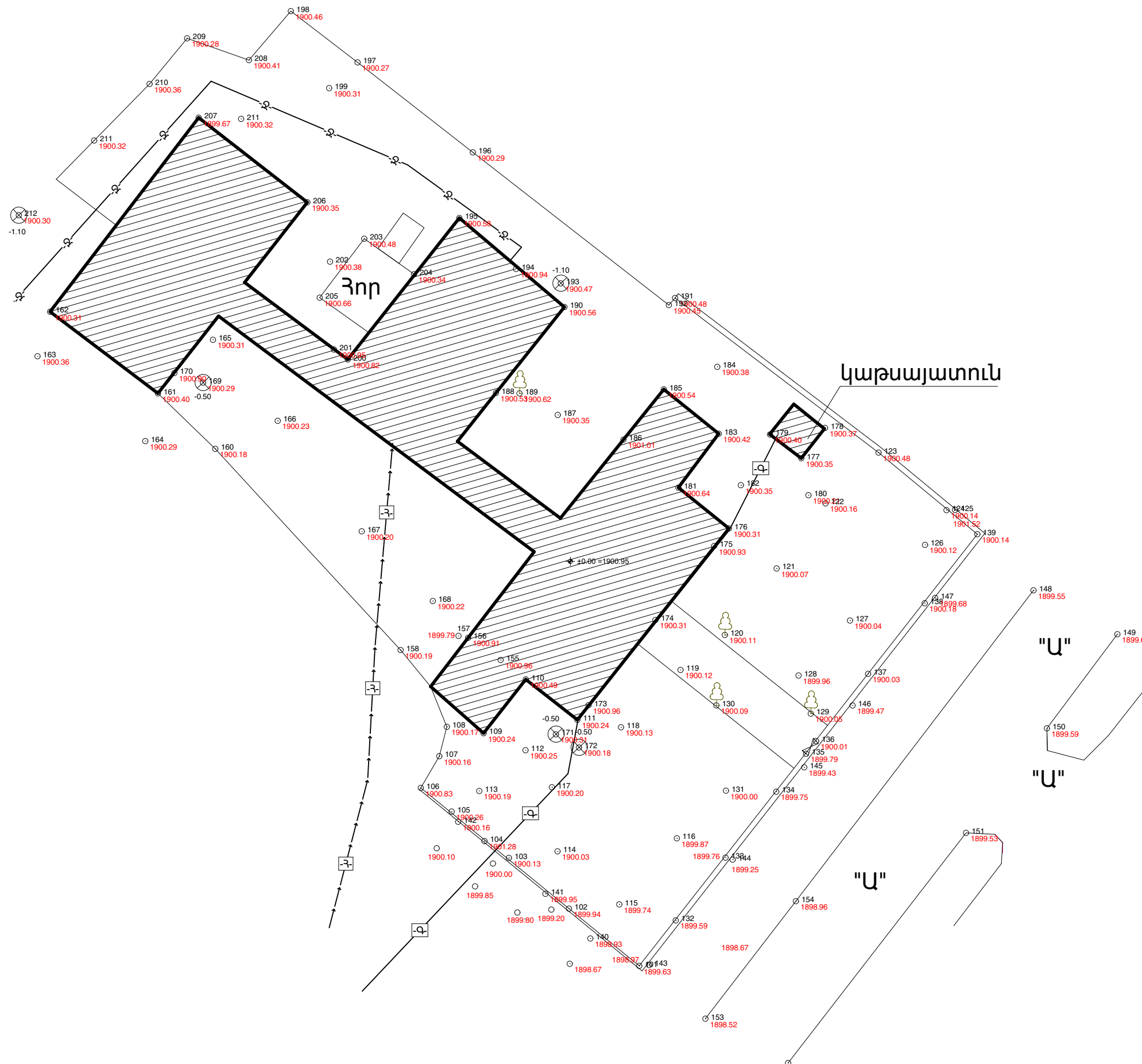

புதுப்பிப்புப் பணிகள்

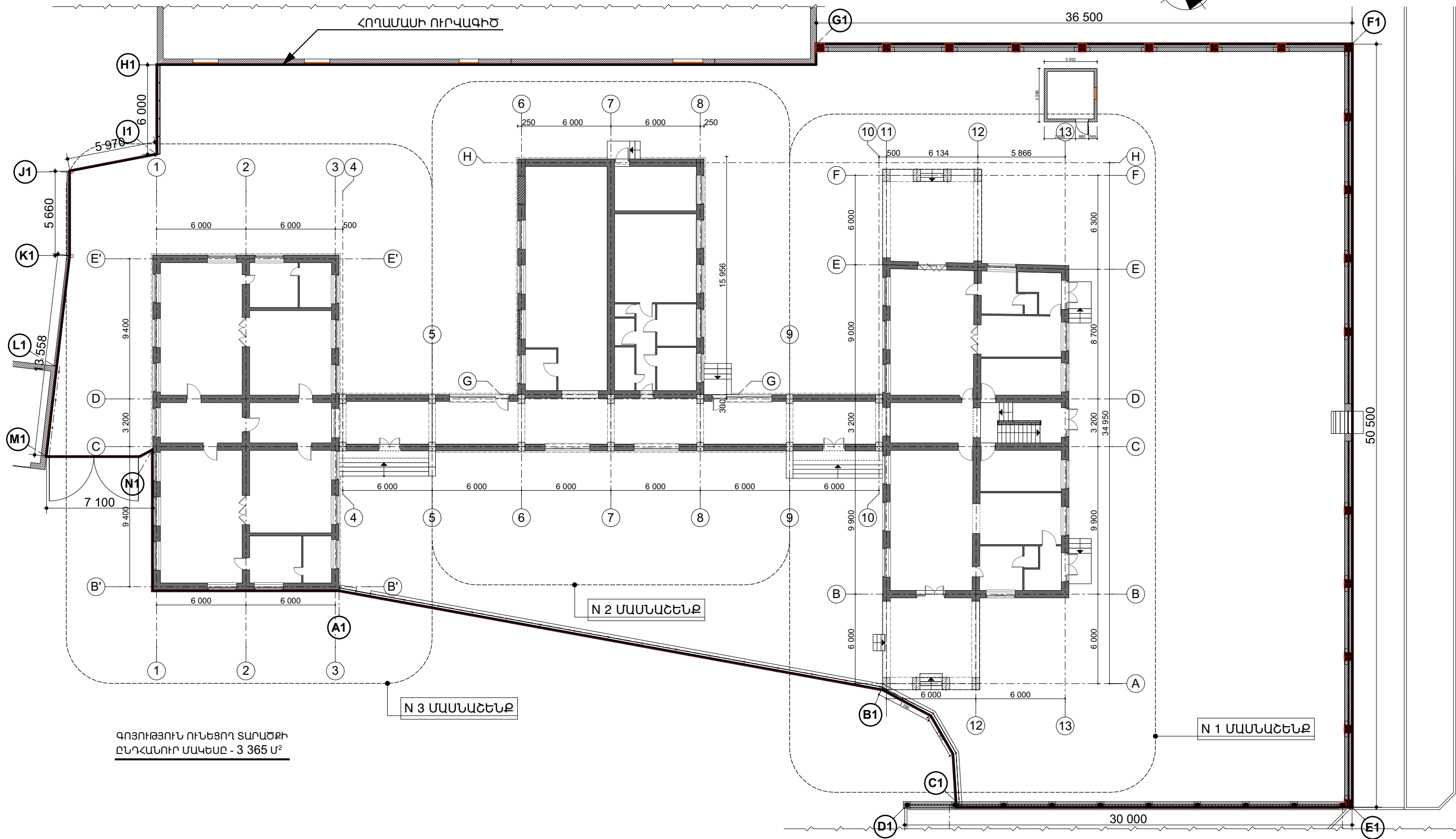
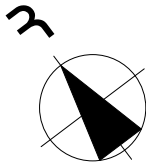

Ն.Գ.Ժ.		Ա.ՆԱԶԱՐԱՅԱՆ		ՕԲՈՒՆԱԿԱՆՈՒՄԸ ԳԵՂԱՐՔՈՒՆԻԻԹԻ ՄԱՐԶ, Բ.ՍԵՎԱՆ ԹԻՎ 2 «ԶԱՐԹՈՒՆԸ» ՄԱՆԿԱՊԱՐԱՏԵԶԻ ՀԻՄՆԱՆՈՐՈՂԳՄԱՆ ՆԱԽԱԳԻԾ					
ՆԱԽԱԳԻԾԵՑ		Ա.ՆԱԶԱՐԱՅԱՆ			«ԱՍՔՄԵՐ ՂԻՊԱՅՈՒՆ» ՍՊԸ				
					ԹԵՐԹԻ ԱՆՎԱՆՈՒՄԸ ՏԵՂԱԳՐԱԿԱՆ ՀԱՆՈՒՅԹ Մ 1:400	ՕԲՅԵԿՏ	05/15		
ԱՏՈՒԳԵՑ						ԹԵՐԹ	Ժ-3	ՓՈՒԼ	ԱԳ
ՊԱՏՎԻՐԱՏՈՒՄ՝ ( Յ. Տ. Զ. Հ. )					ԹԵՐԹԵՐ	64			



ԳՈՅՈՒԹՅՈՒՆ ՈՒՆԵՑՈՂ ՏԱՐԱԾՔԻ  
ԸՆԴՀԱՆՈՒՐ ՄԱԿԵՄԸ - 3 365 մ²

Ն.Գ.Ը.	Ա.ՆԱԶԱՐԱՆ		ՕԲՆՎԱՆՈՒՄԸ ԳԵՂԱՐՔՈՒՆԻՔԻ ՄԱՐԶ, Զ.ՍԵՎԱՆ ԹԻՎ 2 «ԶԱՐԹՈՆՔ» ՄԱՆԱԿԱՊԱՐՏԵՋԻ ՀԻՄՆԱՆՈՐՈՂԱՄԱՆ ՆԱԽԱԳԻԾ				
ՆԱԽԱԳԾԵՑ	Ա.ՆԱԶԱՐԱՆ			«ԱՍՔՄԵՐԻ դիզայն» ՍՊԸ			
				ՕԲՅԵԿՏ		05/15	
				ԹԵՐԹ		Ճ-4	ՓՈՒԼ
ՍՏՈՒԳԵՑ				ԹԵՐԹԵՐ		64	ԱԳ
ՊԱՏԿԻՐԱՏՈՒՐ ( Յ. Տ. Զ. Յ. )							



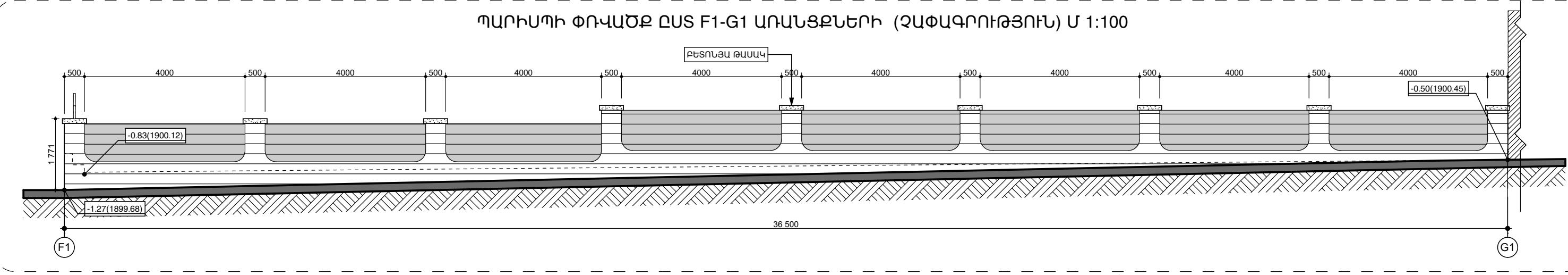
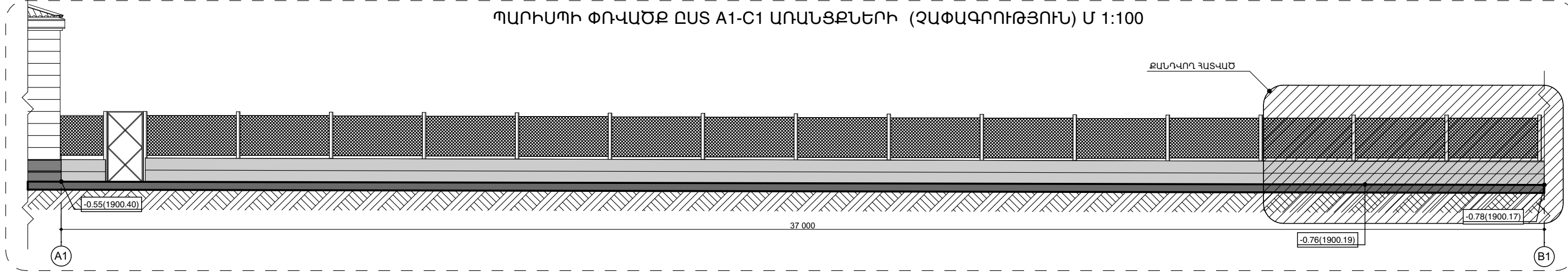
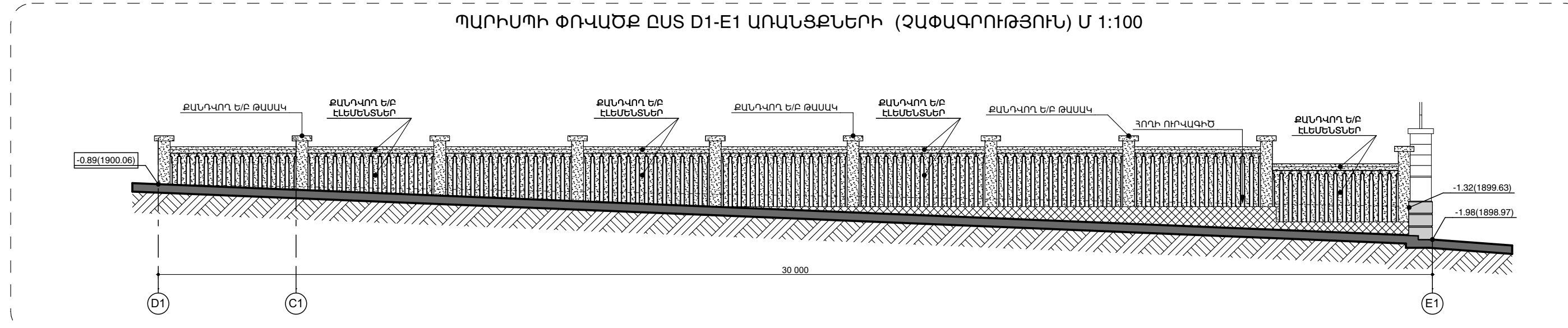
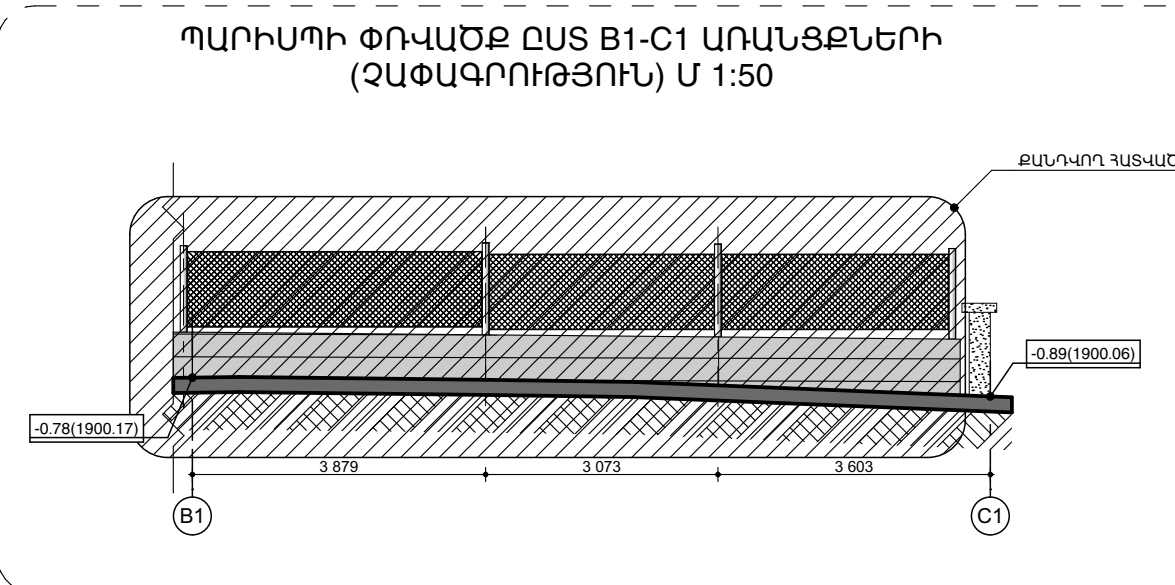
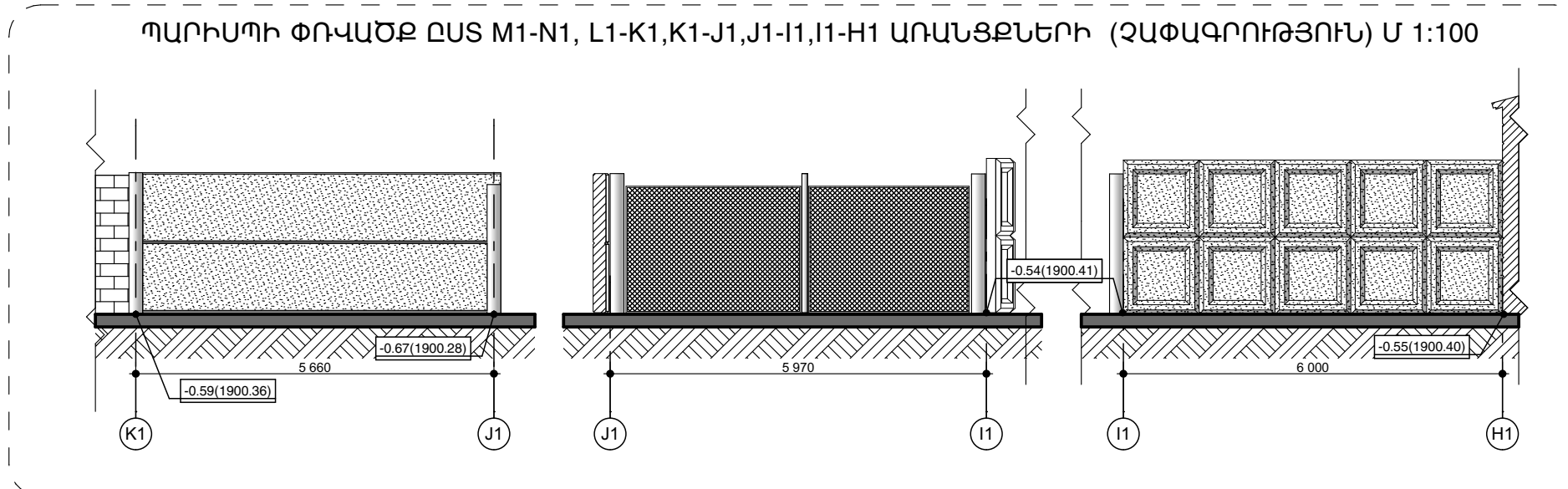
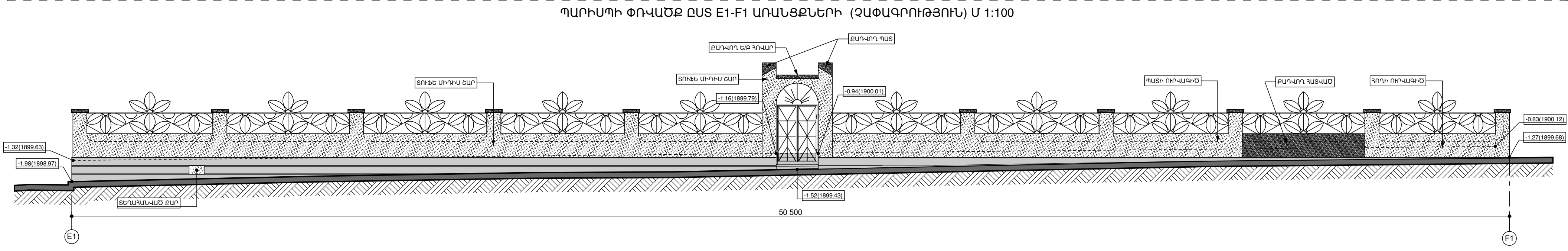
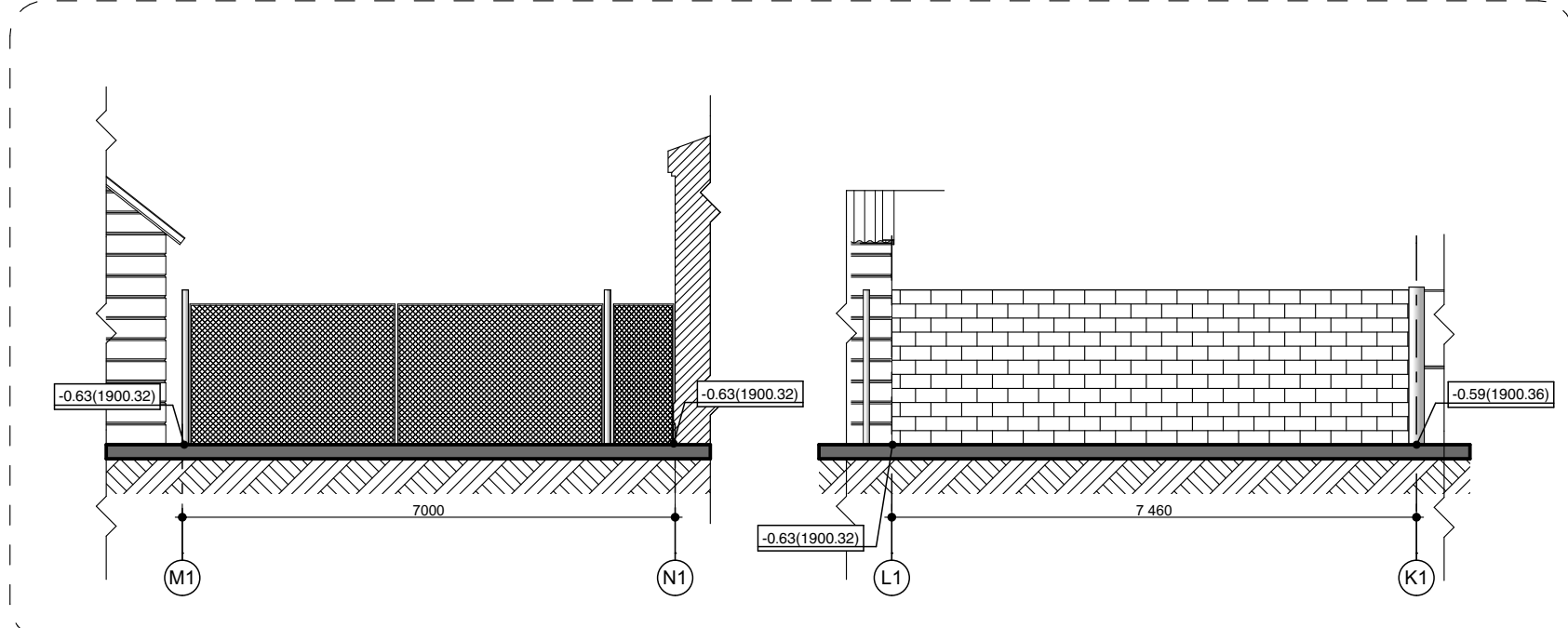

Ն.Գ.Ը.	Ա.Ն.Զ.Ա.Ր.Յ.Ա.Ն.	Օ.Բ.Ա.Ն.Վ.Ա.Ն.Ո.Ւ.Մ.Ը.	Ք.Բ.Ա.Ն.Վ.Ա.Ն.Ո.Ւ.Մ.Ը.
ՆԱԽԱԳԾԵՑ	Ա.Ն.Զ.Ա.Ր.Յ.Ա.Ն.	ԳԵՂԱՐՔՈՒՄԻՔԻ ՄԱՐԶ.Զ.ՍԵՎԱՆ.	ԹԻՎ 2 «ԶԱՐԹՈՒՆՔ» ՄԱՆՎԱԴԱՐԱՆՈՒՄԻ
ՍՏՈՒԳԵՑ		ԹԵՐԹԻ ԱՆՎԱՆՈՒՄԸ	ՊԱՐԻՍՄԻ ՓՈՎԱԾՔ(ԶԱՓԱԳՐՈՒԹՅՈՒՆ) Մ 1:100
ՊԱՏՎՈՐԱՏՈՒ՝	( Յ. Տ. Զ. Գ. )		
		«ԱՍԶՄԵՐ ԴԻԳԻՏԱՆ» ՍՊԸ	ՕԲՅԵՎՏ 05/15
		ԹԵՐԹԻ ԱՆՎԱՆՈՒՄԸ	ԹԵՐԹԻ ԹԵՐԹԻ
		ՊԱՐԻՍՄԻ ՓՈՎԱԾՔ(ԶԱՓԱԳՐՈՒԹՅՈՒՆ) Մ 1:100	ԹԵՐԹԻ ԹԵՐԹԻ
			ԹԵՐԹԻ ԹԵՐԹԻ



N 1 ՄԱՍՆԱՇԵՆՔԻ ԱՌԱՋԻՆ ՀԱՐԿԻ ՀԱՏԱԿԱԳԻԾ (ԶԱՓԱԳՐՈՒԹՅՈՒՆ) Մ 1:100

ՊԱՅՄԱՆԱԿԱՆ ՆՇԱՆՆԵՐ

	ՀԻՄՆԱԿԱՆ ՊԱՏԵՐԻ ՔԱՆՈՒՄ
	ՀԻՄՆԱԿԱՆ ՊԱՏԵՐԻ ՇԱՐՈՒՄ
	ԳԻՊՍԱՍՏԱՎԱՐԱԹՐԹԻՑ ՊԱՏԻ ԿԱՌՈՒՑՈՒՄ

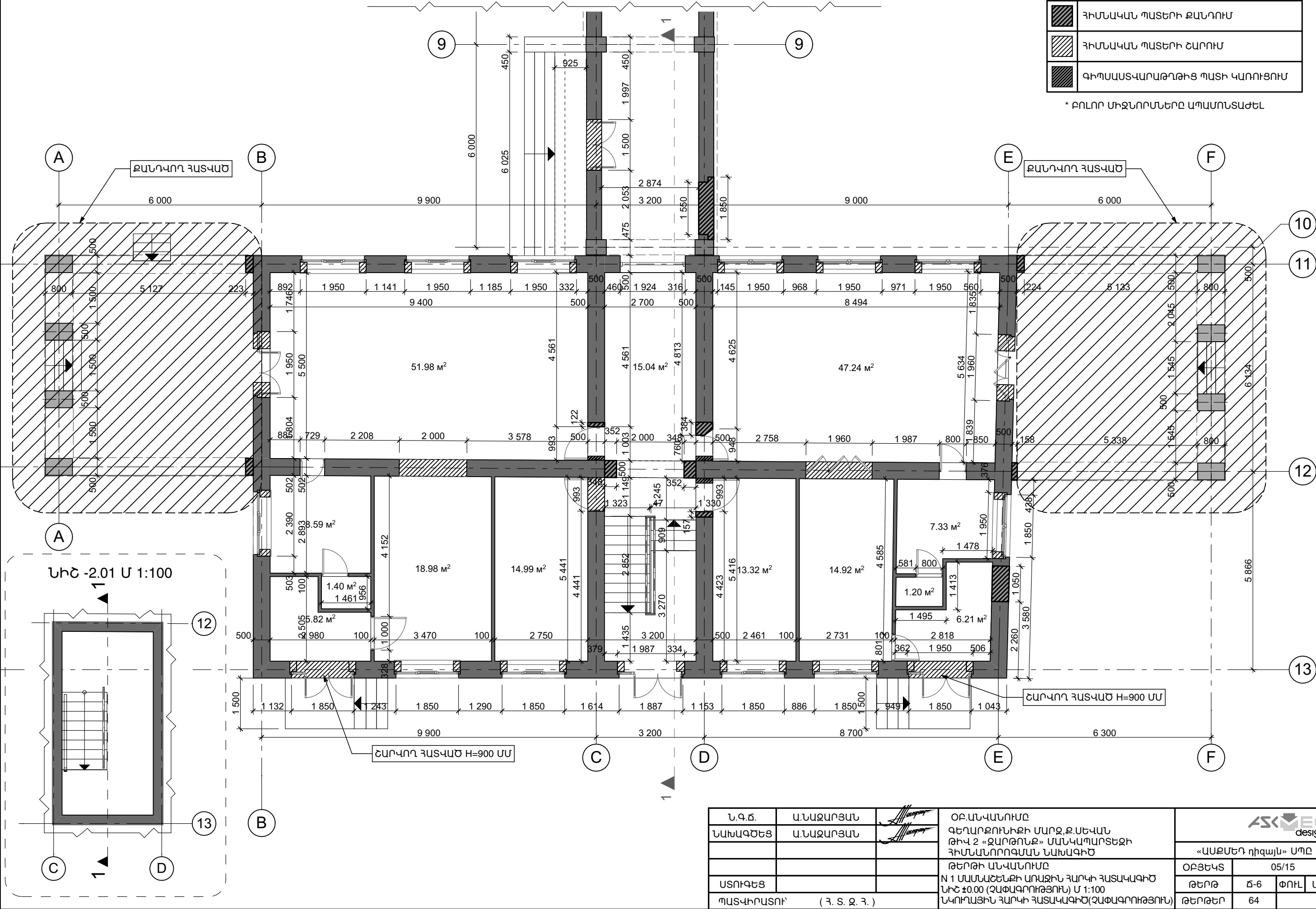
\* ԲՈՒՈՐ ՄԻՋՆՈՐՄՆԵՐԸ ԱՊԱՍՏՆԱԺԵԼ



Ն.Գ.Ը.	Ա.ՆԱԶԱՐՅԱՆ		ՕԲՆԱԿԱՆՈՒՄ ԳԵՂԱՐԹՈՒՆԻՔԻ ՄԱՐԶ, Բ.ՍԵՎԱՆ ԹԻՎ 2 «ԶԱՐԹՈՆՔ» ՄԱՆԿԱՊԱՐՏԵՋԻ ՀԻՄՆԱՆՈՐՈՂԱՆ ՆԱԽԱԳԻԾ				
ՆԱԽԱԳԾԵՑ	Ա.ՆԱԶԱՐՅԱՆ			«ԱՍՔՄԵԴ ղեկավար» ՍՊԸ			
			ԹԵՐԹԻ ԱՆՎԱՆՈՒՄ	ՕԲՅԵԿՏ	05/15		
ԱՏՈՒԳԵՑ			N 1 ՄԱՍՆԱՇԵՆՔԻ ԱՌԱՋԻՆ ՀԱՐԿԻ ՀԱՏԱԿԱԳԻԾ ՆԻՇ ±0.00 (ԶԱՓԱԳՐՈՒԹՅՈՒՆ) Մ 1:100	ԹԵՐԹ	Ճ-6	ՓՈՒԼ	ԱԳ
ՊԱՏՎԻՐԱՏՈՒ՝	( Յ. Տ. Զ. Յ. )		ՆԿՈՒՂԱՅԻՆ ՀԱՐԿԻ ՀԱՏԱԿԱԳԻԾ (ԶԱՓԱԳՐՈՒԹՅՈՒՆ)	ԹԵՐԹԵՐ	64		

N 1 ՄԱՍՆԱՇԵՆՔԻ ԵՐԿՐՈՐԴ ՀԱՐԿԻ ՀԱՏԱԿԱԳԻԾ (ԶԱՓԱԳՐՈՒԹՅՈՒՆ) Մ 1:100

ՊԱՅՄԱՆԱԿԱՆ ՆՇԱՆՆԵՐ

	ՀԻՄՆԱԿԱՆ ՊԱՏԵՐԻ ՔԱՆՂՈՒՄ
	ՀԻՄՆԱԿԱՆ ՊԱՏԵՐԻ ՇԱՐՈՒՄ

\* ԲՈՆՈՐ ՄԻՋՆՈՐՄՆԵՐԸ ԱՊԱՄՈՆՏԱԺԵԼ

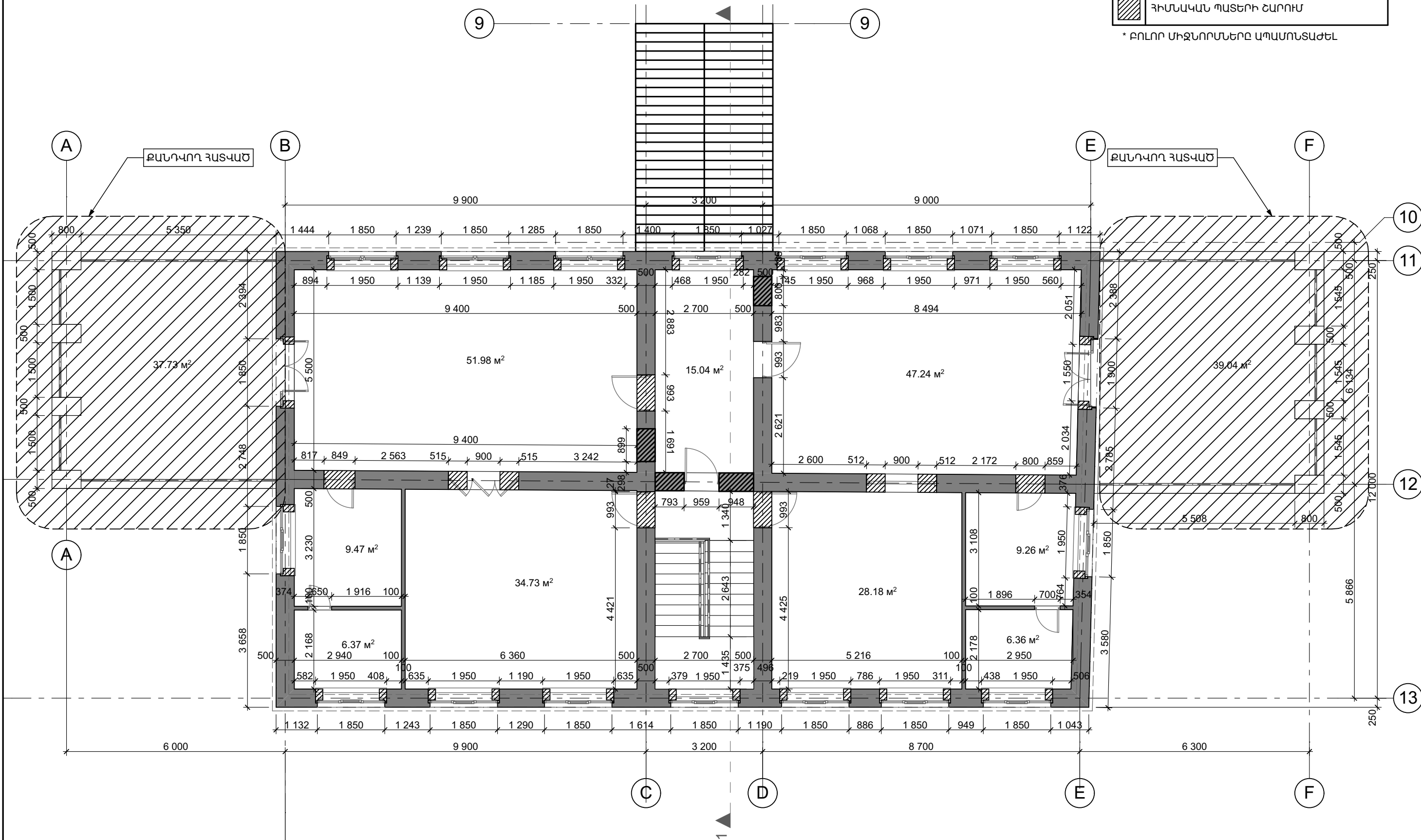

Ն.Գ.Ը.	Ա.ՆԱԶԱՐՅԱՆ		ՕԲՆԱՎԱՆՈՒՄ ԳԵՂԱՐԹՈՒՆԻԷԻ ՄԱՐԶ, Բ.ՍԵՎԱՆ ԹԻՎ 2 «ԶԱՐԹՈՆՔ» ՄԱՆԿԱՊԱՐՏԵՃԻ ՀԻՄՆԱՆՈՐՈՂԱՄԱՆ ՆԱԽԱԳԻԾ			
ՆԱԽԱԳԾԵՑ	Ա.ՆԱԶԱՐՅԱՆ					
ՍՏՈՒԳԵՑ			ԹԵՐԹԻ ԱՆՎԱՆՈՒՄ N 1 ՄԱՍՆԱՇԵՆՔԻ ԵՐԿՐՈՐԴ ՀԱՐԿԻ ՀԱՏԱԿԱԳԻԾ ՆԻՇ + 3.30 (ԶԱՓԱԳՐՈՒԹՅՈՒՆ) Մ 1:100		«ԱՍԲՄԵՐ դիզայն» ՍՊԸ	
ՊԱՏՎԻՐԱՏՈՒ՝	( Յ. Տ. Զ. Հ. )				ՕԲՅԵԿՏ	05/15
					ԹԵՐԹ	Ճ-7
					ԹԵՐԹԵՐ	ՓՈՒԼ
						ԱԳ
						64

N 2 ՄԱՍՆԱՇԵՆՔԻ ՀԱՏԱԿԱԳԻԾ (ԶԱՓԱԳՐՈՒԹՅՈՒՆ) Մ 1:100

ՊԱՅՄԱՆԱԿԱՆ ՆՇԱՆՆԵՐ

	ՀԻՄՆԱԿԱՆ ՊԱՏԵՐԻ ՔԱՆԴՈՒՄ
	ՀԻՄՆԱԿԱՆ ՊԱՏԵՐԻ ԶԱՐՈՒՄ

\* ԲՈԼՈՐ ՄԻՋՆՈՐՄՆԵՐԸ ԱՊԱՄՈՆՏԱԺԵԼ

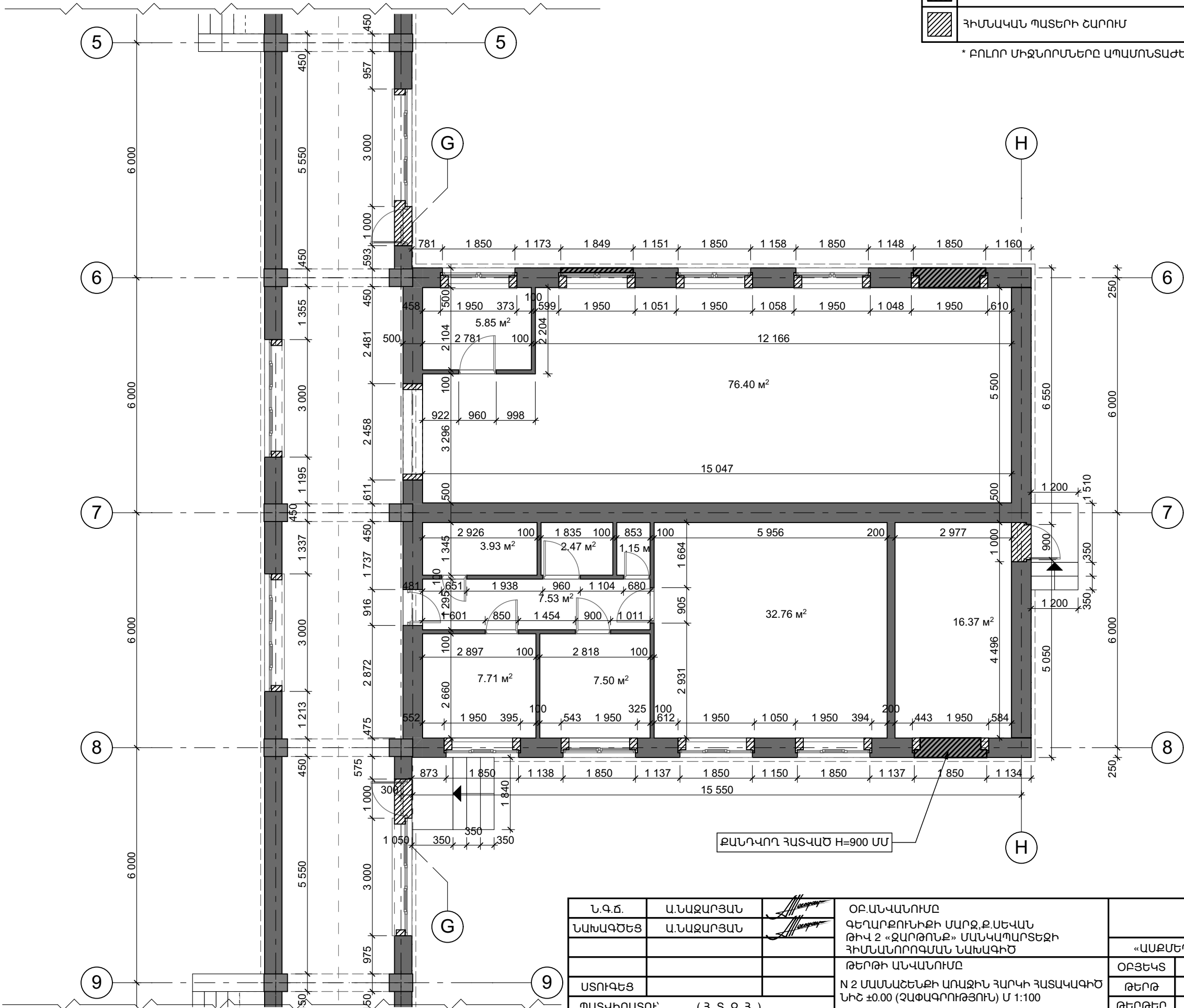

N 3 ՄԱՍՆԱՇԵՆՔԻ ՀԱՏԱԿԱԳԻԾ (ԶԱՓԱԳՐՈՒԹՅՈՒՆ) Մ 1:100

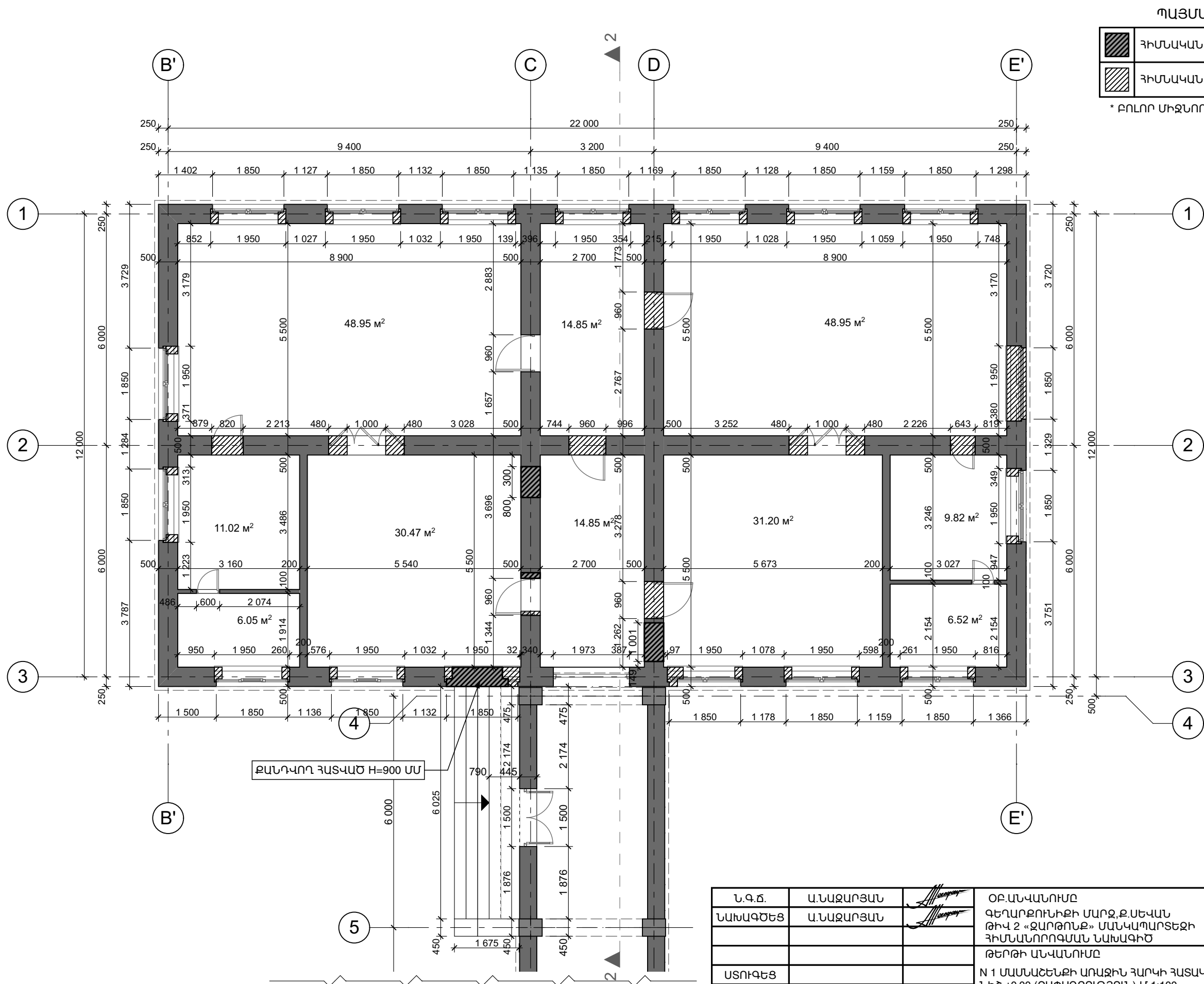

ՊԱՅՄԱՆԱԿԱՆ ՆՇԱՆՆԵՐ	
	ՀԻՄՆԱԿԱՆ ՊԱՏԵՐԻ ԶԱՆԴՈՒՄ
	ՀԻՄՆԱԿԱՆ ՊԱՏԵՐԻ ՇԱՐՈՒՄ
* ԲՈՒՈՐ ՄԻՋՆՈՐՄՆԵՐԸ ԱՊԱՄՈՆՏԱԺԵԼ	

Ն.Գ.Ը.	Ա.ՆԱԶԱՐՅԱՆ		ՕԲՆՎԱՆՈՒՄԸ ԳԵՂԱՐԹՈՒՆԻՔԻ ՄԱՐԶ, Բ.ՍԵՎԱՆ ԹԻՎ 2 «ԶԱՐԹՈՆՔ» ՄԱՆԿԱՊԱՐՏԵՋԻ ՀԻՄՆԱՆՈՐՈՂԱՄԱՆ ՆԱԽԱԳԻԾ			
ՆԱԽԱԳԾԵՑ	Ա.ՆԱԶԱՐՅԱՆ					
ՍՏՈՒԳԵՑ			ԹԵՐԹԻ ԱՆՎԱՆՈՒՄԸ N 1 ՄԱՍՆԱՇԵՆՔԻ ԱՐԱՋԻՆ ՀԱՐԿԻ ՀԱՏԱԿԱԳԻԾ ՆԻՇ ±0.00 (ԶԱՓԱԳՐՈՒԹՅՈՒՆ) Մ 1:100		«ԱՍԶՄԵՐ ԳԻՊԱՅԻՆ» ՍՊԸ	
ՊԱՏՎԻՐԱՏՈՒ՝	( Յ. Տ. Զ. Հ. )				ՕԲՅԵԿՏ	05/15
					ԹԵՐԹ	Ճ-9
					ԹԵՐԹԵՐ	ՓՈՒԼ
						ԱԳ
						64



ԿՏՐՎԱԾՔ 1-1 (ՉԱՓԱԳՐՈՒԹՅՈՒՆ) Մ 1:100

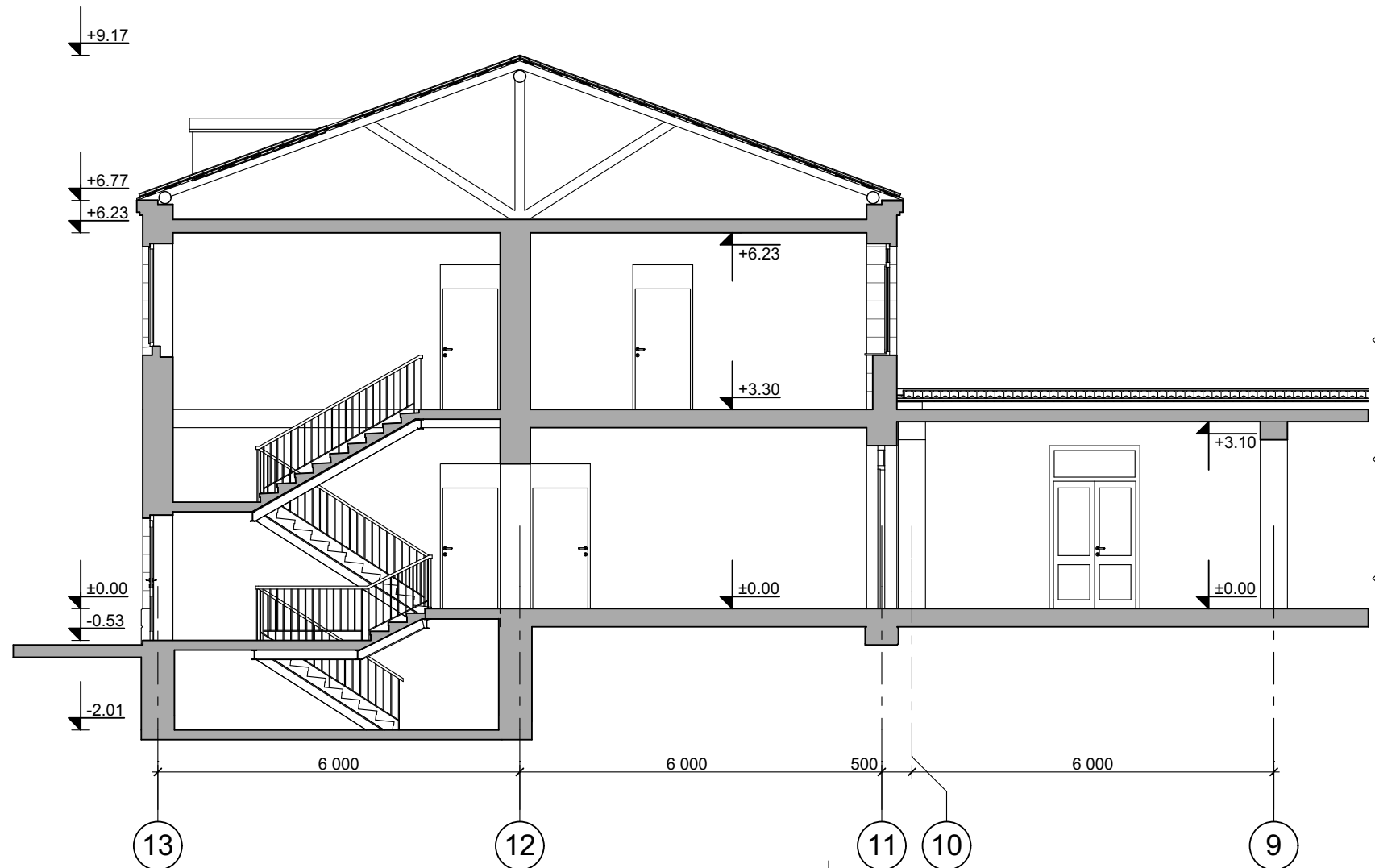

ԿՏՐՎԱԾՔ 2-2 (ՉԱՓԱԳՐՈՒԹՅՈՒՆ) Մ 1:100

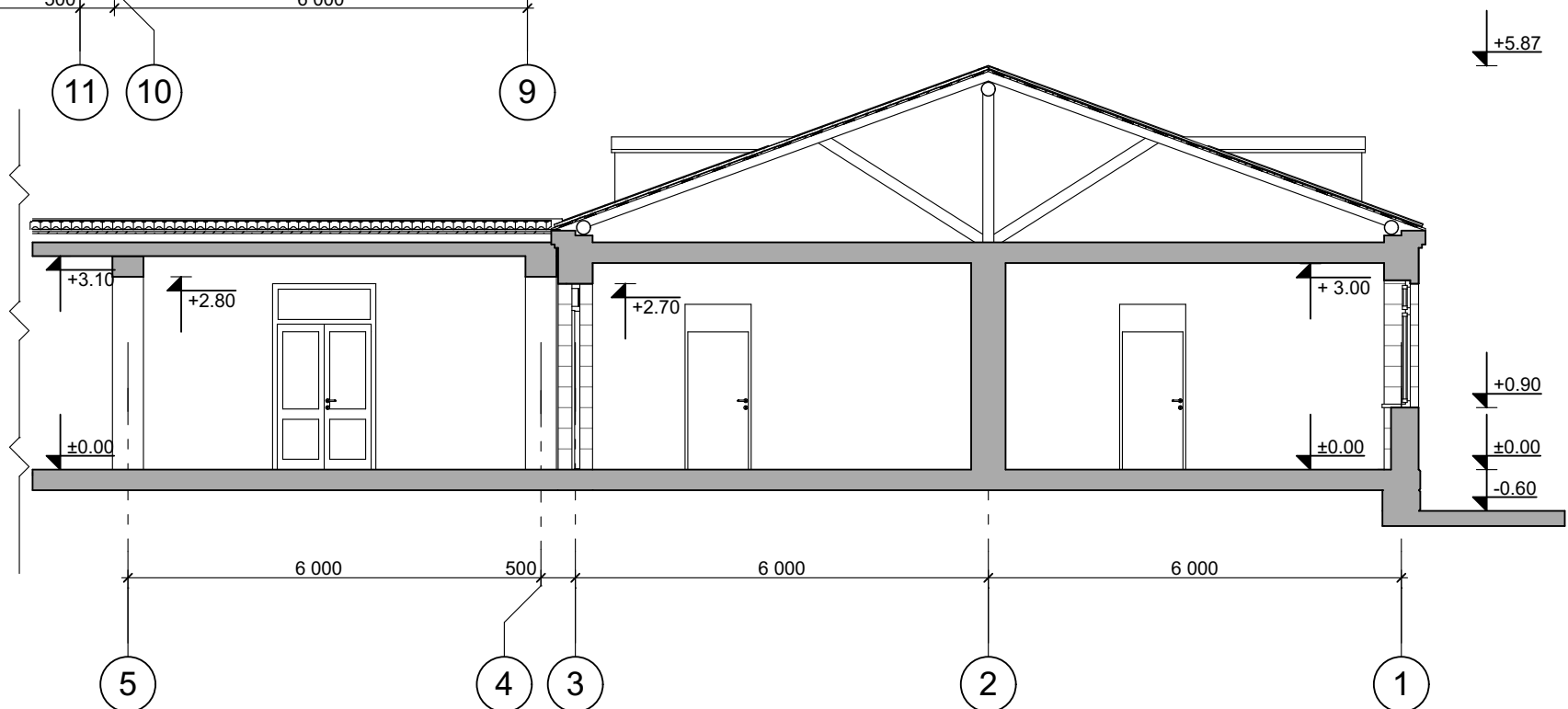

Ն.Գ.Ը.	Ա.ՆԱԶԱՐՅԱՆ		ՕՐԱՆՎԱՆՈՒՄ ԳԵՂԱՐՔՈՒՆԻՔԻ ՄԱՐԶ, Զ.ՍԵՎԱՆ ԹԻՎ 2 «ԶԱՐԹՈՆ» ՄԱՆԿԱՊԱՐՏԵՋԻ ՀԻՄՆԱՆՈՐՈԳՄԱՆ ՆԱԽԱԳԻԾ				
ՆԱԽԱԳԾԵՑ	Ա.ՆԱԶԱՐՅԱՆ			«ԱՍԶՄԵՐ դիզայն» ՍՊԸ			
			ԹԵՐԹԻ ԱՆՎԱՆՈՒՄ	ՕՐՅԵԿՏ	05/15		
ԱՏՈՒԳԵՑ			ԿՏՐՎԱԾՔ 1-1 (ՉԱՓԱԳՐՈՒԹՅՈՒՆ) Մ 1:100	ԹԵՐԹ	Ճ-10	ՓՈՒԼ	ԱԳ
ՊԱՏՎԻՐԱՏՈՒՄ ( Յ. Տ. Զ. Հ. )			ԿՏՐՎԱԾՔ 2-2 (ՉԱՓԱԳՐՈՒԹՅՈՒՆ) Մ 1:100	ԹԵՐԹԵՐ	64		

ՃԱԿԱՏ ԸՍՏ A-F ԱՌԱՆՑՔՆԵՐԻ (ՉԱՓԱԳՐՈՒԹՅՈՒՆ) Մ 1:100

ՊԱՅՄԱՆԱԿԱՆ ՆՇԱՆՆԵՐ

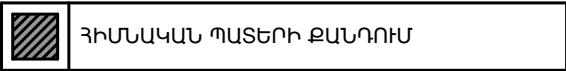

ՃԱԿԱՏ ԸՍՏ E'-B' ԱՌԱՆՑՔՆԵՐԻ (ՉԱՓԱԳՐՈՒԹՅՈՒՆ) Մ 1:100

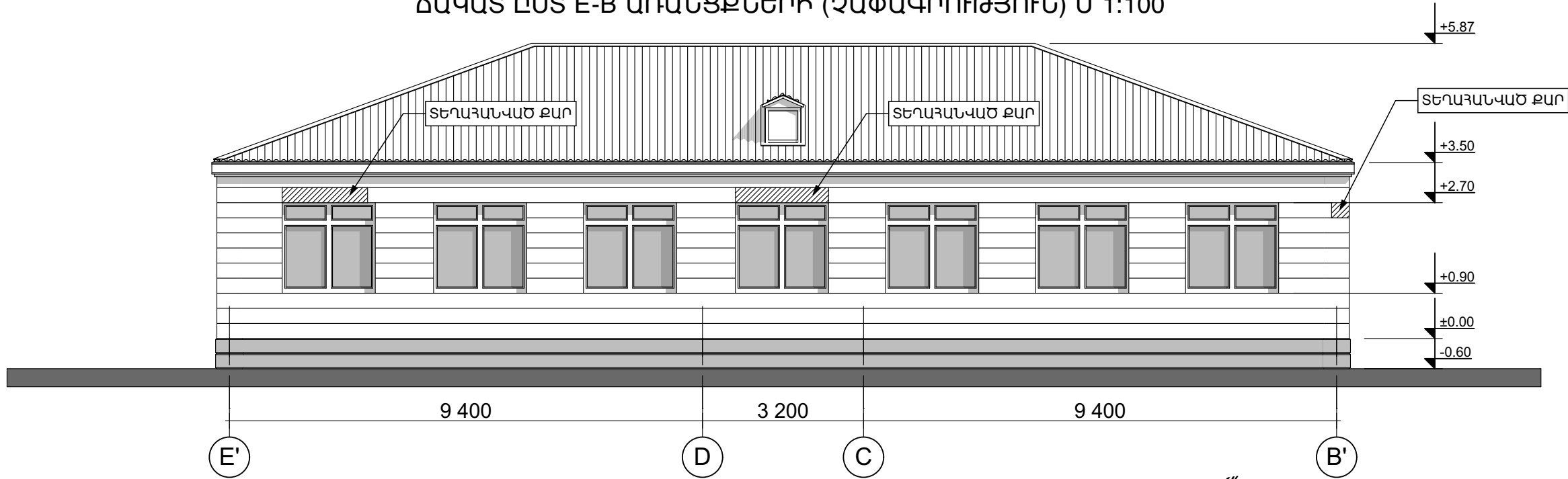

Ն.Գ.Ը.	Ա.ՆԱԶԱՐՅԱՆ		ՕՐԱՆՎԱՆՈՒՄԸ ԳԵՂԱՐՔՈՒՆԻՔԻ ՄԱՐԶ, Բ.ՍԵՎԱՆ ԹԻՎ 2 «ԶԱՐԹՈՆՔ» ՄԱՆԿԱՊԱՐՏԵՋԻ ՀԻՄՆԱՆՈՐՈԳՄԱՆ ՆԱԽԱԳԻԾ			
ՆԱԽԱԳԾԵՑ	Ա.ՆԱԶԱՐՅԱՆ					
ԱՏՈՒԳԵՑ			ԹԵՐԹԻ ԱՆՎԱՆՈՒՄԸ	ՕՐՅԵԿՏ	05/15	
ՊԱՏՎԻՐԱՏՈՒ՝	( Յ. Տ. Զ. Հ. )		ՃԱԿԱՏՆԵՐ ԸՍՏ A-F, E'-B' ԱՌԱՆՑՔՆԵՐԻ (ՉԱՓԱԳՐՈՒԹՅՈՒՆ) Մ 1:100	ԹԵՐԹ	Ճ-11	ՓՈՒԼ ԱԳ
				ԹԵՐԹԵՐ	64	

ՃԱԿԱՏ ԸՍՏ 1-13 ԱՌԱՆՑՔՆԵՐԻ (ՉԱՓԱԳՐՈՒԹՅՈՒՆ) Մ 1:100

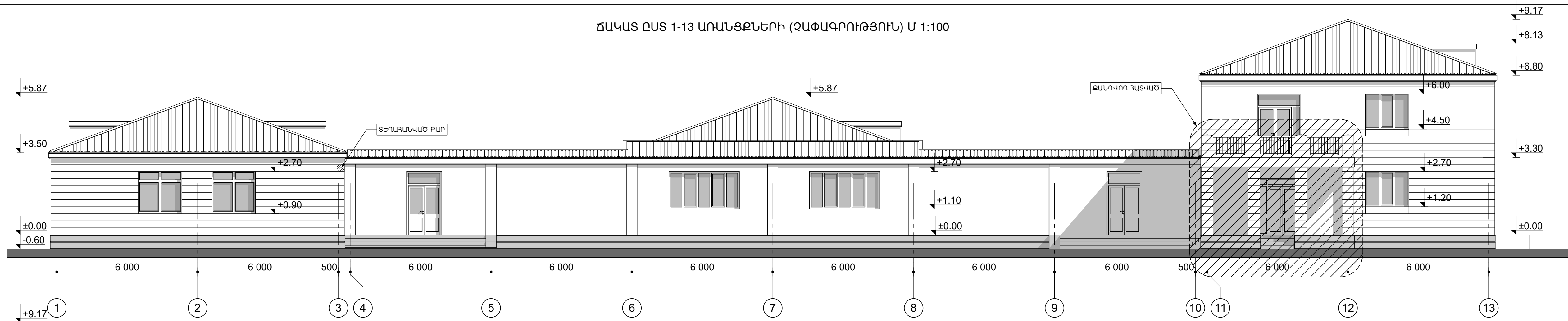

ՊԱՅՄԱՆԱԿԱՆ ՆՇԱՆՆԵՐ



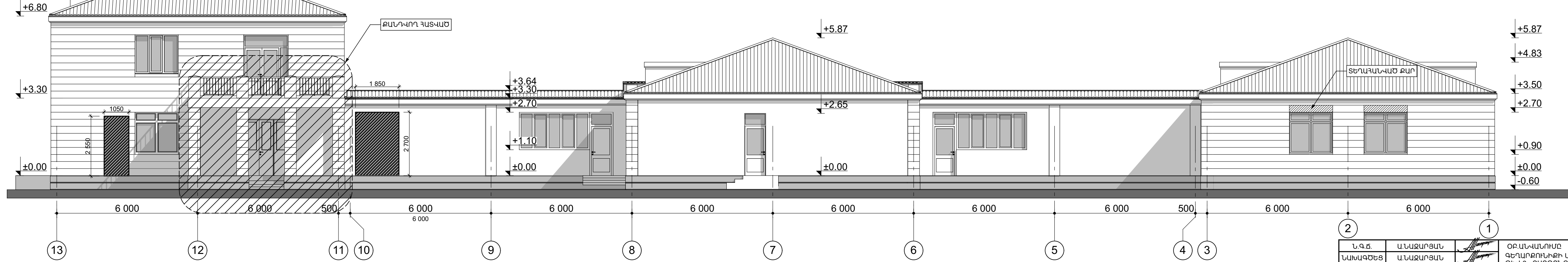

ՀԻՄՆԱԿԱՆ ՊԱՏԵՐԻ ՔԱՆԴԱԿ

ՃԱԿԱՏ ԸՍՏ 13-1 ԱՌԱՆՑՔՆԵՐԻ (ՉԱՓԱԳՐՈՒԹՅՈՒՆ) Մ 1:100



Ն.Գ.Ը.	Ա.ՆԱԶԱՐՅԱՆ	ՕՔ.ԱՆՎԱՆՈՒՄԸ	ՓԲ.ԱՆՎԱՆՈՒՄԸ	ՏԵԽՆ.Ք.ՍԵՎԱՆ
ՆԱԽԱԳԾԵՑ	Ա.ՆԱԶԱՐՅԱՆ	ԹԻՎ 2 «ՋԱՌԱԹՈՆՔ»	ՍՄԱԿԱՊԱՐԱՆՏԵՐԻ	ՀԻՄՆԱՆՈՐՈԳԱՄԱՆ ՆԱԽԱԳԻԾ
ԱՏՈՒԳԵՑ		ԹԵՐԹԻ ԱՆՎԱՆՈՒՄԸ	ՃԱԿԱՏՆԵՐ ԸՍՏ 1-13,13-1	ԱՌԱՆՑՔՆԵՐԻ (ՉԱՓԱԳՐՈՒԹՅՈՒՆ) Մ 1:100
ՊԱՏՎՈՐԱՏՈՒՄ	( Գ. Տ. Զ. Գ. )			
				«ԱՍՔՄԵՐ ԴԻԳԻՏ» ՍՊԸ
				ՕՔՏԵԿՏ 05/15
				ԹԵՐԹ Ծ-12 ՓՈՒԼ ԱԳ
				ԹԵՐԹԵՐ 64

[illegible]

Ն.Գ.Ը.	Ա.ՆԱԶԱՐԱՅԱՆ		ՕԲՆԱԿԱՆՈՒՄԸ ԳԵՂԱՐՔՈՒՄԻՔԻ ՄԱՐԶ, Զ.ՍԵՎԱՆ ԹԻՎ 2 «ԶԱՐԹՈՒՆ» ՄԱՆԿԱՊԱՐՏԵԶԻ ՀԻՄՆԱՆՈՐՈՂՈՍՄԱՆ ՆԱԽԱԳԻԾ				
ՆԱԽԱԳԾԵՑ	Ա.ՆԱԶԱՐԱՅԱՆ			«ԱՍԶԵՐԴ ղիգայն» ՍՊԸ			
ՆԱԽԱԳԾԵՑ	Մ.ՀՈՎՀԱՆՆԻՍՅԱՆ						
				ԹԵՐԹԻ ԱՆՎԱՆՈՒՄԸ N 1 ՄԱՍՆԱՇԵՆՔԻ ԱՌԱՋԻՆ ՀԱՐԿԻ ԶԱՆԴԱՄԱՆ ԱՇԽԱՍԱՆՔՆԵՐԻ ՀԱՏԱԿԱԳԻԾ (ՀԱՓԱԳՐՈՒԹՅՈՒՆ) Մ 1:100			
ՍՏՈՒԳԵՑ							
ՊԱՏԿԻՐՈՍՈՒՄ՝ ( Յ. Տ. Զ. Հ. )			ՕԲՅԵԿՏ	05/15			
			ԹԵՐԹ	Ծ-13	ՓՈՒԼ	ԱԳ	
			ԹԵՐԹԵՐ	64			

N 1 ՄԱՍՆԱՇԵՆՔԻ ԵՐԿՐՈՐԴ ՀԱՐԿԻ ՔԱՆԴՄԱՆ ԱՇԽԱՏԱՆՔՆԵՐԻ ՀԱՏԱԿԱԳԻԾ (ՉԱՓԱԳՐՈՒԹՅՈՒՆ) Մ 1:100

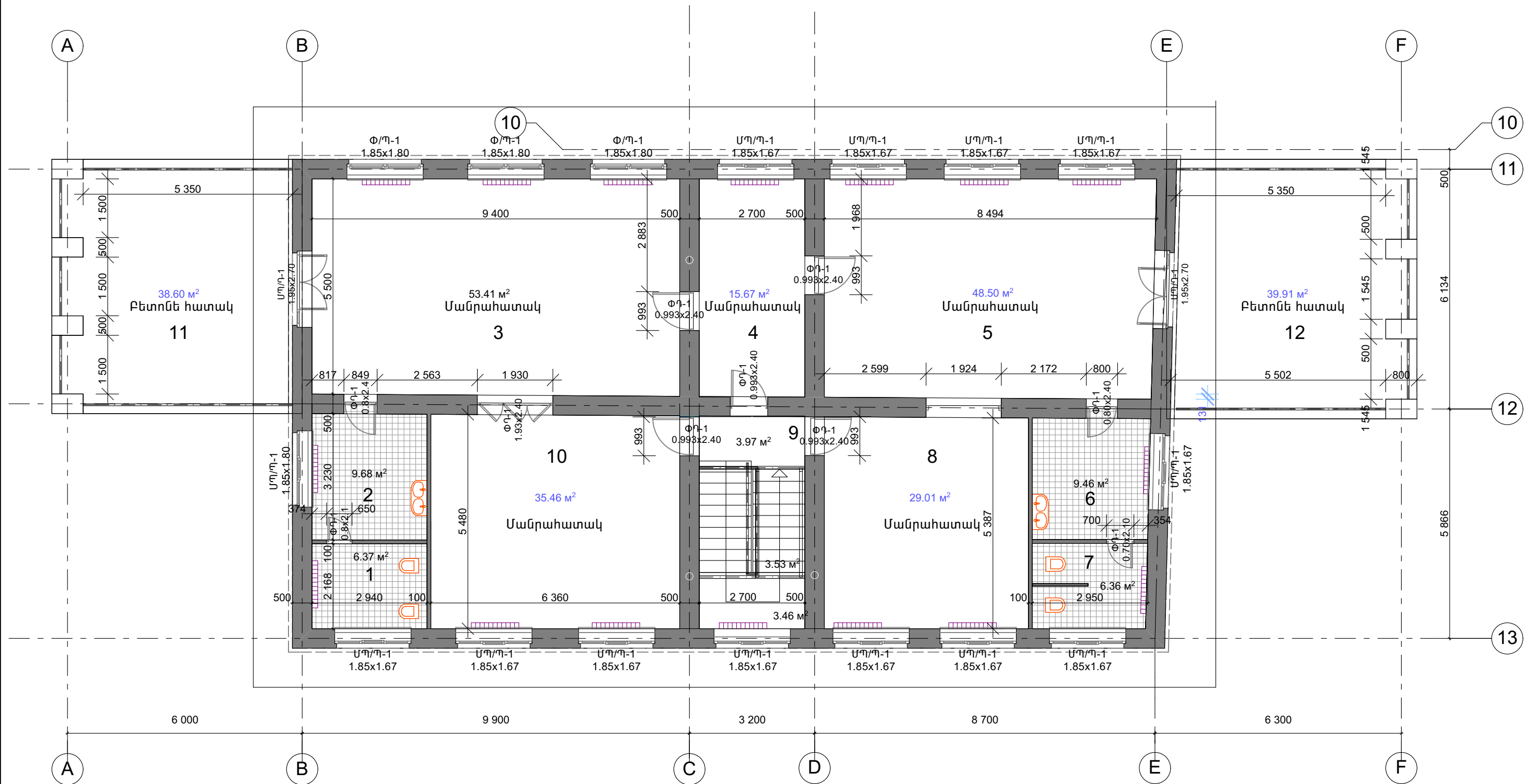

Ն.Գ.Ը.	Ա.ՆԱԶԱՐՅԱՆ		ՕԲՆԱՎԱՆՈՒՄ ԳԵՂԱՐԹՈՒՆԻԻ ՄԱՐԶ, Բ.ՍԵՎԱՆ ԹԻՎ 2 «ԶԱՐԹՈՆՔ» ՄԱՆԿԱՊԱՐՏԵՋԻ ՀԻՄՆԱՆՈՐՈՎՄԱՆ ՆԱԽԱԳԻԾ			
ՆԱԽԱԳԻԾԵՑ	Ա.ՆԱԶԱՐՅԱՆ					
ՆԱԽԱԳԻԾԵՑ	Մ.ՀՈՎՀԱՆՆԻՍՅԱՆ		ԹԵՐԹԻ ԱՆՎԱՆՈՒՄ N 1 ՄԱՍՆԱՇԵՆՔԻ ԵՐԿՐՈՐԴ ՀԱՐԿԻ ՔԱՆԴՄԱՆ ԱՇԽԱՏԱՆՔՆԵՐԻ ՀԱՏԱԿԱԳԻԾ (ՉԱՓԱԳՐՈՒԹՅՈՒՆ) Մ 1:100		«ԱՍԲՄԵՐ դիզայն» ՍՊԸ	
ԱՏՈՒԳԵՑ					ՕԲՅԵԿՏ	05/15
ՊԱՏԿԻՐԱՏՈՒ՝	( Յ. Տ. Զ. Հ. )				ԹԵՐԹ	Ճ-14
					ՓՈՒԼ	ԱԳ
					ԹԵՐԹԵՐ	64



N 2 ՄԱՍՆԱՇԵՆՔԻ ԱՌԱՋԻՆ ՀԱՐԿԻ ԲԱՆԴԱՄԱՆ ԱՇԽԱՏԱՆՔՆԵՐԻ ՀԱՏԱԿԱԳԻԾ (ԶԱՓԱԳՐՈՒԹՅՈՒՆ) Մ 1:100

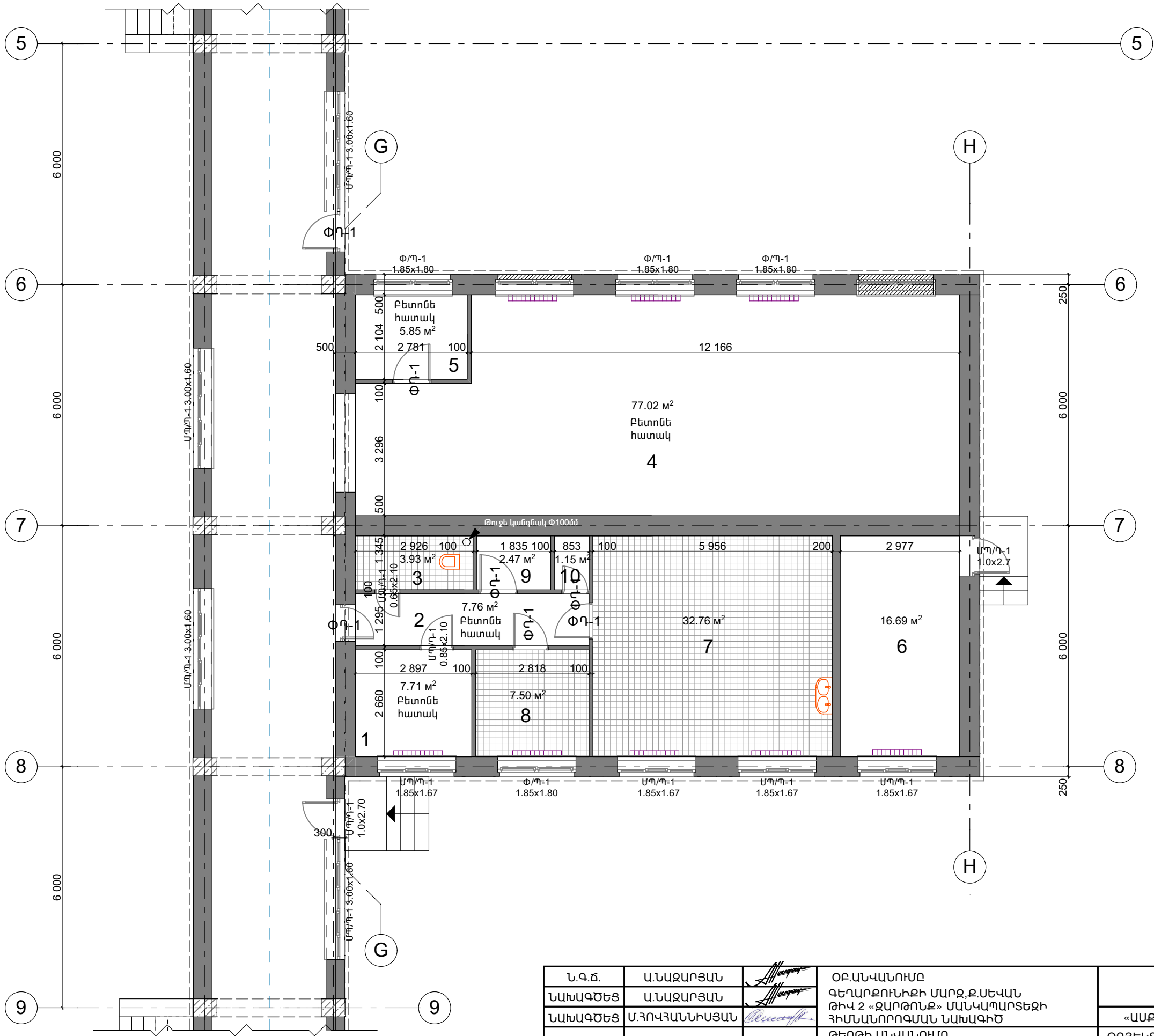

Ն.Գ.Ը.	Ա.ՆԱԶԱՐՅԱՆ		ՕԲՆՎԱՆՈՒՄ ԳԵՂԱՐՔՈՒՆԻՔԻ ՄԱՐԶ, Բ.ՍԵՎԱՆ ԹԻՎ 2 «ԶԱՐԹՈՆՔ» ՄԱՆԿԱՊԱՐՏԵՋԻ ՀԻՄՆԱՆՈՐՈԳՄԱՆ ՆԱԽԱԳԻԾ			
ՆԱԽԱԳԾԵՑ	Ա.ՆԱԶԱՐՅԱՆ					
ՆԱԽԱԳԾԵՑ	Մ.ՅՈՎՀԱՆՆԻՍՅԱՆ		ԹԵՐԹԻ ԱՆՎԱՆՈՒՄ N 2 ՄԱՍՆԱՇԵՆՔԻ ԱՌԱՋԻՆ ՀԱՐԿԻ ԲԱՆԴԱՄԱՆ ԱՇԽԱՏԱՆՔՆԵՐԻ ՀԱՏԱԿԱԳԻԾ (ԶԱՓԱԳՐՈՒԹՅՈՒՆ) Մ 1:100		«ԱՍԲՄԵՐ դիզայն» ՍՊԸ	
ԱՏՈՒԳԵՑ					ՕԲՅԵԿՏ	05/15
ՊԱՏԿԻՐԱՏՈՒ՝	( Յ. Տ. Զ. Յ. )				ԹԵՐԹ	Ճ-15
					ՓՈՒԼ	ԱԳ
					ԹԵՐԹԵՐ	64

N 3 ՄԱՍՆԱՇԵՆՔԻ ԱՌԱՋԻՆ ՀԱՐԿԻ ԲԱՆԴԱՄԱՆ ԱՇԽԱՏԱՆՔՆԵՐԻ ՀԱՏԱԿԱԳԻԾ (ԶԱՓԱԳՐՈՒԹՅՈՒՆ) Մ 1:100

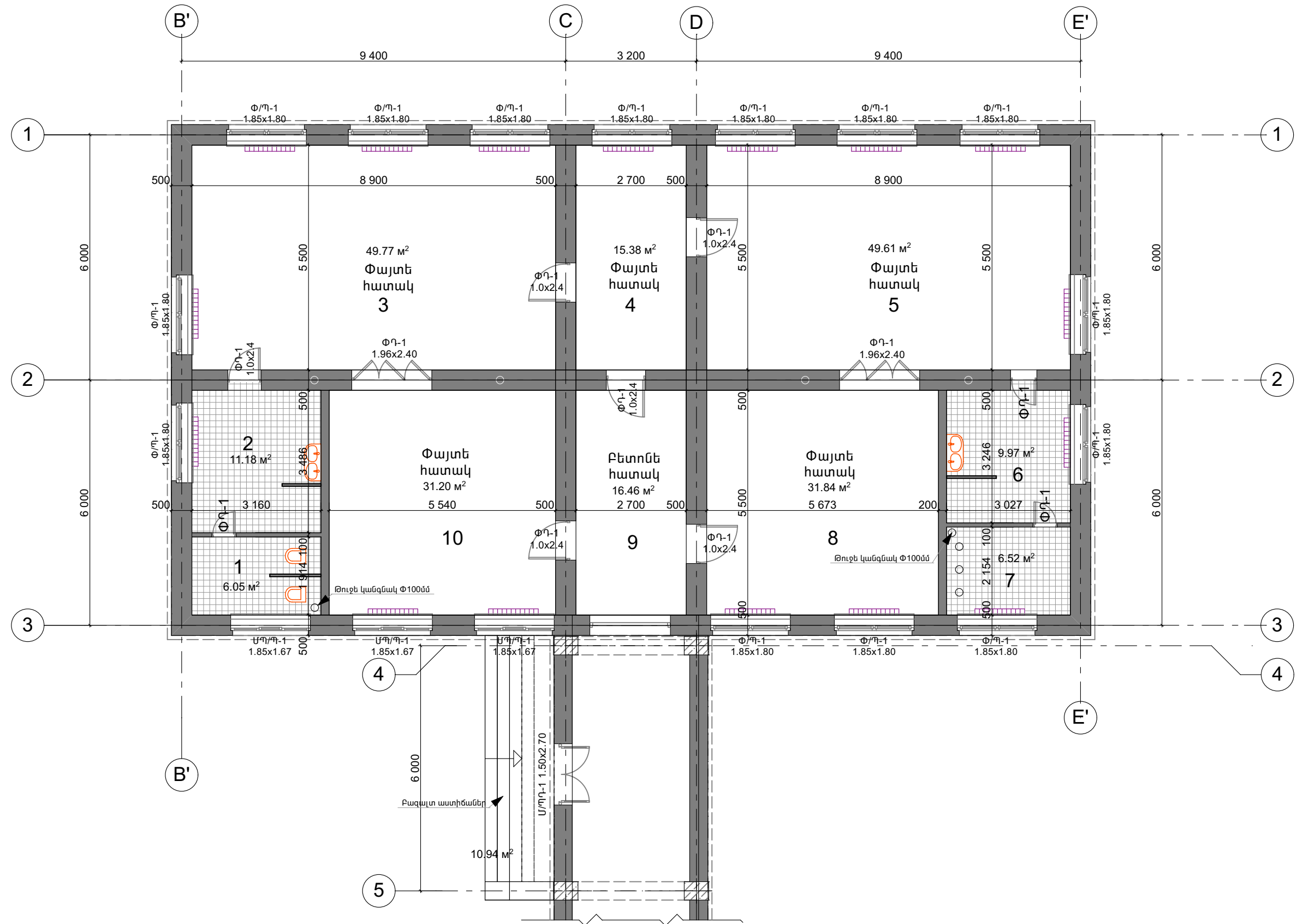





Ն.Գ.Ը.	Ա.ՆԱԶԱՐՅԱՆ		ՕԲՆՎԱՆՈՒՄ ԳԵՂԱՐՔՈՒՆԻՔԻ ՄԱՐԶ, Բ.ՍԵՎԱՆ ԹԻՎ 2 «ԶԱՐԹՈՆ» ՄԱՆԿԱՊԱՐՏԵՋԻ ՀԻՄՆԱՆՈՐՈԳՄԱՆ ՆԱԽԱԳԻԾ		ASKMED design	
ՆԱԽԱԳԻԾԵՑ	Ա.ՆԱԶԱՐՅԱՆ					
ՆԱԽԱԳԻԾԵՑ	Մ.ՀՈՎՀԱՆՆԻՍՅԱՆ		ԹԵՐԹԻ ԱՆՎԱՆՈՒՄ N 3 ՄԱՍՆԱՇԵՆՔԻ ԱՌԱՋԻՆ ՀԱՐԿԻ ԲԱՆԴԱՄԱՆ ԱՇԽԱՏԱՆՔՆԵՐԻ ՀԱՏԱԿԱԳԻԾ (ԶԱՓԱԳՐՈՒԹՅՈՒՆ) Մ 1:100		«ԱՍԲՄԵՐ դիզայն» ՍՊԸ	
ԱՏՈՒԳԵՑ					ՕԲՅԵԿՏ	05/15
ՊԱՏՎԻՐԱՏՈՒ՝	( Յ. Տ. Զ. Հ. )				ԹԵՐԹ	Ծ-16
					ՓՈՒԼ	ԱԳ
					ԹԵՐԹԵՐ	64

ՔԱՆԴԱՄԱՆ ԱՇԽԱՏԱՆՔՆԵՐԻ ԾԱՎԱԼՆԵՐ (ՄԱՍ 1)

Հ/հ	Աշխատանքների անվանումը	Չ/մ	Քանակը
1	2	3	4
	1 Քանդման աշխատանքներ Մ/շենք 1		
1	միջևորմների քանդում	մ2	136.000
2	գաջե սվաղի քանդում պատերից	մ2	641.000
3	հախճասալի քանդում	մ2	30.000
4	գաջե սվաղի քանդում առաստաղներից	մ2	459.000
5	փայտե դռների ապամոնտաժում	մ2	51.400
6	փայտե լուսամուտների ապամոնտաժում /լուսամուտագոգի տախտակով/	մ2	23.300
7	մետաղապլաստե դռների ապամոնտաժում	մ2	31.500
8	մետաղապլաստե լուսամուտների ապամոնտաժում /ներառյալ լուսամուտագոգը/	մ2	64.900
9	մանրահատակի քանդում բետոնե նախապատրաստական շերտի հետ միասին	մ2	227.600
10	տափագերանների քանդում	մ2	141.300
11	տախտակե հատակի քանդում	մ2	141.300
12	բետոնե ենթաշերտի քանդում, h=60մմ	մ3	12.500
13	խեցեսալե հատակի քանդում բետոնե նախապատրաստական շերտի հետ միասին	մ2	51.100
14	ե/բ հավաքովի սանդղաբազուկների ապամոնտաժում մետաղական հիմնակմախքով	մ2	12.300
15	ե/բ հավաքովի սանդղահարթակների ապամոնտաժում մետաղական հիմնակմախքով	մ2	17.740
16	աստիճանների մետաղական ճաղաշարի ապամոնտաժում	զմ	44.600
17	ջեռուցման թուջե մարտկոցների ապամոնտաժում	հատ	30.000
18	ջրագազատար խողովակների ապամոնտաժում /ներառյալ ձեւավոր մասերը եւ փականները/	զմ	307.700
19	պոմպերի ապամոնտաժում	կ-տ	1.000
20	լվացարանների ապամոնտաժում ներառյալ ծորակները	հատ	9.000
21	զուգարանակոնքերի ապամոնտաժում	հատ	6.000
22	թուջե կոյուղու խողովակների ապամոնտաժում մինչեւ 100մմ տրամագծով /ներառյալ ձեւավոր մասերը/	զմ	64.000
23	ջրահեռացման խողովակների ապամոնտաժում	զմ	22.000
24	ասբեստացեմենտային ալիքավոր տանիքի քանդում կավարամածի հետ միասին	մ2	308.800
25	պրոֆիլավոր ցինկապատ թիթեղից տանիքի քանդում կավարամածի հետ միասին	մ2	111.000
26	փայտյա կառուցվածքների ապամոնտաժում	մ3	10.500
27	տանիքի ջերմամեկուսիչ շերտի մաքրում	մ3	7.500
28	ե/բ հավաքովի ծածկի պանելների /սալերի/ ապամոնտաժում	հատ	10.000
29	պատշգամբի տուֆե սրբատաշ քարերով շարված սյուների ապամոնտաժում /39.5մ2 մի մասը հետագա օգտագործման համար/	մ3	8.300
30	պատշգամբի գետնախարսխի թուրքատաշ բազալտե քարով շարվածքի ապամոնտաժում	մ2	22.000
31	խամբարաբետոնե հիմքերի քանդում	մ3	33.000
32	ե/բ հեծանների քանդում	մ3	8.300
33	քարե շարվածքով պատերի քանդում /50սմ հաստ./	մ3	11.000
34	ցեմ. ավազե սվաղի քանդում պատերից	մ2	25.100
35	շին. աղբի բարձում ձեռքով ինքնաթափ մեքենաների վրա	մ3	97.000
36	ավելորդ գրունտի (շին. աղբի) տեղափոխում մինչեւ 5կմ	տ	156.000

Հ/հ	Աշխատանքների անվանումը	Չ/մ	Քանակը
1	2	3	4
	2 Քանդման աշխատանքներ Մ/շենք 2		
1	միջևորմների քանդում	մ2	99.000
2	գաջե սվաղի քանդում պատերից	մ2	191.000
3	հախճասալի քանդում	մ2	20.000
4	գաջե սվաղի քանդում առաստաղներից	մ2	163.000
5	փայտե դռների ապամոնտաժում	մ2	14.400
6	փայտե լուսամուտների ապամոնտաժում /լուսամուտագոգի տախտակով/	մ2	13.300
7	մետաղապլաստե դռների ապամոնտաժում	մ2	5.800
8	մետաղապլաստե լուսամուտների ապամոնտաժում /ներառյալ լուսամուտագոգը/	մ2	12.400
9	բետոնե ենթաշերտի քանդում, h=60մմ	մ3	7.100
10	խեցեսալե հատակի քանդում բետոնե նախապատրաստական շերտի հետ միասին	մ2	44.200
11	ջեռուցման թուջե մարտկոցների ապամոնտաժում	հատ	8.000
12	ջրագազատար խողովակների ապամոնտաժում /ներառյալ ձեւավոր մասերը եւ փականները/	զմ	116.000
13	լվացարանների ապամոնտաժում ներառյալ ծորակները	հատ	2.000
14	զուգարանակոնքերի ապամոնտաժում	հատ	1.000
15	թուջե կոյուղու խողովակների ապամոնտաժում մինչեւ 100մմ տրամագծով /ներառյալ ձեւավոր մասերը/	զմ	23.000
16	ջրահեռացման խողովակների ապամոնտաժում	զմ	3.000
17	ասբեստացեմենտային ալիքավոր տանիքի քանդում կավարամածի հետ միասին	մ2	218.000
18	փայտյա կառուցվածքների ապամոնտաժում	մ3	7.400
19	տանիքի ջերմամեկուսիչ շերտի մաքրում	մ3	5.100
20	քարե շարվածքով պատերի քանդում /50սմ հաստ./	մ3	1.900
21	ցեմ. ավազե սվաղի քանդում պատերից	մ2	34.600
22	շին. աղբի բարձում ձեռքով ինքնաթափ մեքենաների վրա	մ3	17.000
23	ավելորդ գրունտի (շին. աղբի) տեղափոխում մինչեւ 5կմ	տ	27.700

Հ/հ	Աշխատանքների անվանումը	Չ/մ	Քանակը
1	2	3	4
	3 Քանդման աշխատանքներ Մ/շենք 3		
1	միջևորմների քանդում	մ2	62.300
2	գաջե սվաղի քանդում պատերից	մ2	300.000
3	հախճասալի քանդում	մ2	28.000
4	գաջե սվաղի քանդում առաստաղներից	մ2	225.400
5	փայտե դռների ապամոնտաժում	մ2	31.000
6	փայտե լուսամուտների ապամոնտաժում /լուսամուտագոգի տախտակով/	մ2	46.600
7	մետաղապլաստե լուսամուտների ապամոնտաժում /ներառյալ լուսամուտագոգը/	մ2	9.200
8	տափագերանների քանդում	մ2	177.700
9	տախտակե հատակի քանդում	մ2	177.700
10	բետոնե ենթաշերտի քանդում, h=60մմ	մ3	1.000
11	խեցեսալե հատակի քանդում բետոնե նախապատրաստական շերտի հետ միասին	մ2	33.700
12	ջեռուցման թուջե մարտկոցների ապամոնտաժում	հատ	16.000
13	ջրագազատար խողովակների ապամոնտաժում /ներառյալ ձեւավոր մասերը եւ փականները/	զմ	173.000
14	լվացարանների ապամոնտաժում ներառյալ ծորակները	հատ	4.000
15	զուգարանակոնքերի ապամոնտաժում	հատ	2.000
16	թուջե կոյուղու խողովակների ապամոնտաժում մինչեւ 100մմ տրամագծով /ներառյալ ձեւավոր մասերը/	զմ	24.000
17	ջրահեռացման խողովակների ապամոնտաժում	զմ	10.000
18	ասբեստացեմենտային ալիքավոր տանիքի քանդում կավարամածի հետ միասին	մ2	303.000
19	փայտյա կառուցվածքների ապամոնտաժում	մ3	10.300
20	տանիքի ջերմամեկուսիչ շերտի մաքրում	մ3	7.400
21	քարե շարվածքով պատերի քանդում /50սմ հաստ./	մ3	2.600
22	շին. աղբի բարձում ձեռքով ինքնաթափ մեքենաների վրա	մ3	15.000
23	ավելորդ գրունտի (շին. աղբի) տեղափոխում մինչեւ 5կմ	տ	24.200





Ն.Գ.Ծ.	Ա.ՆԱԶԱՐՅԱՆ		ՕԲՆԱՎԱՆՈՒՄԸ ԳԵՂԱՐԹՈՒՆԻՔԻ ՄԱՐԶ, Զ.ՍԵՎԱՆ ԹԻՎ 2 «ԶԱՐԹՈՆՔ» ՄԱՆԿԱՊԱՐՏԵԶԻ ՀԻՄՆԱՆՈՐՈՂԱՄԱՆ ՆԱԽԱԳԻԾ				
ՆԱԽԱԳԾԵՑ	Ա.ՆԱԶԱՐՅԱՆ			«ԱՍՔՄԵԴ դիզայն» ՍՊԸ			
ՆԱԽԱԳԾԵՑ	Մ.ՅՈՎՀԱՆՆԻՍՅԱՆ		ԹԵՐԹԻ ԱՆՎԱՆՈՒՄԸ  ՔԱՆԴԱՄԱՆ ԱՇԽԱՏԱՆՔՆԵՐԻ ԾԱՎԱԼՆԵՐ (ՄԱՍ 1)	ՕԲՅԵԿՏ	05/15		
				ԹԵՐԹ	Ճ-17	ՓՈՒԼ	ԱԳ
ՍՏՈՒԳԵՑ				ԹԵՐԹԵՐ	64		
ՊԱՏԿԻՐԱՏՈՒ՝ ( Յ. Տ. Զ. Յ. )							

ՔԱՆԴԱՆ ԱՇԽԱՏԱՆՔՆԵՐԻ ԾԱՎԱԼՆԵՐ (ՄԱՍ 2)

Հ/հ	Աշխատանքների անվանումը	Չ/մ	Քանակը
1	2	3	4
	4 Քանդման աշխատանքներ Մ/շենք 4		
1	գաջե սվաղի քանդում պատերից	մ2	174.000
2	հախճասալի քանդում	մ2	18.000
3	գաջե սվաղի քանդում առաստաղներից	մ2	107.200
4	փայտե դռների ապամոնտաժում	մ2	5.400
5	մետաղապլաստե դռների ապամոնտաժում	մ2	10.800
6	մետաղապլաստե լուսամուտների ապամոնտաժում /ներառյալ լուսամուտագոգը/	մ2	19.200
7	բետոնե ենթաշերտի քանդում, h=60մմ	մ3	6.400
8	ջեռուցման թուջե մարտկոցների ապամոնտաժում	հատ	12.000
9	ջրագազատար խողովակների ապամոնտաժում /ներառյալ ձեւավոր մասերը եւ փականները/	զմ	154.000
10	ջեռուցման ե/բ վաքերի քանդում	մ3	3.500
11	ասբեստացեմենտային ալիքավոր տանիքի քանդում կավարամածի հետ միասին	մ2	154.500
12	փայտյա կառուցվածքների ապամոնտաժում	մ3	5.200
13	քարե շարվածքով պատերի քանդում /50սմ հաստ./	մ3	1.900
14	արտաքին պատերի ցեմ. ավազե սվաղի քանդում պատերից	մ2	151.700
15	շին. աղբի բարձում ձեռքով ինքնաթափ մեքենաների վրա	մ3	16.000
16	ավելորդ գրունտի (շին. աղբի) տեղափոխում մինչեւ 5կմ	տ	26.100

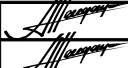
Հ/հ	Աշխատանքների անվանումը	Չ/մ	Քանակը
1	2	3	4
	5 Քանդման աշխատանքներ Բակ		
1	բետոնե աստիճանների քանդում	մ3	8.900
2	բազալտե աստիճանների ապամոնտաժում	զմ	24.000
3	III կարգի գրունտի քանդում ձեռքով շինությունների արտաքին պատերի պարագծով, h=1.2մ	մ3	289.300
4	III կարգի գրունտի քանդում ձեռքով շինությունների ներսում	մ3	50.000
5	գրունտի ետլիցքը բուլդոզերով տոփանումով	մ3	60.000
6	գրունտի ետլիցք ձեռքով, շերտ-շերտ տոփանումով	մ3	279.300
7	գրունտի ետլիցքը բուլդոզերով տոփանումով /հոր/	մ3	45.700
8	ասֆալտի ծածկույթի քանդում	մ3	5.000
9	քարե շարվածքով պարսպի քանդում /50սմ հաստ./	մ3	1.000
10	հավաքովի ե/բ ճաղերով ցանկապատի քանդում	զմ	3.000
11	խաղահրապարակում խաղային մետաղական գույքի ապամոնտաժում	հատ	14.000
12	ջրագազատար խողովակների ապամոնտաժում	զմ	160.000
13	գազի մեմբրանային հաշվիչի ապամոնտաժում մետաղական պահարանով	կ-տ	2.000
14	բազալտե եզրաքարերի քանդում	զմ	16.500
15	հորի միաձույլ ե/բ ծածկի քանդում	մ3	7.400
16	միաձույլ բետոնե պատերի քանդում	մ3	5.700
17	շին. աղբի բարձում ձեռքով ինքնաթափ մեքենաների վրա	մ3	154.000
18	ավելորդ գրունտի (շին. աղբի) տեղափոխում մինչեւ 5կմ	տ	246.000

Հ/հ	Աշխատանքների անվանումը	Չ/մ	Քանակը
1	2	3	4
	6 Վերադարձվող շինանյութ (առանց միավոր գների)		
1	փայտե դռներ	մ2	102.200
2	փայտե լուսամուտներ լուսամուտագոգով	մ2	83.200
3	մետաղապլաստե դռներ	մ2	48.100
4	մետաղապլաստե լուսամուտներ լուսամուտագոգով	մ2	105.700
5	մանրահատակ	մ2	227.600
6	տափազերաններ	մ2	319.000
7	հատակի տախտակ	մ2	319.000
8	աստիճանների մետաղական ճաղաշար	զմ	44.600
9	ջեռուցման թուջե մարտկոցներ	հատ	66.000
10	ջրագազատար խողովակներ	զմ	910.700
11	պոմպ	հատ	1.000
12	պրոֆիլավոր ցինկապատ թիթեղ	մ2	111.000
13	ջրահեռացման խողովակներ	զմ	26.000
14	տանիքի փայտանյութ	մ3	33.400
15	սյան տուֆե սրբատաշ քար	մ2	35.000
16	քուրքատաշ բազալտե քար	մ2	16.000
17	բազալտե աստիճաններ	զմ	24.000
18	խաղահրապարակում խաղային մետաղական գույք	հատ	14.000
19	գազի մեմբրանային հաշվիչ	կ-տ	2.000
20	բազալտե եզրաքար	զմ	16.500

Ն.Գ.Ծ.	Ա.ՆԱԶԱՐՅԱՆ		ՕԲՆԿԱՆՈՒՄԸ ԳԵՂԱՐՔՈՒՆԻՔԻ ՄԱՐԶ, Բ.ՍԵՎԱՆ ԹԻՎ 2 «ԶԱՐԹՈՆՔ» ՄԱՆԿԱՊԱՐՏԵԶԻ ՀԻՄՆԱՆՈՐՈԳՄԱՆ ՆԱԽԱԳԻԾ				
ՆԱԽԱԳԾԵՑ	Ա.ՆԱԶԱՐՅԱՆ			«ԱՍՔՄԵԴ դիզայն» ՍՊԸ			
ՆԱԽԱԳԾԵՑ	Մ.ՀՈՎՀԱՆՆԻՍՅԱՆ		ԹԵՐԹԻ ԱՆՎԱՆՈՒՄԸ  ՔԱՆԴԱՆ ԱՇԽԱՏԱՆՔՆԵՐԻ ԾԱՎԱԼՆԵՐ (ՄԱՍ 2)	«ԱՍՔՄԵԴ դիզայն» ՍՊԸ			
				ՕԲՅԵԿՏ	05/15		
ՍՏՈՒԳԵՑ				ԹԵՐԹ	Ճ-18	ՓՈՒԼ	ԱԳ
ՊԱՏՎԻՐԱՏՈՒ՝	( Յ. Տ. Զ. Հ. )			ԹԵՐԹԵՐ	64		



ԳԼԽԱՎՈՐ ՀԱՏԱԿԱԳԻԾ Մ 1:400

ԿԱՌՈՒՅՑՆԵՐԻ ԱՆՎԱՆԱՑԱՆԿ

Հ/Հ	ՇԵՆՔԵՐԻ ԱՆՎԱՆՈՒՄԸ	Չ/Մ	ՄԱԿԵՐԵՍ
1	ՄԱՍՆԱՇԵՆՔ N 1	Ք/Մ	717.04
2	ՄԱՍՆԱՇԵՆՔ N 2	Ք/Մ	334.40
3	ՄԱՍՆԱՇԵՆՔ N 3	Ք/Մ	281.25
4	ՀԻՆ ԿԱԹՍԱՅԱՏՈՒՆ	Ք/Մ	12.74
5	ԱՐՏԱՔԻՆ ՀՐԴԵՀԱՇԻՋՄԱՆ ԶՐԱՎԱԶԱՆ	Խ/Մ	100.0

ՀԱՏԱՑՎԱԾ ՀՈՂԱՄԱՍԻ ՈՒՐՎԱԳԻԾ

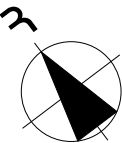

ՇԱՐԽԱՅԱՆ ՓՈՂՈՑ

Ն.Գ.Ը.	Ա.ՆԱԶԱՐՅԱՆ		ՕԲՆՎԱՆՈՒՄԸ ԳԵՂԱՐՔՈՒՆԻՔԻ ՄԱՐԶ, Զ.ՍԵՎԱՆ ԹԻՎ 2 «ԶԱՐԹՈՆՔ» ՄԱՆԿԱՊԱՐՏԵՋԻ ՀԻՄՆԱՆՈՐՈԳՄԱՆ ՆԱԽԱԳԻԾ	ASCO design	
ՆԱԽԱԳԾԵՑ	Ա.ՆԱԶԱՐՅԱՆ			«ԱՍՔՄԵՐ ԴԻԳԻՏ» ՍՊԸ	
			ԹԵՐԹԻ ԱՆՎԱՆՈՒՄԸ	ՕԲՅԵԿՏ	05/15
ՍՏՈՒԳԵՑ			ԳԼԽԱՎՈՐ ՀԱՏԱԿԱԳԻԾ Մ 1:400	ԹԵՐԹ	Ծ-19
ՊԱՏՎԻՐԱՏՈՒՐ	( Յ. Տ. Զ. Յ. )			ԹԵՐԹԵՐ	64
				ՓՈՒԼ	ԱԳ



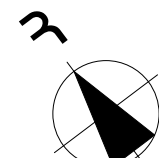

ՀԱՏԱԿԱՑՎԱԾ ՀՈՂԱՄԱՍԻ ՈՒՐՎԱԳԻԾ

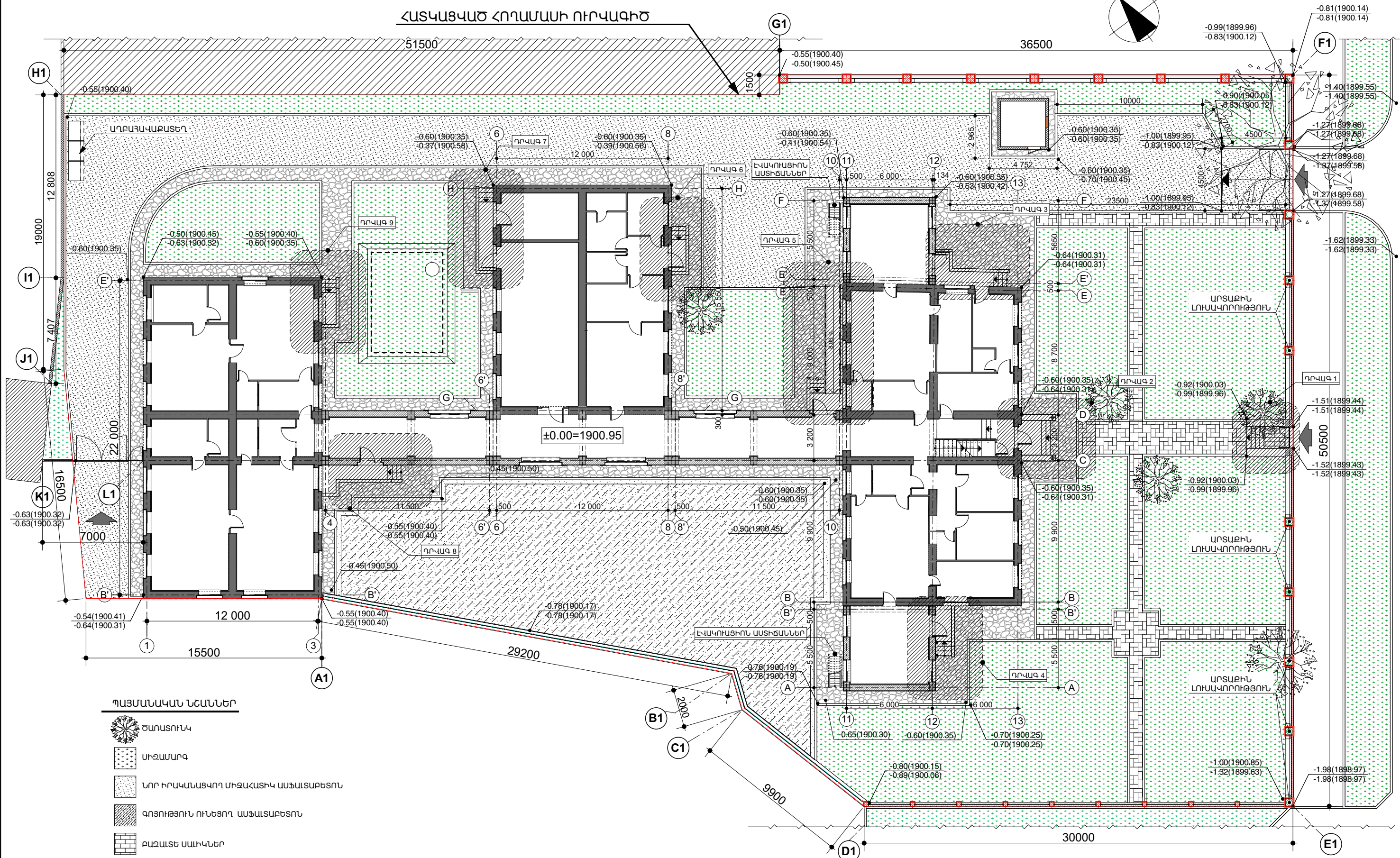

ՊԱՅՄԱՆԱԿԱՆ ՆՇԱՆՆԵՐ

- ՇԱՌԱՏՈՒՆԿ
- ՄԻՋԱՄԱՐԳ
- ՆՈՐ ԻՐԱԿԱՆԱՑՎՈՂ ՄԻՋԱԿԱՏԻԿ ԱՍՖԱԼՏԱՔԵՏՈՆ
- ԳՈՅՈՒԹՅՈՒՆ ՈՒՆԵՑՈՂ ԱՍՖԱԼՏԱՔԵՏՈՆ
- ԲԱԶԱՆԵ ՍԱԽԿՆԵՐ
- ԲԵՏՈՆԵ ԶԵՎԱԿՈՐ ՍԱԽԿՆԵՐԻ (h=50) ՄՄ
- ՍԱԽԿԱՊԱՏՈՒՄ ԿՈՐԻՏԱԾ ԵՐԵՊԱՏՄԱՆ ՍԱԽԿՆԻՑ

ՆԱԽԱԳԾՎՈՂ ՏԱՐԱԾՔԻ  
ԸՆԴՀԱՆՈՒՐ ՄԱԿԵՍԱԸ - 3 610 Մ²

Ն.Գ.Ը.	Ա.ՆԱԶԱՐՅԱՆ		ՕԲՆՎԱՆՈՒՄԸ ԳԵՂԱՐՔՈՒՄԻ ԵՒ ՄԱՐԶ, ԵՄԵՎԱՆ ԹԻՎ 2 «ԶԱՐԹՈՆԵ» ՄԱՆԿԱՊԱՐԵՏԻ ՀԻՄՆԱՆՈՐՈՂՄԱՆ ՆԱԽԱԳԻԾ			
ՆԱԽԱԳԾԵՑ	Ա.ՆԱԶԱՐՅԱՆ			«ԱՍԶՄԵՐԻ ղիգայն» ՍՊԸ		
ԱՏՈՒԳԵՑ			ԹԵՐԹԻ ԱՆՎԱՆՈՒՄԸ	ՕԲՅԵԿՏ	05/15	
ՊԱՏԿԻՐԱՏՈՒՐ	( Յ. Տ. Զ. Յ. )		ԲԱՐԵԿԱՐԳՄԱՆ ՀԱՏԱԿԱԳԻԾ Մ 1:250	ԹԵՐԹ	Ճ-20	ՓՈԼ ԱԳ
				ԹԵՐԹԵՐ	64	



ԲԱՐԵԿԱՐԳՄԱՆ ՀԱՏԱԿԱԳԻԾ Մ 1:250

ՀԱՏԱԿԱՑՎԱԾ ՀՈՂԱՄԱՍԻ ՈՒՐՎԱԳԻԾ

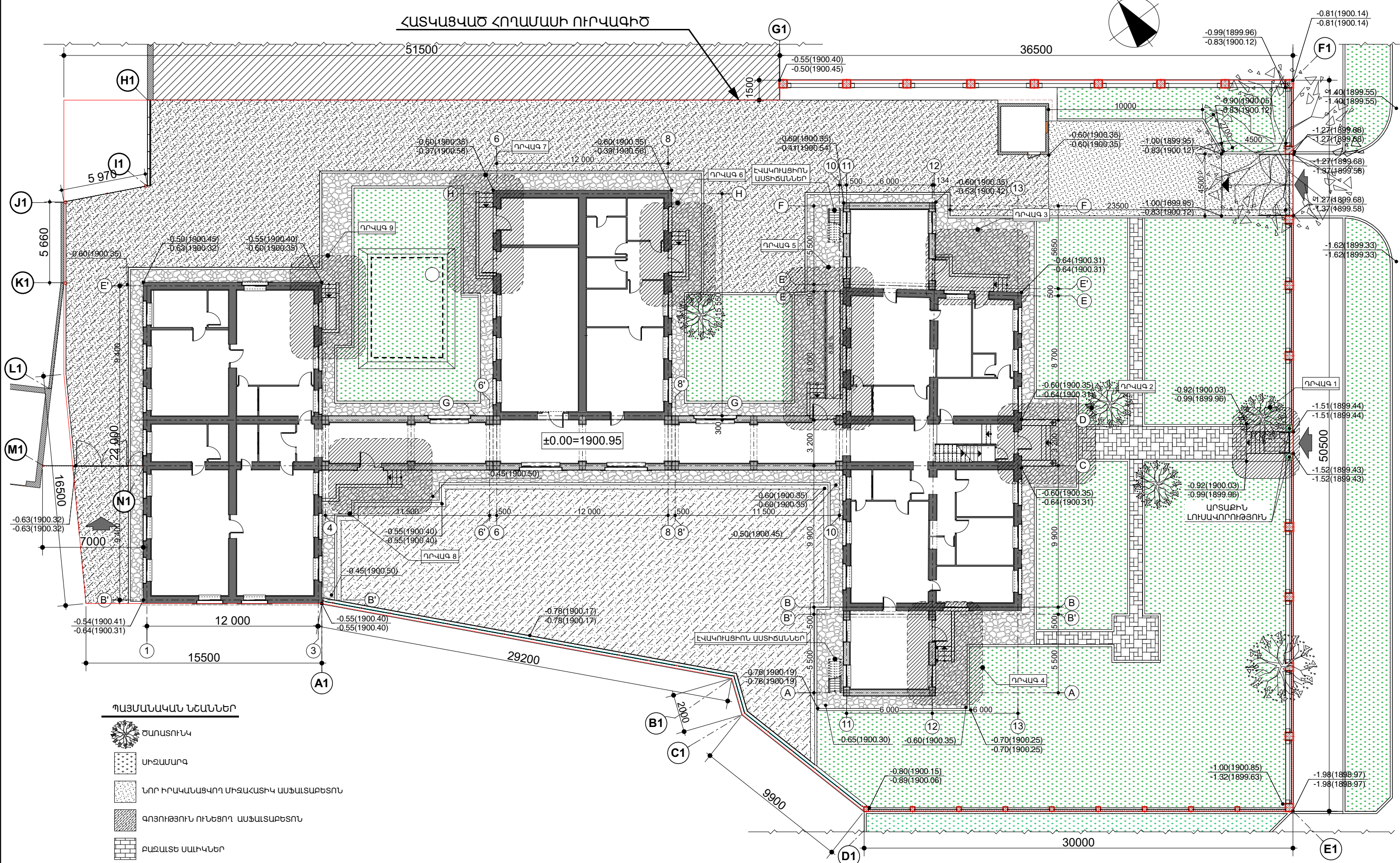
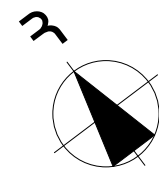

ՊԱՅՄԱՆԱԿԱՆ ՆՇԱՆՆԵՐ

- ԾԱՌԱՏՈՒՆԿ
- ՄԻԶԱՄԱՐԳ
- ՆՈՐ ԻՐԱԿԱՆԱՑՎՈՂ ՄԻԶԱԿԱՏԻԿ ԱՍՖԱԼՏԱԲԵՏՈՆ
- ԳՈՅՈՒԹՅՈՒՆ ՈՒՆԵՑՈՂ ԱՍՖԱԼՏԱԲԵՏՈՆ
- ԲԱԶԱՆԵ ՍԱԽԿՆԵՐ
- ԲԵՏՈՆԵ ԶԵՎԱԿՈՐ ՍԱԽԿՆԵՐԻ (h=50) ՄՄ
- ՍԱԽԿԱՊԱՏՈՒՄ ԿՈՐԻՏԱԾ ԵՐԵՊԱՏՄԱՆ ՍԱԽԵՐԻՑ

ՆԱԽԱԳԾՎՈՂ ՏԱՐԱԾՔԻ  
ԸՆԴՀԱՆՈՒՐ ՄԱԿԵՍՈՒՄ - 3 610 Մ²

Ն.Գ.Ը.	Ա.ՆԱԶԱՐՅԱՆ		ՕԲՆՎԱՆՈՒՄԸ ԳԵՂԱՐԹՈՒՆԻՔԻ ՄԱՐԶ, Զ.ՍԵՎԱՆ ԹԻՎ 2 «ԶԱՐԹՈՆԵ» ՄԱՆԿԱՊՈՐՏԵԻ ՀԻՄՆԱՆՈՐՈՂԱՄԱՆ ՆԱԽԱԳԻԾ		
ՆԱԽԱԳԾԵՑ	Ա.ՆԱԶԱՐՅԱՆ			«ԱՍԶՄԵՐԻ ղիգայն» ՍՊԸ	
ԱՏՈՒԳԵՑ			ԹԵՐԹԻ ԱՆՎԱՆՈՒՄԸ	ՕԲՅԵԿՏ	05/15
ՊԱՏԿԻՐԱՏՈՒՐ	( Յ. Տ. Զ. Յ. )		ԲԱՐԵԿԱՐԳՄԱՆ ՀԱՏԱԿԱԳԻԾ Մ 1:250	ԹԵՐԹ	Ճ-20-1
				ՓՈՒԼ	ԱԳ
				ԹԵՐԹԵՐ	64



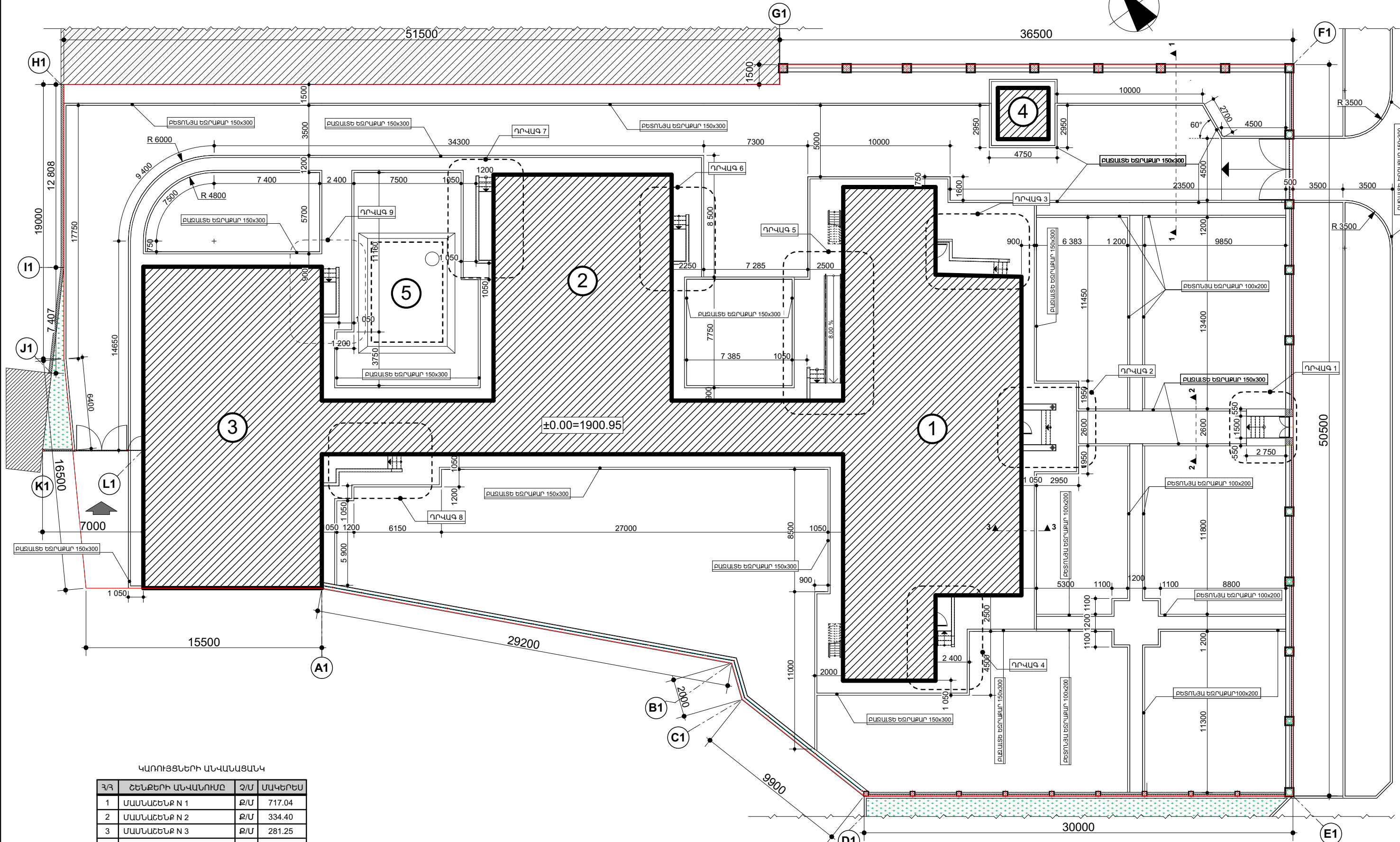

ԿԱՌՈՒՅՑՆԵՐԻ ԱՆՎԱՆԱՑՄԱՆԿ

Հ/Հ	ՇԵՆՔԵՐԻ ԱՆՎԱՆՈՒՄ	Չ/Մ	ՄԱԿԵՐԵՍ
1	ՄԱՍՆԱՇԵՆՔ N 1	Ք/Մ	717.04
2	ՄԱՍՆԱՇԵՆՔ N 2	Ք/Մ	334.40
3	ՄԱՍՆԱՇԵՆՔ N 3	Ք/Մ	281.25
4	ՀԻՆ ԿԱԹՍԱՑՄԱՆ	Ք/Մ	12.74
5	ԱՐՏԱՔԻՆ ՀՐԴԵՀԱՇԻՏԱՆ ՋՐԱԿԱԶՄԱՆ	Խ/Մ	100.0

ՆԱԽԱԳԾՎՈՂ ՏԱՐԱԾՔԻ ԸՆԴՀԱՆՈՒՐ ՄԱԿԵՐԵՍ	Ք/Մ	3 610
ԿԱՌՈՒՅԱԿԱՑՄԱՆ ՄԱԿԵՐԵՍ	Ք/Մ	973.95

Ն.Գ.Ը.	Ա.ՆԱԶԱՐԱՆ	ՕԲՆՎԱՆՈՒՄ	«ԱՍԶՄԵՐ ԴԻԳԱՅԻՆ» ՍՊԸ	
ՆԱԽԱԳԾԵՑ	Ա.ՆԱԶԱՐԱՆ	ԳԵՂԱՐՔՈՒՄԻՔԻ ՄԱՐԶ, Զ.ՍԵՎԱՆ ԹԻՎ 2 «ԶԱՐԹՈՆԵ» ՄԱՆԿԱՊԱՐԵՏԻ ՀԻՄՆԱՆՈՐՈՂՄԱՆ ՆԱԽԱԳԻԾ		
ՍՏՈՒԳԵՑ		ԹԵՐԹԻ ԱՆՎԱՆՈՒՄ	ՕԲՅԵԿՏ	05/15
ՊԱՏԿԻՐԱՏՈՒՐ (Հ.Տ.Զ.Հ.)		ՀԱՓԱՆՇՄԱՆ ԵՎ ՆՇԱՀԱՐՄԱՆ ՀԱՏԱԿԱԳԻԾ Մ 1:250	ԹԵՐԹ	Ճ-21 ՓՈԽ ԱԳ
			ԹԵՐԹԵՐ	64

ՀԱՓԱՆՇՄԱՆ ԵՎ ՆՇԱՀԱՐՄԱՆ ՀԱՏԱԿԱԳԻԾ Մ 1:250

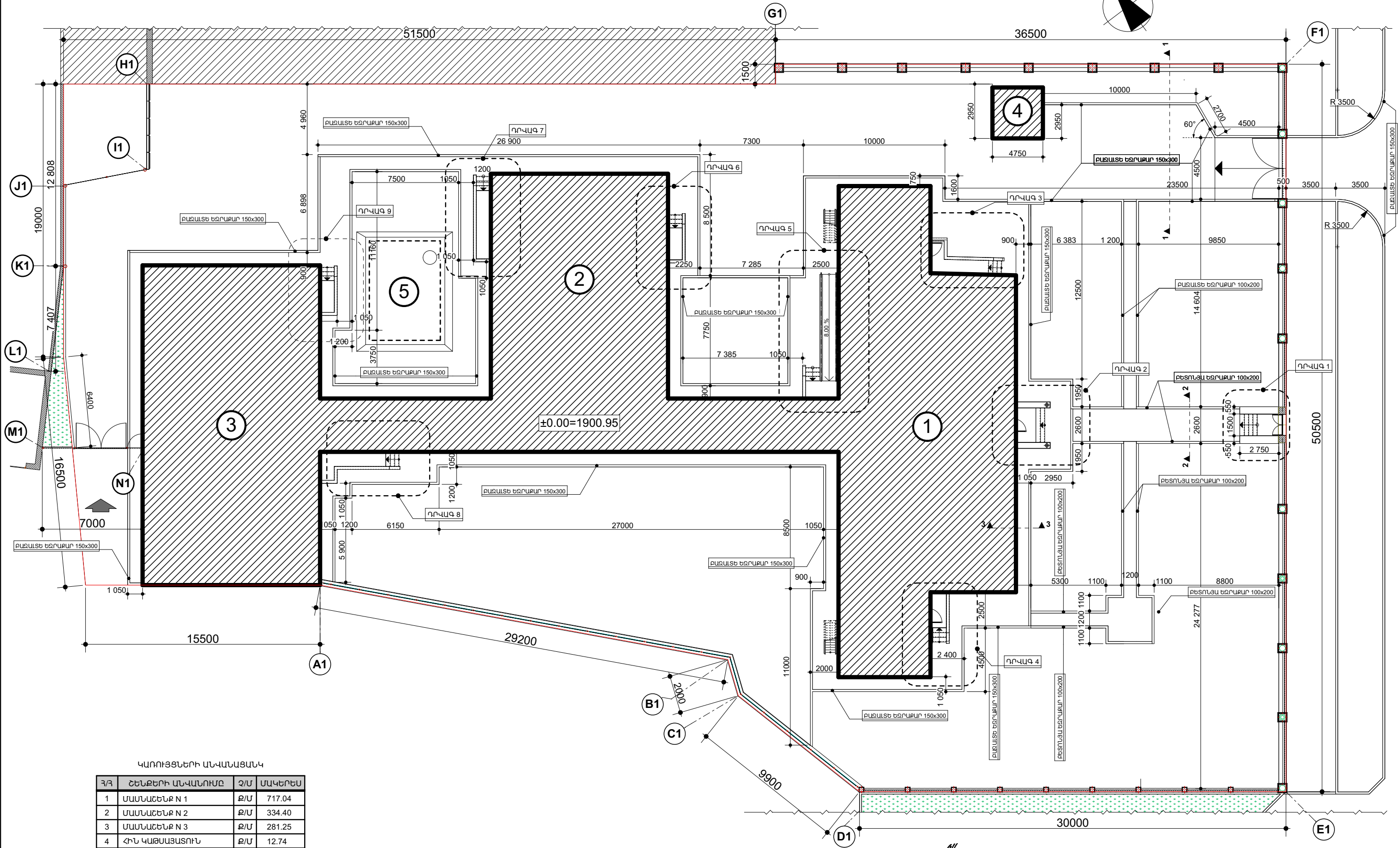
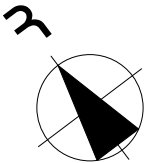

ԿԱՌՈՒՅՑՆԵՐԻ ԱՆՎԱՆԱՑՄԱՆԿ			
Հ/Հ	ՇԵՆՔԵՐԻ ԱՆՎԱՆՈՒՄ	Չ/Մ	ՄԱԿԵՐԵՍ
1	ՄԱՍՆԱՇԵՆՔ N 1	Ք/Մ	717.04
2	ՄԱՍՆԱՇԵՆՔ N 2	Ք/Մ	334.40
3	ՄԱՍՆԱՇԵՆՔ N 3	Ք/Մ	281.25
4	ՀԻՆ ԿԱԹՈՍԱՑՈՒՄ	Ք/Մ	12.74
5	ԱՐՏԱՔԻՆ ՀՐԴԵՀԱՇԻՏՄԱՆ ՋՐԱՎԱԶՄԱՆ	Խ/Մ	100.0
ՆԱԽԱԳԾՎՈՂ ՏԱՐԱԾՔԻ ԸՆԴՀԱՆՈՒՐ ՄԱԿԵՆՍ		Ք/Մ	3 610
ԿԱՌՈՒՅԱԿԱՑՄԱՆ ՄԱԿԵՐԵՍ		Ք/Մ	973.95

Ն.Գ.Ը.	Ա.ՆԱԶԱՐՅԱՆ	ՕԲՆՎԱՆՈՒՄ ԳԵՂԱՐՔՈՒԽԻՔԻ ՄԱՐԶ, Զ.ՍԵՎԱՆ ԹԻՎ 2 «ԶԱՐԹՈՆՔ» ՄԱՆԿԱՊԱՐՏԵԶԻ ՀԻՄՆԱՆՈՐՈՂՄԱՆ ՆԱԽԱԳԻԾ ԹԵՐԹԻ ԱՆՎԱՆՈՒՄ ՀԱՓԱՆՇՄԱՆ ԵՎ ՆՇԱՀԱՐՄԱՆ ՀԱՏԱԿԱԳԻԾ Մ 1:250	ASCOMED design	
ՆԱԽԱԳԾԵՑ	Ա.ՆԱԶԱՐՅԱՆ		«ԱՍԶՄԵՐԻ դիզայն» ՍՊԸ	
ՍՏՈՒԳԵՑ			ՕԲՅԵԿՏ	05/15
ՊԱՏԿԻՐԱՏՈՒՐ	( Յ. Տ. Զ. Յ. )		ԹԵՐԹ	Ճ-21-1
			ՓՈՒԼ	ԱԳ
			ԹԵՐԹԵՐ	64

ԲԱՐԵԿԱՐԳՄԱՆ ՀԱՆԳՈՒՅՑՆԵՐ

ԿՏՐՎԱԾՔ 1-1 Մ 1:20

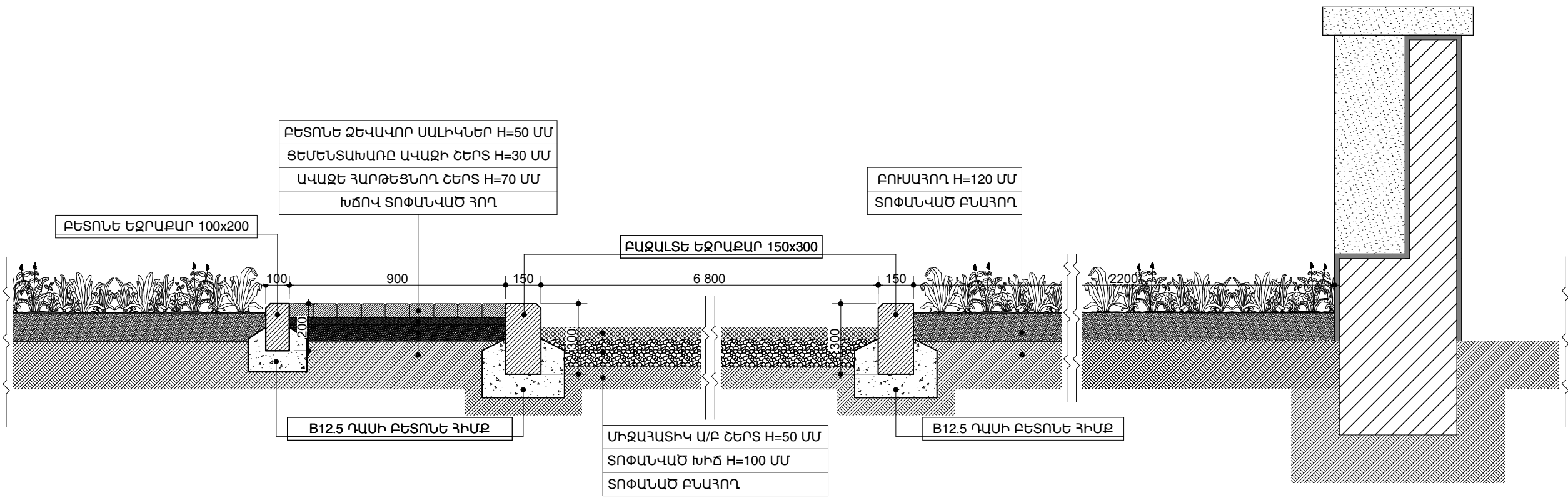

ԿՏՐՎԱԾՔ 2-2 Մ 1:20

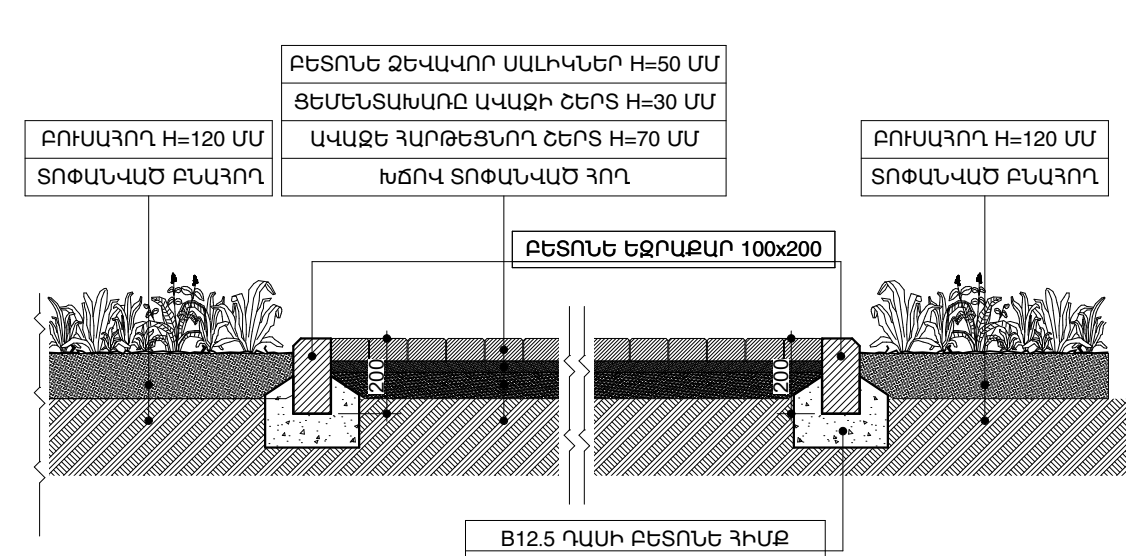

ԿՏՐՎԱԾՔ 3-3 Մ 1:20

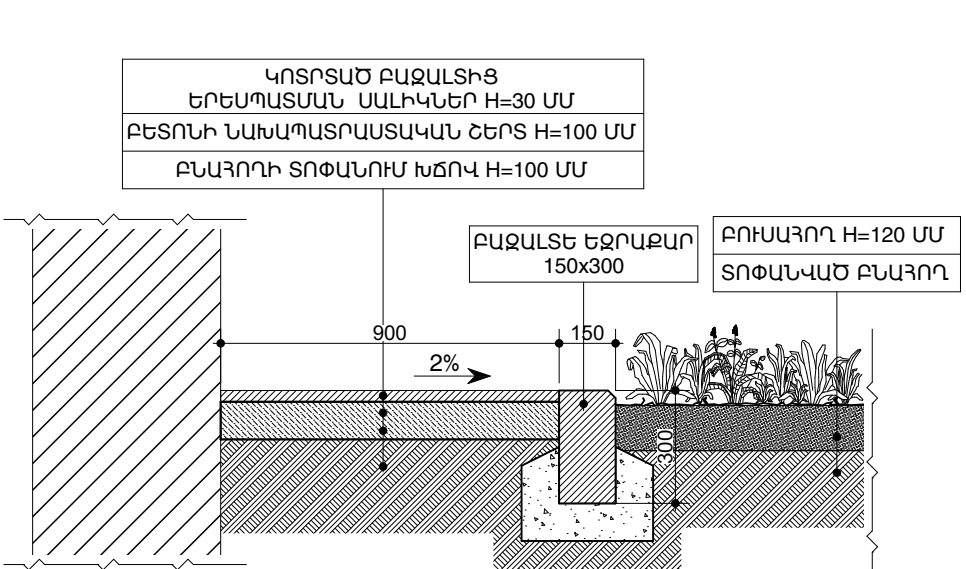

Ն.Գ.Ճ.	Ա.ՆԱԶԱՐՅԱՆ		ՕԲՎՆՎԱՆՈՒՄԸ ԳԵՂԱՐՔՈՒՆԻՔԻ ՄԱՐԶ, ԶԱՅԱՆ ԹԻՎ 2 «ԶԱՐԹՈՆՔ» ՄԱՆԿԱՊԱՐՏԵԶԻ ՀԻՄՆԱՆՈՐՈՂԱՄԱՆ ՆԱԽԱԳԻԾ				
ՆԱԽԱԳԾԵՑ	Ա.ՆԱԶԱՐՅԱՆ			«ԱՍՔՄԵՐԻ ղիգայն» ՍՊԸ			
			ԹԵՐԹԻ ԱՆՎԱՆՈՒՄԸ	ՕՐՅԵԿՏ	05/15		
ՍՏՈՒԳԵՑ			ԲԱՐԵԿԱՐԳՄԱՆ ՀԱՆԳՈՒՅՑՆԵՐ Մ 1:20	ԹԵՐԹ	Ճ-22	ՓՈՒԼ	ԱԳ
ՊԱՏԿԻՐԱՏՈՒՐ	( Յ. Տ. Զ. Հ. )			ԹԵՐԹԵՐ	64		



ԲԱՐԵԿԱՐԳՄԱՆ ՄԱՍՆԱԳՐԵՐ

ԴՐՎԱԳ 1 ՄԱՍՆԱԳԻՐ

Հ/Հ	ԱՇԽԱՏԱՆՔՆԵՐԻ ԱՆՎԱՆՈՒՄԸ	Չ/Մ	ՔԱՆԱԿԸ
1	ՄՈՒՏՔԱՅԻՆ ՀԱՐԹԱԿԻ ՍԱԼԱՊԱՏՈՒՄ 30ՄՄ ՀԱՍՏՈՒԹՅԱՆ ԲԱԶԱԼՏԵ ՍԱԼԻԿՆԵՐՈՎ	ՔՄ	3.11
2	ԱՍՏԻՃԱՆԱՃԱԿԱՏՆԵՐԻ ԵՐԵՍՊԱՏՈՒՄ 20ՄՄ ՀԱՍՏՈՒԹՅԱՆ ԲԱԶԱԼՏԵ ՍԱԼԻԿՆԵՐՈՎ	ՔՄ	0.83
3	ԱՍՏԻՃԱՆՆԵՐԻ ԵՐԵՍՊԱՏՈՒՄ 30ՄՄ ՀԱՍՏՈՒԹՅԱՆ ԲԱԶԱԼՏԵ ՍԱԼԻԿՆԵՐՈՎ	ՔՄ	1.90
4	ԿՈՂԱՅԻՆ ՊԱՏԵՐԻ ԵՐԵՍՊԱՏՈՒՄ 20 ՄՄ ՀԱՍՏՈՒԹՅԱՆ ԲԱԶԱԼՏԵ ՍԱԼԻԿՆԵՐՈՎ	ՔՄ	2.10
5	ԲԱԶԱԼՏԵ ԹԱՍԱԿՆԵՐԻ ՏԵՂԱԴՐՈՒՄ (30x550) ՄՄ	ԳՄ	5.50

ԴՐՎԱԳ 2 ՄԱՍՆԱԳԻՐ

Հ/Հ	ԱՇԽԱՏԱՆՔՆԵՐԻ ԱՆՎԱՆՈՒՄԸ	Չ/Մ	ՔԱՆԱԿԸ
1	ՄՈՒՏՔԱՅԻՆ ՀԱՐԹԱԿԻ ՍԱԼԱՊԱՏՈՒՄ 30ՄՄ ՀԱՍՏՈՒԹՅԱՆ ԲԱԶԱԼՏԵ ՍԱԼԻԿՆԵՐՈՎ	ՔՄ	4.30
2	ԱՍՏԻՃԱՆԱՃԱԿԱՏՆԵՐԻ ԵՐԵՍՊԱՏՈՒՄ 20ՄՄ ՀԱՍՏՈՒԹՅԱՆ ԲԱԶԱԼՏԵ ՍԱԼԻԿՆԵՐՈՎ	ՔՄ	0.89
3	ԱՍՏԻՃԱՆՆԵՐԻ ԵՐԵՍՊԱՏՈՒՄ 30ՄՄ ՀԱՍՏՈՒԹՅԱՆ ԲԱԶԱԼՏԵ ՍԱԼԻԿՆԵՐՈՎ	ՔՄ	1.47
4	ԿՈՂԱՅԻՆ ՊԱՏԵՐԻ ԵՐԵՍՊԱՏՈՒՄ 20 ՄՄ ՀԱՍՏՈՒԹՅԱՆ ԲԱԶԱԼՏԵ ՍԱԼԻԿՆԵՐՈՎ	ՔՄ	4.78
5	ԲԱԶԱԼՏԵ ԹԱՍԱԿՆԵՐԻ ՏԵՂԱԴՐՈՒՄ (30x450) ՄՄ	ԳՄ	4.90

ԴՐՎԱԳ 3 ՄԱՍՆԱԳԻՐ

Հ/Հ	ԱՇԽԱՏԱՆՔՆԵՐԻ ԱՆՎԱՆՈՒՄԸ	Չ/Մ	ՔԱՆԱԿԸ
1	ՄՈՒՏՔԱՅԻՆ ՀԱՐԹԱԿԻ ՍԱԼԱՊԱՏՈՒՄ 30ՄՄ ՀԱՍՏՈՒԹՅԱՆ ԲԱԶԱԼՏԵ ՍԱԼԻԿՆԵՐՈՎ	ՔՄ	5.41
2	ԱՍՏԻՃԱՆԱՃԱԿԱՏՆԵՐԻ ԵՐԵՍՊԱՏՈՒՄ 20ՄՄ ՀԱՍՏՈՒԹՅԱՆ ԲԱԶԱԼՏԵ ՍԱԼԻԿՆԵՐՈՎ	ՔՄ	0.48
3	ԱՍՏԻՃԱՆՆԵՐԻ ԵՐԵՍՊԱՏՈՒՄ 30ՄՄ ՀԱՍՏՈՒԹՅԱՆ ԲԱԶԱԼՏԵ ՍԱԼԻԿՆԵՐՈՎ	ՔՄ	0.90
4	ԿՈՂԱՅԻՆ ՊԱՏԵՐԻ ԵՐԵՍՊԱՏՈՒՄ 20 ՄՄ ՀԱՍՏՈՒԹՅԱՆ ԲԱԶԱԼՏԵ ՍԱԼԻԿՆԵՐՈՎ	ՔՄ	12.5
5	ԲԱԶԱԼՏԵ ԹԱՍԱԿՆԵՐԻ ՏԵՂԱԴՐՈՒՄ (30x220) ՄՄ	ԳՄ	6.50

ԴՐՎԱԳ 4 ՄԱՍՆԱԳԻՐ

Հ/Հ	ԱՇԽԱՏԱՆՔՆԵՐԻ ԱՆՎԱՆՈՒՄԸ	Չ/Մ	ՔԱՆԱԿԸ
1	ՄՈՒՏՔԱՅԻՆ ՀԱՐԹԱԿԻ ՍԱԼԱՊԱՏՈՒՄ 30ՄՄ ՀԱՍՏՈՒԹՅԱՆ ԲԱԶԱԼՏԵ ՍԱԼԻԿՆԵՐՈՎ	ՔՄ	2.87
2	ԱՍՏԻՃԱՆԱՃԱԿԱՏՆԵՐԻ ԵՐԵՍՊԱՏՈՒՄ 20ՄՄ ՀԱՍՏՈՒԹՅԱՆ ԲԱԶԱԼՏԵ ՍԱԼԻԿՆԵՐՈՎ	ՔՄ	0.48
3	ԱՍՏԻՃԱՆՆԵՐԻ ԵՐԵՍՊԱՏՈՒՄ 30ՄՄ ՀԱՍՏՈՒԹՅԱՆ ԲԱԶԱԼՏԵ ՍԱԼԻԿՆԵՐՈՎ	ՔՄ	0.90
4	ԿՈՂԱՅԻՆ ՊԱՏԵՐԻ ԵՐԵՍՊԱՏՈՒՄ 20 ՄՄ ՀԱՍՏՈՒԹՅԱՆ ԲԱԶԱԼՏԵ ՍԱԼԻԿՆԵՐՈՎ	ՔՄ	7.46
5	ԲԱԶԱԼՏԵ ԹԱՍԱԿՆԵՐԻ ՏԵՂԱԴՐՈՒՄ (30x220) ՄՄ	ԳՄ	4.80

ԴՐՎԱԳ 5 ՄԱՍՆԱԳԻՐ

Հ/Հ	ԱՇԽԱՏԱՆՔՆԵՐԻ ԱՆՎԱՆՈՒՄԸ	Չ/Մ	ՔԱՆԱԿԸ
1	ՄՈՒՏՔԱՅԻՆ ՀԱՐԹԱԿԻ ՍԱԼԱՊԱՏՈՒՄ 30ՄՄ ՀԱՍՏՈՒԹՅԱՆ ԲԱԶԱԼՏԵ ՍԱԼԻԿՆԵՐՈՎ	ՔՄ	3.40
2	ԱՍՏԻՃԱՆԱՃԱԿԱՏՆԵՐԻ ԵՐԵՍՊԱՏՈՒՄ 20ՄՄ ՀԱՍՏՈՒԹՅԱՆ ԲԱԶԱԼՏԵ ՍԱԼԻԿՆԵՐՈՎ	ՔՄ	0.48
3	ԱՍՏԻՃԱՆՆԵՐԻ ԵՐԵՍՊԱՏՈՒՄ 30ՄՄ ՀԱՍՏՈՒԹՅԱՆ ԲԱԶԱԼՏԵ ՍԱԼԻԿՆԵՐՈՎ	ՔՄ	0.90
4	ԿՈՂԱՅԻՆ ՊԱՏԵՐԻ ԵՐԵՍՊԱՏՈՒՄ 20 ՄՄ ՀԱՍՏՈՒԹՅԱՆ ԲԱԶԱԼՏԵ ՍԱԼԻԿՆԵՐՈՎ	ՔՄ	6.50
5	ԲԱԶԱԼՏԵ ԹԱՍԱԿՆԵՐԻ ՏԵՂԱԴՐՈՒՄ (30x220) ՄՄ	ԳՄ	10.0
6	ԹԵՔԱՀԱՐԹԱԿԻ ՍԱԼԱՊԱՏՈՒՄ 30ՄՄ ՀԱՍՏՈՒԹՅԱՆ ԲԱԶԱԼՏԵ ՍԱԼԻԿՆԵՐՈՎ	ՔՄ	8.25

ԴՐՎԱԳ 6 ՄԱՍՆԱԳԻՐ

Հ/Հ	ԱՇԽԱՏԱՆՔՆԵՐԻ ԱՆՎԱՆՈՒՄԸ	Չ/Մ	ՔԱՆԱԿԸ
1	ՄՈՒՏՔԱՅԻՆ ՀԱՐԹԱԿԻ ՍԱԼԱՊԱՏՈՒՄ 30ՄՄ ՀԱՍՏՈՒԹՅԱՆ ԲԱԶԱԼՏԵ ՍԱԼԻԿՆԵՐՈՎ	ՔՄ	2.84
2	ԱՍՏԻՃԱՆԱՃԱԿԱՏՆԵՐԻ ԵՐԵՍՊԱՏՈՒՄ 20ՄՄ ՀԱՍՏՈՒԹՅԱՆ ԲԱԶԱԼՏԵ ՍԱԼԻԿՆԵՐՈՎ	ՔՄ	0.48
3	ԱՍՏԻՃԱՆՆԵՐԻ ԵՐԵՍՊԱՏՈՒՄ 30ՄՄ ՀԱՍՏՈՒԹՅԱՆ ԲԱԶԱԼՏԵ ՍԱԼԻԿՆԵՐՈՎ	ՔՄ	0.90
4	ԿՈՂԱՅԻՆ ՊԱՏԵՐԻ ԵՐԵՍՊԱՏՈՒՄ 20 ՄՄ ՀԱՍՏՈՒԹՅԱՆ ԲԱԶԱԼՏԵ ՍԱԼԻԿՆԵՐՈՎ	ՔՄ	7.74
5	ԲԱԶԱԼՏԵ ԹԱՍԱԿՆԵՐԻ ՏԵՂԱԴՐՈՒՄ (30x220) ՄՄ	ԳՄ	4.70

ԴՐՎԱԳ 7 ՄԱՍՆԱԳԻՐ

Հ/Հ	ԱՇԽԱՏԱՆՔՆԵՐԻ ԱՆՎԱՆՈՒՄԸ	Չ/Մ	ՔԱՆԱԿԸ
1	ՄՈՒՏՔԱՅԻՆ ՀԱՐԹԱԿԻ ՍԱԼԱՊԱՏՈՒՄ 30ՄՄ ՀԱՍՏՈՒԹՅԱՆ ԲԱԶԱԼՏԵ ՍԱԼԻԿՆԵՐՈՎ	ՔՄ	5.70
2	ԱՍՏԻՃԱՆԱՃԱԿԱՏՆԵՐԻ ԵՐԵՍՊԱՏՈՒՄ 20ՄՄ ՀԱՍՏՈՒԹՅԱՆ ԲԱԶԱԼՏԵ ՍԱԼԻԿՆԵՐՈՎ	ՔՄ	0.48
3	ԱՍՏԻՃԱՆՆԵՐԻ ԵՐԵՍՊԱՏՈՒՄ 30ՄՄ ՀԱՍՏՈՒԹՅԱՆ ԲԱԶԱԼՏԵ ՍԱԼԻԿՆԵՐՈՎ	ՔՄ	0.90
4	ԿՈՂԱՅԻՆ ՊԱՏԵՐԻ ԵՐԵՍՊԱՏՈՒՄ 20 ՄՄ ՀԱՍՏՈՒԹՅԱՆ ԲԱԶԱԼՏԵ ՍԱԼԻԿՆԵՐՈՎ	ՔՄ	6.00
5	ԲԱԶԱԼՏԵ ԹԱՍԱԿՆԵՐԻ ՏԵՂԱԴՐՈՒՄ (30x220) ՄՄ	ԳՄ	7.50

ԴՐՎԱԳ 8 ՄԱՍՆԱԳԻՐ

Հ/Հ	ԱՇԽԱՏԱՆՔՆԵՐԻ ԱՆՎԱՆՈՒՄԸ	Չ/Մ	ՔԱՆԱԿԸ
1	ՄՈՒՏՔԱՅԻՆ ՀԱՐԹԱԿԻ ՍԱԼԱՊԱՏՈՒՄ 30ՄՄ ՀԱՍՏՈՒԹՅԱՆ ԲԱԶԱԼՏԵ ՍԱԼԻԿՆԵՐՈՎ	ՔՄ	6.63
2	ԱՍՏԻՃԱՆԱՃԱԿԱՏՆԵՐԻ ԵՐԵՍՊԱՏՈՒՄ 20ՄՄ ՀԱՍՏՈՒԹՅԱՆ ԲԱԶԱԼՏԵ ՍԱԼԻԿՆԵՐՈՎ	ՔՄ	0.48
3	ԱՍՏԻՃԱՆՆԵՐԻ ԵՐԵՍՊԱՏՈՒՄ 30ՄՄ ՀԱՍՏՈՒԹՅԱՆ ԲԱԶԱԼՏԵ ՍԱԼԻԿՆԵՐՈՎ	ՔՄ	0.90
4	ԿՈՂԱՅԻՆ ՊԱՏԵՐԻ ԵՐԵՍՊԱՏՈՒՄ 20 ՄՄ ՀԱՍՏՈՒԹՅԱՆ ԲԱԶԱԼՏԵ ՍԱԼԻԿՆԵՐՈՎ	ՔՄ	14.21
5	ԲԱԶԱԼՏԵ ԹԱՍԱԿՆԵՐԻ ՏԵՂԱԴՐՈՒՄ (30x220) ՄՄ	ԳՄ	6.60

ԴՐՎԱԳ 9 ՄԱՍՆԱԳԻՐ



Հ/Հ	ԱՇԽԱՏԱՆՔՆԵՐԻ ԱՆՎԱՆՈՒՄԸ	Չ/Մ	ՔԱՆԱԿԸ
1	ՄՈՒՏՔԱՅԻՆ ՀԱՐԹԱԿԻ ՍԱԼԱՊԱՏՈՒՄ 30ՄՄ ՀԱՍՏՈՒԹՅԱՆ ԲԱԶԱԼՏԵ ՍԱԼԻԿՆԵՐՈՎ	ՔՄ	2.84
2	ԱՍՏԻՃԱՆԱՃԱԿԱՏՆԵՐԻ ԵՐԵՍՊԱՏՈՒՄ 20ՄՄ ՀԱՍՏՈՒԹՅԱՆ ԲԱԶԱԼՏԵ ՍԱԼԻԿՆԵՐՈՎ	ՔՄ	0.48
3	ԱՍՏԻՃԱՆՆԵՐԻ ԵՐԵՍՊԱՏՈՒՄ 30ՄՄ ՀԱՍՏՈՒԹՅԱՆ ԲԱԶԱԼՏԵ ՍԱԼԻԿՆԵՐՈՎ	ՔՄ	0.90
4	ԿՈՂԱՅԻՆ ՊԱՏԵՐԻ ԵՐԵՍՊԱՏՈՒՄ 20 ՄՄ ՀԱՍՏՈՒԹՅԱՆ ԲԱԶԱԼՏԵ ՍԱԼԻԿՆԵՐՈՎ	ՔՄ	7.74
5	ԲԱԶԱԼՏԵ ԹԱՍԱԿՆԵՐԻ ՏԵՂԱԴՐՈՒՄ (30x220) ՄՄ	ԳՄ	4.70

ԿԱՌՈՒՑՎՈՂ ՊԱՐԻՍՊՆԵՐԻ ՄԱՍՆԱԳԻՐ

Հ/Հ	ԱՇԽԱՏԱՆՔՆԵՐԻ ԱՆՎԱՆՈՒՄԸ	Չ/Մ	ՔԱՆԱԿԸ
1	ՊԱՐԻՍՊԻ ՊԱՏԵՐԻ ՀԱՐՈՒՄ ՌԻՊԻՂ ԿՏՐՎԱԾՔԻ ՏՈՒՖԻ ԲԼՈԿՆԵՐԻՑ (200x200x400) ՄՄ	ԽՄ	2.90
2	ՊԱՐԻՍՊԻ ԳԵՏՆԱԽԱՐԻՍԽԻ ՆՈՐՈԳՈՒՄ ԱՊԱՄՈՆՏԱԺՎԱԾ ԿՈՊՏԱՏԱՇ ԲԱԶԱԼՏՈՎ	ՔՄ	2.20
3	ՊԱՐԻՍՊԻ ՊԱՏԵՐԻ ԵՐԵՍՊԱՏՈՒՄ ԲԱԶԱԼՏԵ ՍԱԼԻԿՆԵՐՈՎ (300x20) ՄՄ	ՔՄ	13.95
4	ՊԱՐԻՍՊԻ ՊԱՏԵՐԻ ՑԵՄԵՆՏԱՎԱԶԱՅԻՆ ՍՎԱՐ ՄԵՏԱՂԱԿԱՆ ՑԱՆՑԻ ՎՐԱ	ՔՄ	117.0
5	ՑԵՄԵՆՏԱՎԱԶՈՎ ՍՎԱՐՎԱԾ ՊԱՐԻՍՊԻ ՊԱՏԵՐԻ ՆԵՐԿՈՒՄ ՃԱԿԱՏԱՅԻՆ ՆԵՐԿՈՎ	ՔՄ	117.0

ԸՆԴՀԱՆՈՒՐ ՏԱՐԱԾՔԻ ԲԱՐԵԿԱՐԳՄԱՆ ՄԱՍՆԱԳԻՐ

Հ/Հ	ԱՇԽԱՏԱՆՔՆԵՐԻ ԱՆՎԱՆՈՒՄԸ	Չ/Մ	ՔԱՆԱԿԸ
1	ՏԵՂԱՆՔԻ ՀԱՐԹԵՑՈՒՄ (ԿՏՐՈՒՄ) ԲՈՒՂՈՋԵՐՈՎ	ԽՄ	18.00
2	ԲՈՒՍԱՀՈՂԻ ԲԱՐՉՈՒՄ ԷՔՍԿԱՎԱՏՐՈՂՎ ԻՆՔՆԱԹՓ ՄԵՔԵՆԱՆԵՐԻ ՎՐԱ	ԽՄ	13.20
3	ԲՈՒՍԱՀՈՂԻ ՏԵՂԱԹՈՒՆՈՒՄ ՄԻՆՉԵՎ 5 ԿՄ	S	23.00
4	ԲՈՒՍԱՀՈՂԻ ՓՈՂՈՒՄ ՄԻՋԱՄԱՐԳԵՐՈՒՄ ՉԵՌՔՈՎ H=120 ՄՄ	ՔՄ	110.00
5	ԳՐՈՒՆՏԻ ՀԵՏԼԻՑՔ ՉԵՌՔՈՎ , ԽՏԱՑՈՒՄՈՎ	ԽՄ	52.00
6	3-ՐԴ ԿԱՐԳԻ ԳՐՈՒՆՏԻ ՄՇԱԿՈՒՄ ՉԵՌՔՈՎ	ԽՄ	25.00
7	ԲԱԶԱԼՏԵ ԵԶՐԱՔԱՐԵՐԻ ՏԵՂԱԴՐՈՒՄ ԲԵՏՈՆԵ ՀԻՄՔԵՐԻ ՀԵՏ ՄԻԱՍԻՆ (150x300) ՄՄ	ԳՄ	287.00
8	ԲԵՏՈՆԵ ԵԶՐԱՔԱՐԵՐԻ ՏԵՂԱԴՐՈՒՄ ԲԵՏՈՆԵ ՀԻՄՔԵՐԻ ՀԵՏ ՄԻԱՍԻՆ (100x200) ՄՄ	ԳՄ	122.00
9	ԳՐՈՒՆՏԻ ԽՏԱՑՈՒՄ ԽՃՈՎ	ՔՄ	303.00
10	ԲԵՏՈՆԵ ՆԱԽԱՊԱՏՐԱՍՏԱԿԱՆ ՇԵՐՏԻ ՊԱՏՐԱՍՏՈՒՄ ՄԱԿՆԻՇԸ B 15(200) H=100 ՄՄ	ԽՄ	30.300
11	ՍԱԼԱՐԿՈՒՄ ԿՈՏՐՏԱԾ ԲԱԶԱԼՏԻՑ ՍԱԼԻԿՆԵՐՈՎ H=30 ՄՄ	ՔՄ	303.00
12	ԳՐՈՒՆՏԻ ԽՏԱՑՈՒՄ ԽՃՈՎ	ՔՄ	77.00
13	ԱՎԱԶԵ ՀԱՐԹԵՑՆՈՂ ՇԵՐՏ H=70 ՄՄ	ԽՄ	5.40
14	ԲԵՏՈՆԵ ՉԵՎԱՎՈՐ ՍԱԼԻԿՆԵՐԻ ՏԵՂԱԴՐՈՒՄ H=50 ՄՄ	ՔՄ	77.00
15	ԲԱԶԱԼՏԵ ԽՃԻՑ ՆԱԽԱՇԵՐՏԻ ԻՐԱԿԱՆԱՑՈՒՄ H=120 ՄՄ	ԽՄ	16.80
16	ՄԻՋԱՀԱՏԻՎ ԱՐ ՇԵՐՏ H=50 ՄՄ	ՔՄ	140.00

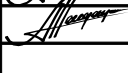
Ն.Գ.Ճ.	Ա.ՆԱԶԱՐՅԱՆ		ՕԲՆՎԱՆՈՒՄԸ ԳԵՂԱՐՔՈՒՆԻՔԻ ՄԱՐԶ, Զ.ՍԵՎԱՆ ԹԻՎ 2 «ԶԱՐԹՈՆՔ» ՄԱՆԿԱՊԱՐՏԵԶԻ ՀԻՄՆԱՆՈՐՈԳՄԱՆ ՆԱԽԱԳԻԾ  ԹԵՐԹԻ ԱՆՎԱՆՈՒՄԸ  ԲԱՐԵԿԱՐԳՄԱՆ ՄԱՍՆԱԳՐԵՐ				
ՆԱԽԱԳԾԵՑ	Ա.ՆԱԶԱՐՅԱՆ			«ԱՍՔՄԵՐ դիզայն» ՍՊԸ			
				ՕԲՅԵԿՏ		05/15	
ԱՏՈՒԳԵՑ				ԹԵՐԹ	Ճ-23	ՓՈՒԼ	ԱԳ
ՊԱՏԿԻՐԱՏՈՒ՝	( Յ. Տ. Զ. Յ. )			ԹԵՐԹԵՐ	64		

ՑԱՆԿԱՊԱՏՎԱԾ ՊԼՈՒՍԻՓ ՓՈՎԱԾՔ(ԸՍՏ B1-D1 ԱՌԱՆՑՔՆԵՐԻ)

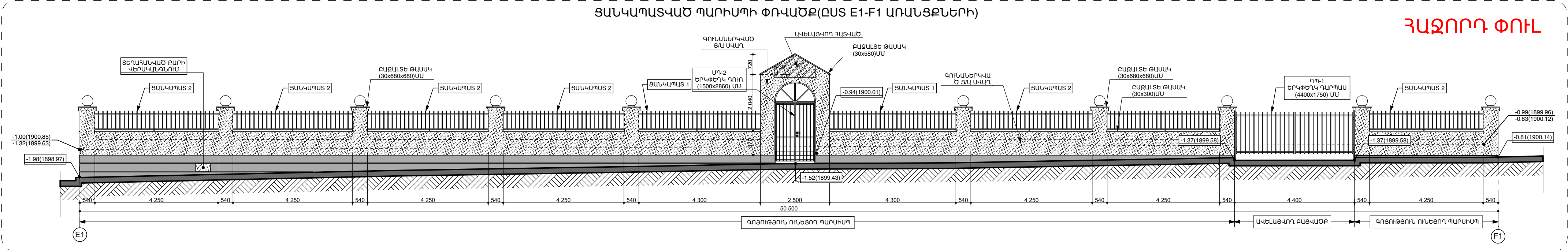

Technical drawing of a fence section (K1-L1) with dimensions and labels. The drawing shows a cross-section of a fence with a height of 1650 mm. The fence is supported by concrete pillars (K1 and L1) and has a total length of 7000 mm. The drawing includes labels for the fence type (ՍԱՆՎԱՊԱՏՎԱԾ ՊԱՐԱՆԱՅԵՐԻ ՓՈՎԱԾԸ (ԸՍՏ K1-L1 ԱՌԱՆՑՔՆԵՐԻ)) and the fence height (ՄԻ-3 ՄԵՏԱՐԱԿԱՆ ԺԱՆԱՆԱՐԻՎ ԴՈՌԻ (1500x1000) ՄՄ). The drawing also shows the fence height (ՄԻ-2 ԵՐԿՓԵՐԿ ԴՈՐՈՍԱՍ (3500x1650) ՄՄ) and the fence height (ՍԱՆՎԱՊԱՏՎԱԾ 5).

Labels and dimensions:

- ՍԱՆՎԱՊԱՏՎԱԾ ՊԱՐԱՆԱՅԵՐԻ ՓՈՎԱԾԸ (ԸՍՏ K1-L1 ԱՌԱՆՑՔՆԵՐԻ)
- ՄԻ-3 ՄԵՏԱՐԱԿԱՆ ԺԱՆԱՆԱՐԻՎ ԴՈՐԻ (1500x1000) ՄՄ
- ՄԻ-2 ԵՐԿՓԵՐԿ ԴՈՐՈՍԱՍ (3500x1650) ՄՄ
- ՍԱՆՎԱՊԱՏՎԱԾ 5
- 1650
- 0.63(1900.32)
- 2 177
- 100
- 3 500
- 100
- 1 050
- 0.54(1900.32)
- 7 000
- K1
- L1

ՊԵՏՈՐԱԿԻՆԻ ՓՈՐՎԱԾՔ  
(ԸՍՏ J1-I1 ԱՐԱՆՑՔՆԵՐԻ)

ԲԱՋԱՆՏԵ ԹԱՍԱԿ  
(30x300)ՄՄ

ՉԱՅՈՒԹՅՈՒՆ ՊԵՏՈՐՈՒ ՊԵՏՈՐԱԿԻՆԻ ՊԵՏ  
ՉՈՒՍԱՆՆԵՐԿԱՎՈՅ ԶԱՆԿԱՆ

-0.59(1900.36)

-0.63(1900.32)

ՉԱՅՈՒԹՅՈՒՆ ՈՒՆՏՈՐՈՒ ՊԵՏՈՐԱԿՈՒ  
7.460

J1 I1

ՊԱՐԻՍՊԻՖ ԳՈՎԱԾԵՔ (ԸՍՏ I1-H1 ԱՌԱՆՅՔՆԵՐԻ)

2.20

ԱՍՖԱԼՏԵ ԹԱՍԱԿ (30x300)ՄՄ

ՈՐԴՈՂ ԿՏՎԱԾԵՐ ՏՈՒՓԻ ԸՄՐ ՆԵՐԿՎԱԾ ՑԱՍ ՍՎԱՂ

-0.59(1900.36)

-0.55(1900.40)



12.80

ՆՈՐ ԿԱՌՈՒՅԱՐՈՂ ՊԱՐՍԽԱՊ

I1

H1

[illegible]

Ն.Գ.Ժ.	Ա.ՆԱԶԱՐԱՅԱՆ		ՕՐ ԱՆՎԱՆՈՒՐԸ ԳԵՂԱՌՈՒՄԻՔԻ ՄԱՐԶ, Զ. ՄԵԿԱՆ ԹԻՎ 2 - ԶԱՐԱՐՈՒՄԸ՝ ՄԱՆՎԱԿՄԱՆՏԵՐԻ ՀԻՄՆԱՆՈՐՈՎՄԱՆ ՆԱԽԱԳԻՏ				
ՆԱԽԱԳԾԵՑ	Ա.ՆԱԶԱՐԱՅԱՆ						
			ԹԵՐՈՒՐ ԱՆՎԱՆՈՒՐԸ  ՊԱՐԻՍՊԻՒ ՓՈՎԱԾՔԸ Մ 1:100	ՕՐՅԵԿՏ	05/15		
ՍՏՈՒԳԵՑ				ԹԵՐՈՐ	Ճ-24	ՓՈՒԼ	ԱԳ
ՊԱՏՀԱՌԱՍՏՈՒ՝	( Յ. Տ. Զ. Յ. )			ԹԵՐՈՐԹԵՐ	64		



ՑԱՆԿԱՊԱՏՎԱԾ ՊԱՐԻՍՊԻ ՓՈՎԱԾՔ(ԸՍՏ E1-F1 ԱՌԱՆՑՔՆԵՐԻ)

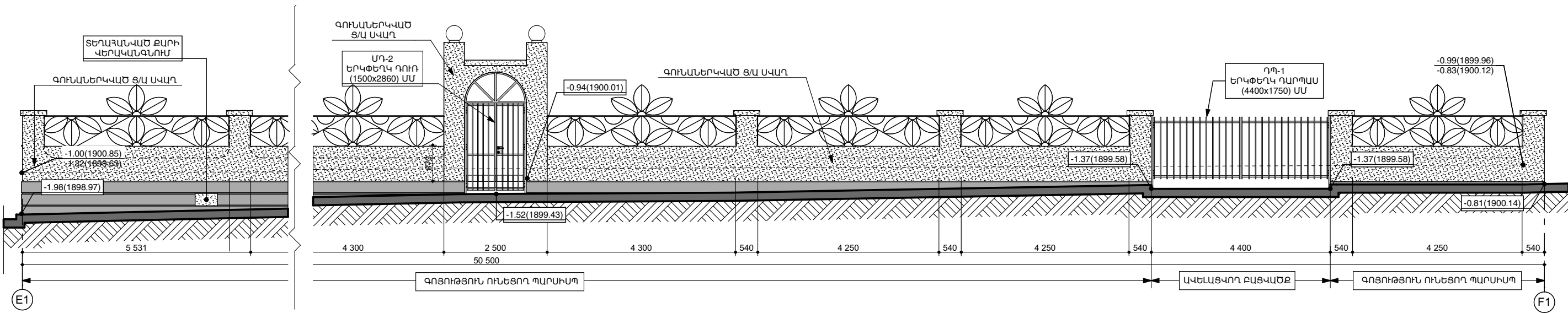

ՑԱՆԿԱՊԱՏՎԱԾ ՊԱՐԻՍՊԻ ՓՈՎԱԾՔ (ԸՍՏ M1-N1 ԱՌԱՆՑՔՆԵՐԻ)

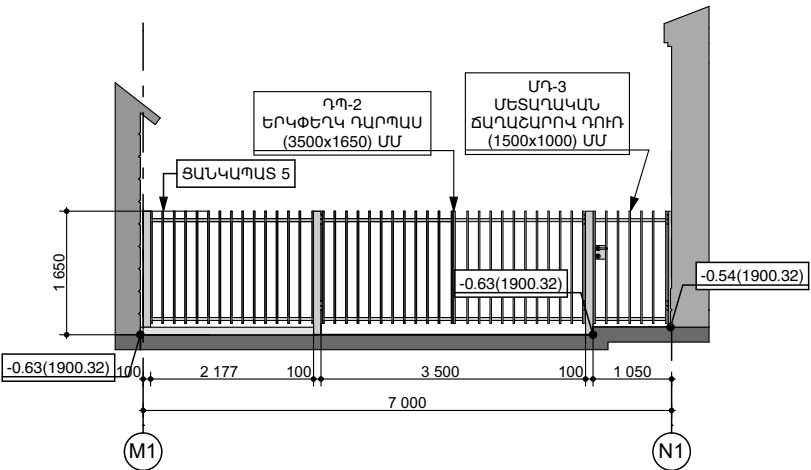

ՊԱՐԻՍՊԻ ՓՈՎԱԾՔ (ԸՍՏ K1-L1 ԱՌԱՆՑՔՆԵՐԻ)

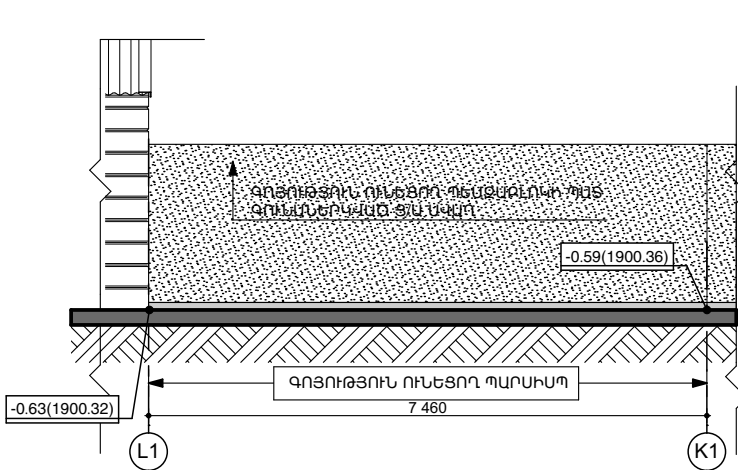

ՑԱՆԿԱՊԱՏՎԱԾ ՊԱՐԻՍՊԻ ՓՈՎԱԾՔ (ԸՍՏ D1-E1 ԱՌԱՆՑՔՆԵՐԻ)

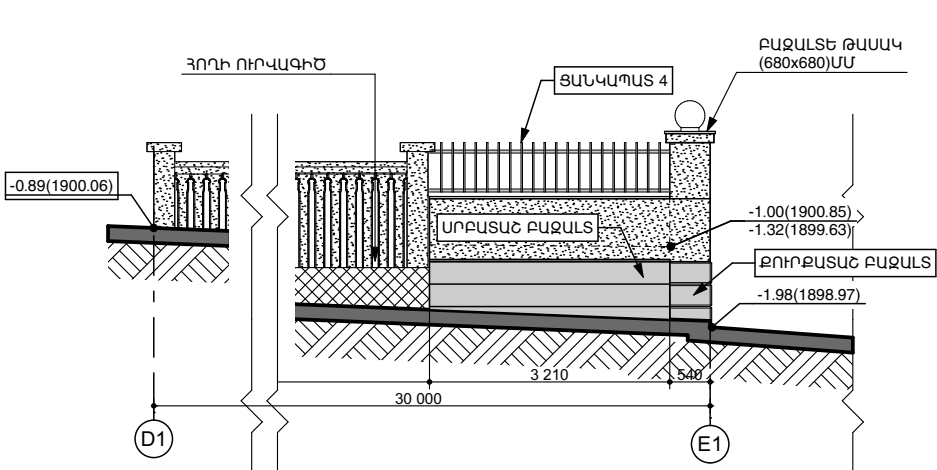

ՊԱՐԻՍՊԻ ՓՈՎԱԾՔ(ԸՍՏ G1-F1 ԱՌԱՆՑՔՆԵՐԻ)

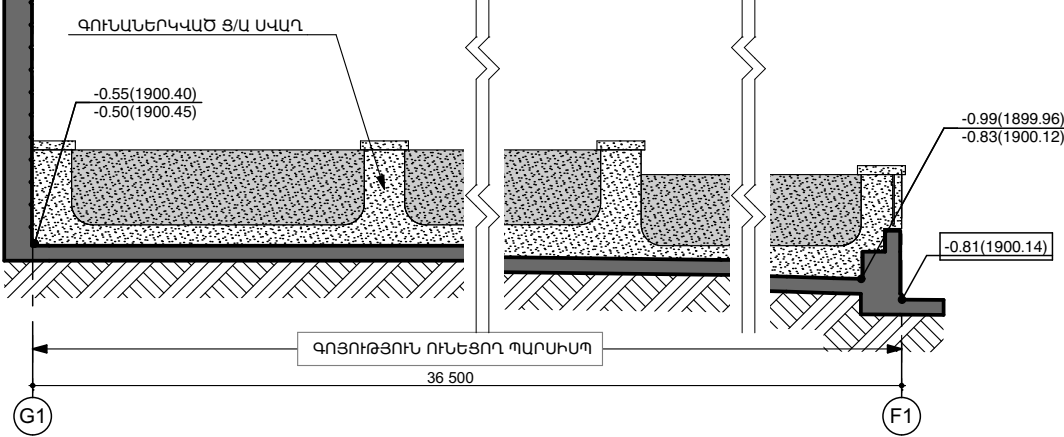

ՑԱՆԿԱՊԱՏՎԱԾ ՊԱՐԻՍՊԻ ՓՈՎԱԾՔ(ԸՍՏ B1-D1 ԱՌԱՆՑՔՆԵՐԻ)

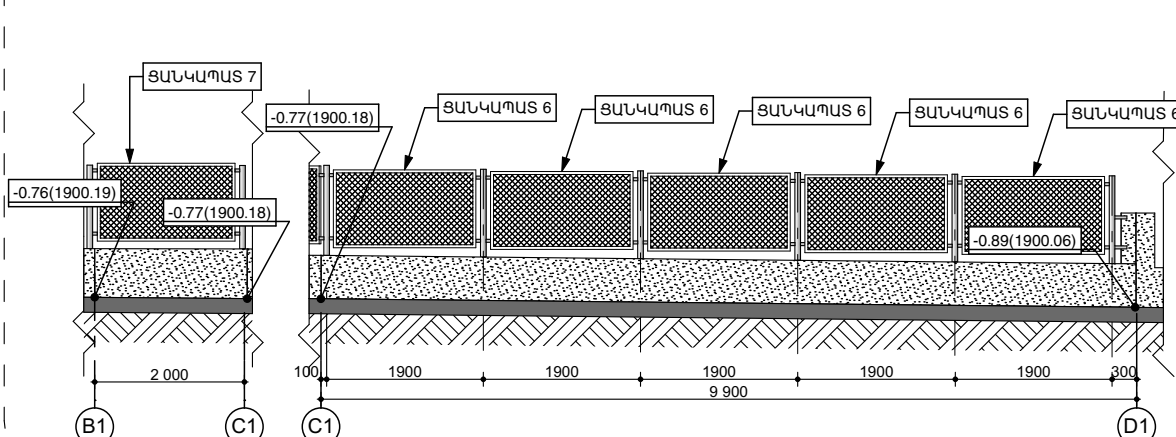

Ն.Գ.Ը.	Ա.ՆԱԶԱՐՅԱՆ		ՕԲՆԱՎԱՆՈՒՄ ԳԵՂԱՐՔՈՒՆԻԷԻ ՄԱՐԶ. Զ. ՍԵՎԱՆ ԹԻՎ 2 «ԶԱՐԹՈՆԵ» ՄԱՆԿԱՊԱՐՏԵԶԻ ՀԱՄԱՆՈՐՈԳՄԱՆ ՆԱԽԱԳԻԾ	ASKMED design		
ՆԱԽԱԳԾԵՑ	Ա.ՆԱԶԱՐՅԱՆ			«ԱՍԶՄԵՐ ԴԻԳԱՅԻՆ» ՍՊՈ		
			ԹԵՐԹԻ ԱՆՎԱՆՈՒՄ ՊԱՐԻՍՊԻ ՓՈՎԱԾՔ Մ 1:100	ՕԲՅԵԿՏ	05/15	
ԱՏՈՒԳԵՑ				ԹԵՐԹ	Ճ-24 -1	ՓՈՒԼ ԱԳ
ՊԱՏՎԻՐԱՏՈՒ՝	( Յ. Տ. Զ. Յ. )			ԹԵՐԹԵՐ	64	

ՄԵՏԱՂԱԿԱՆ ԴՈՆԵՐԻ, ԴԱՐՊԱՄՆԵՐԻ, ՑԱՆԿԱՊԱՏԵՐԻ ՍԽԵՄԱՆԵՐ ԵՎ ՄԱՍՆԱԳԻՐ

ԴՊ-1	1 ՑԱՏ	ԴՊ-2	1 ՑԱՏ	ՄԴ-1	2 ՑԱՏ	ՄԴ-2	1 ՑԱՏ	ՄԴ-3	1 ՑԱՏ
ՄԵՏԱՂԱԿԱՆ ՃԱՂԱՇԱՐՈՎ ԴԱՐՊԱՄՆ՝ ԳՈՒՆԱՆԵՐԿԱԾ ԵՐՏԱԿ ՄՈՒՐԱԳՈՒՅՆ ՀԱԿԱԿՈՌՈՋԻՈՆ ՆԵՐԿՈՎ, (ՀԻՄՆԱԿՄԱՆՔԸ 60x40 ՄՄ, ՃԱՂԱՇԱՐԸ 40x20 ՄՄ ՈՒՂԱՆԿՅՈՒՆ ԽՈՂՈՎԱԿՆԵՐԻՑ)		ՄԵՏԱՂԱԿԱՆ ՃԱՂԱՇԱՐՈՎ ԴԱՐՊԱՄՆ՝ ԳՈՒՆԱՆԵՐԿԱԾ ԵՐՏԱԿ ՄՈՒՐԱԳՈՒՅՆ ՀԱԿԱԿՈՌՈՋԻՈՆ ՆԵՐԿՈՎ, (ԿԱՆԳՆԱԿՆԵՐԸ 100x100 ՄՄ, ՃԱՂԱՇԱՐԸ 40x20 ՄՄ ՈՒՂԱՆԿՅՈՒՆ ԽՈՂՈՎԱԿՆԵՐԻՑ)		ՄԵՏԱՂԱԿԱՆ ՃԱՂԱՇԱՐՈՎ ԴՈՒՐ՝ ԳՈՒՆԱՆԵՐԿԱԾ ԵՐՏԱԿ ՄՈՒՐԱԳՈՒՅՆ ՀԱԿԱԿՈՌՈՋԻՈՆ ՆԵՐԿՈՎ, (ՀԻՄՆԱԿՄԱՆՔԸ 60x40 ՄՄ, ՃԱՂԱՇԱՐԸ 40x20 ՄՄ ՈՒՂԱՆԿՅՈՒՆ ԽՈՂՈՎԱԿՆԵՐԻՑ)					

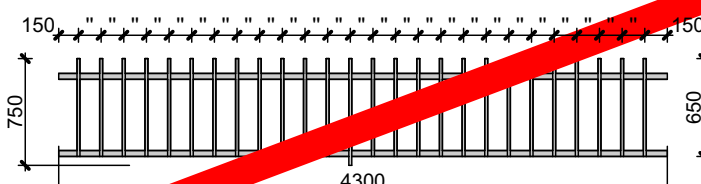
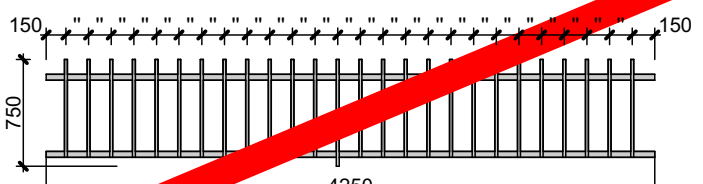
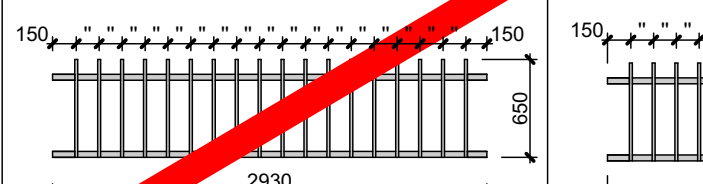
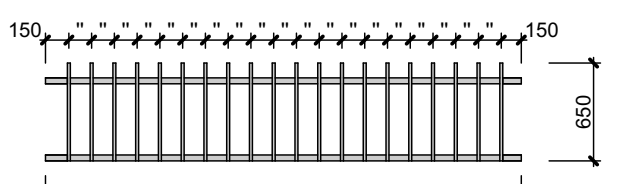
Ց-1	2 ՀԱՏ	Ց-2	7 ՀԱՏ	Ց-3	8 ՀԱՏ	Ց-4	1 ՀԱՏ
							
<del>ՀԱՋՈՐԴ ՓՈԽ</del>		<del>ՀԱՋՈՐԴ ՓՈԽ</del>		<del>ՀԱՋՈՐԴ ՓՈԽ</del>			
ԳՈՒՆԱՆԵՐԿԱԾ ՄԵՏԱՂԱԿԱՆ ՑԱՆԿԱՊԱՏ, 20x40 ՄՄ ՈՒՂԱՆԿՅՈՒՆ ԽՈՂՈՎԱԿՆԵՐԻՑ ԵՐՏԱԿ ՄՈՒՐԱԳՈՒՅՆ ՀԱԿԱԿՈՌՈՋԻՈՆ ՆԵՐԿՈՎ							

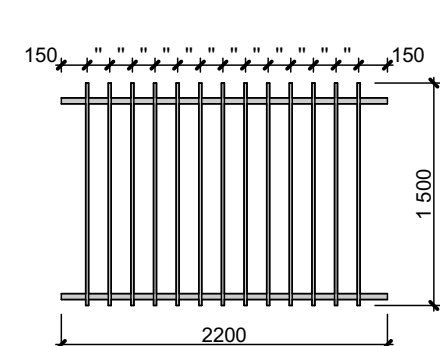
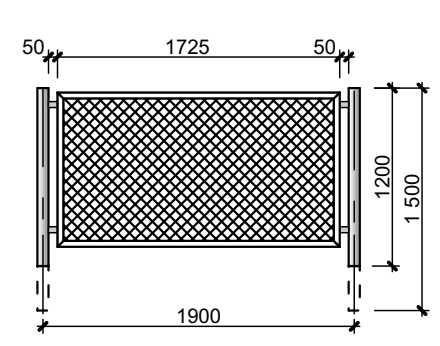
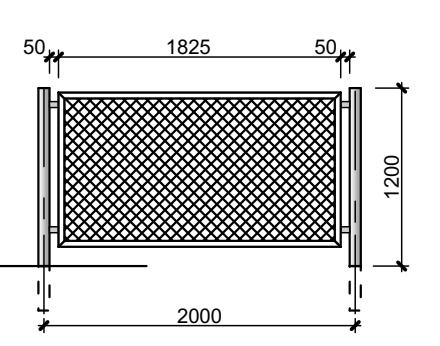
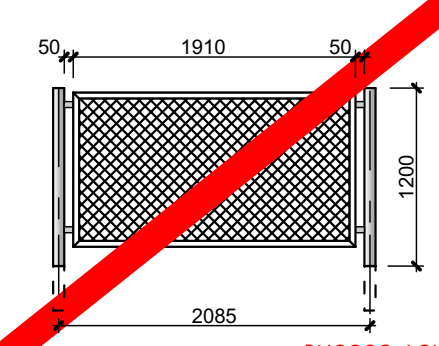
Ց-5	1 ՅԱՏ	Ց-6	5 ՅԱՏ	Ց-7	1 ՅԱՏ	Ց-8	17 ՅԱՏ
							
ԳՈՒՆԱՆԵՐԿԱԾ ՄԵՏԱՂԱԿԱՆ ՑԱՆԿԱՊԱՏ, 20x40 ՄՄ ՈՒՂԱՆԿՅՈՒՆ ԽՈՂՈՎԱԿՆԵՐԻՑ		ԿԱՆԳՆԱԿՆԵՐԸ Փ 75x4 ՄՄ ԽՈՂՈՎԱԿ, ՇՐՋԱՆԱԿՆԵՐԸ 40x40x4 ՄՄ ԱՆԿՅՈՒՆԱԿԻՑ, ՑԱՆԿԸ 50x50 ՄՄ ԲԶԻԶՈՎ 2.5 ՀԱՍՏ ՄԵՏԱՂԱՍԱՐԻՑ ԳՈՒՆԱՆԵՐԿԱԾ ԵՐՏԱԿ ՄՈՒՐԱԳՈՒՅՆ ՀԱԿԱԿՈՐՈՋԻՈՆ ՆԵՐԿՈՎ					
		ՀԱՋՈՐԴ ՓՈԽ					

ՑԱՆԿԱՊԱՏԻ ՄԱՍՆԱԳԻՐ

ՄԱԿԱՆԻՇ	Ց-1, Ց-2, Ց-3, Ց-4, Ց-5
ՄԱԿԱՆՈՒՄԸ	ԳՈՒՆԱՆԵՐԿԱԾ ՄԵՏԱՂԱԿԱՆ ՑԱՆԿԱՊԱՏ, 20x40x3 ՄՄ ՈՒՂԱՆԿՅՈՒՆ ԽՈՂՈՎԱԿՆԵՐԻՑ
ՔՄ	45.63
ԳՄ	414.6

ՄԱԿԱՆԻՇ	Ց-6, Ց-7, Ց-8
ՄԱԿԱՆՈՒՄԸ	ԿԱՆԳՆԱԿ Փ 75x4 ՄՄ ԽՈՂՈՎԱԿ 40x40x4 ՄՄ ԱՆԿՅՈՒՆԱԿ ՑԱՆՑ 50x50 ՄՄ ԲԶԻԶՈՎ 2.5
ՔՄ	—
ԳՄ	31

ՄԵՏԱՂԱԿԱՆ ԴԱՐՊԱՄՆԵՐԻ ԵՎ ԴՈՆԵՐԻ ՄԱՍՆԱԳԻՐ



ՄԱԿԱՆԻՇ	ԴՊ-1, ԴՊ-2, ՄԴ-1, ՄԴ-2, ՄԴ-3					
ՄԱԿԱՆՈՒՄԸ	ԳՈՒՆԱՆԵՐԿԱԾ ՄԵՏԱՂԱԿԱՆ ՑԱՆԿԱՊԱՏ, 60x40x3 ՄՄ ՈՒՂԱՆԿՅՈՒՆ ԽՈՂՈՎԱԿՆԵՐԻՑ	ԳՈՒՆԱՆԵՐԿԱԾ ՄԵՏԱՂԱԿԱՆ ՑԱՆԿԱՊԱՏ, 20x40x3 ՄՄ ՈՒՂԱՆԿՅՈՒՆ ԽՈՂՈՎԱԿՆԵՐԻՑ	ԳՈՒՆԱՆԵՐԿԱԾ ՄԵՏԱՂԱԿԱՆ ՑԱՆԿԱՊԱՏ, 20x20x3 ՄՄ ՈՒՂԱՆԿՅՈՒՆ ԽՈՂՈՎԱԿՆԵՐԻՑ	ԳՈՒՆԱՆԵՐԿԱԾ ՄԵՏԱՂԱԿԱՆ ՑԱՆԿԱՊԱՏ, 100x100x4 ՄՄ ՈՒՂԱՆԿՅՈՒՆ ԽՈՂՈՎԱԿՆԵՐԻՑ	ԵՐԿԱՅՈՍ ԾՈՒՆԻ ՄՈՒՐԱԳՈՒՅՆ	ՓԱԿԱՆ
ՔՄ	20.99	—	—	—	—	—
ԳՄ	54.34	133.7	5.2	6.3	—	—
ՀԱՏ	—	—	—	—	22	6

Ն.Գ.Ճ.	Ա.ՆԱԶԱՐՅԱՆ	ՕԲՆԱԿԱՆՈՒՄԸ	ՓԵՂԱՌԵՈՒՆԻՔԻ ՄԱՐԶ, Զ.ՍԵՎԱՆ ԹԻՎ 2 «ԶԱՐԹՈՒՆ» ՄԱՆԿԱՊԱՐՏԵԶԻ ՀԻՄՆԱՆՈՐՈԳՄԱՆ ՆԱԽԱԳԻԾ		«ԱՍԲՄԵՂ դիզայն» ՍՊԸ	
ՆԱԽԱԳԾԵՑ	Ա.ՆԱԶԱՐՅԱՆ	ԹԵՂԱՌԻ ԱՆԿԱՆՈՒՄԸ				
ՍՏՈՒԳԵՑ		ՄԵՏԱՂԱԿԱՆ ԴՈՆԵՐԻ, ԴԱՐՊԱՄՆԵՐԻ, ՑԱՆԿԱՊԱՏԵՐԻ ՍԽԵՄԱՆԵՐ ԵՎ ՄԱՍՆԱԳԻՐԸ	ՕԲՅԵԿՏ		05/15	
ՊԱՏԿԻՐԱՏՈՒ՝	( Յ. Տ. Զ. Յ. )		ԹԵՐԹ	Ճ-25	ՓՈԽ	ԱԳ
			ԹԵՐԹԵՐ	64		

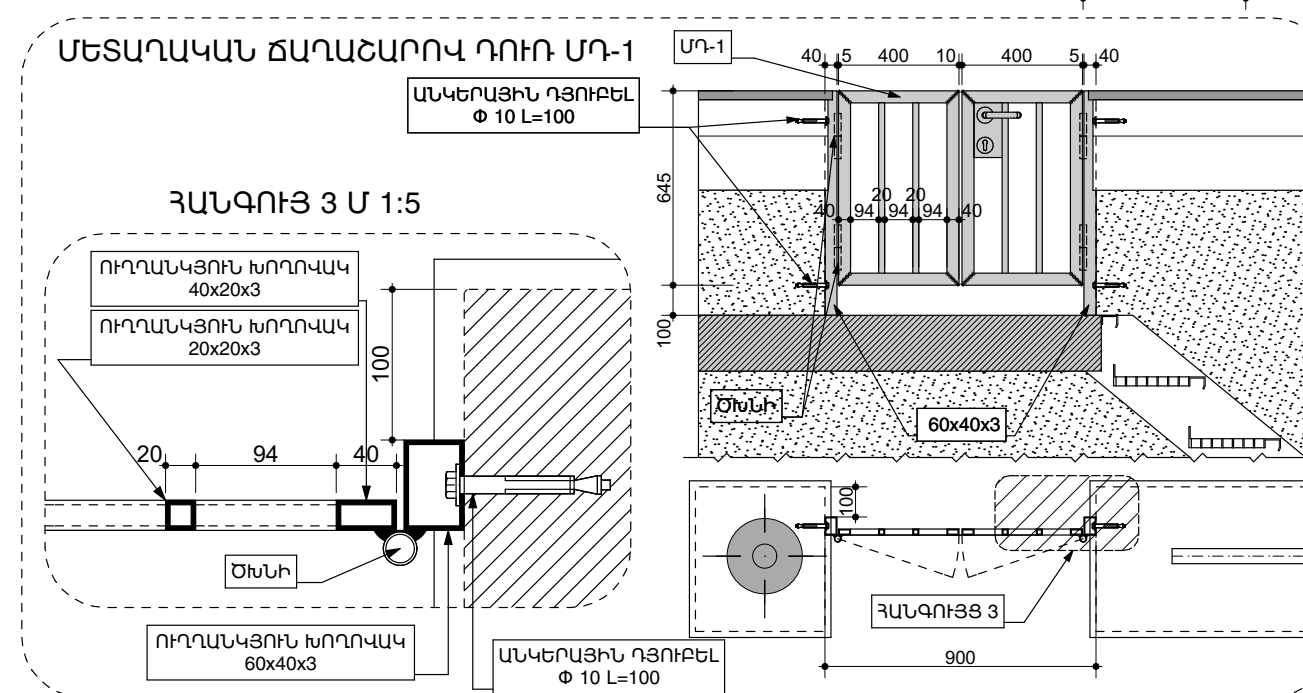
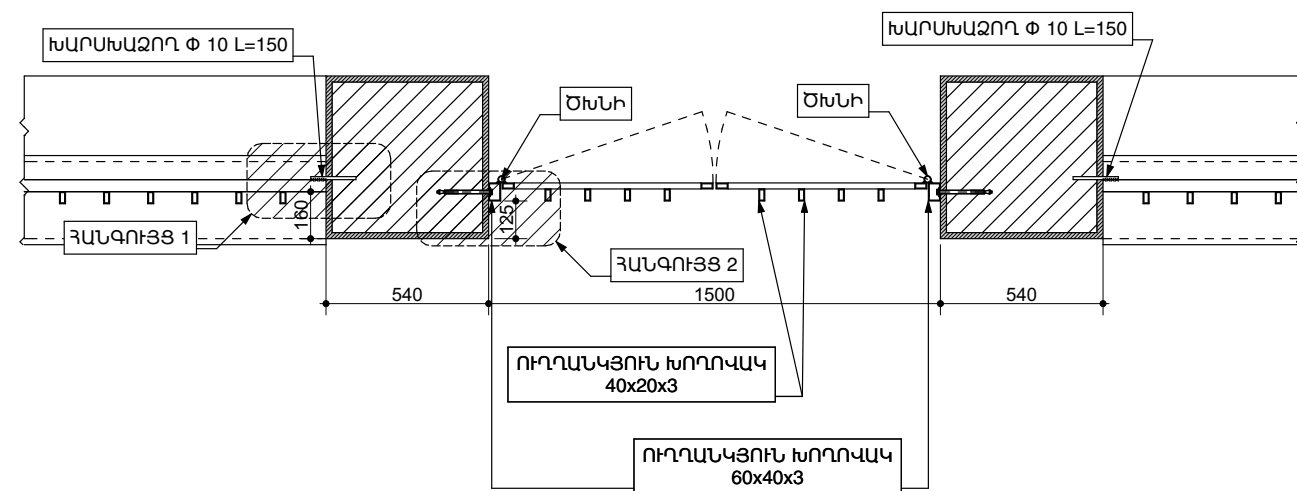
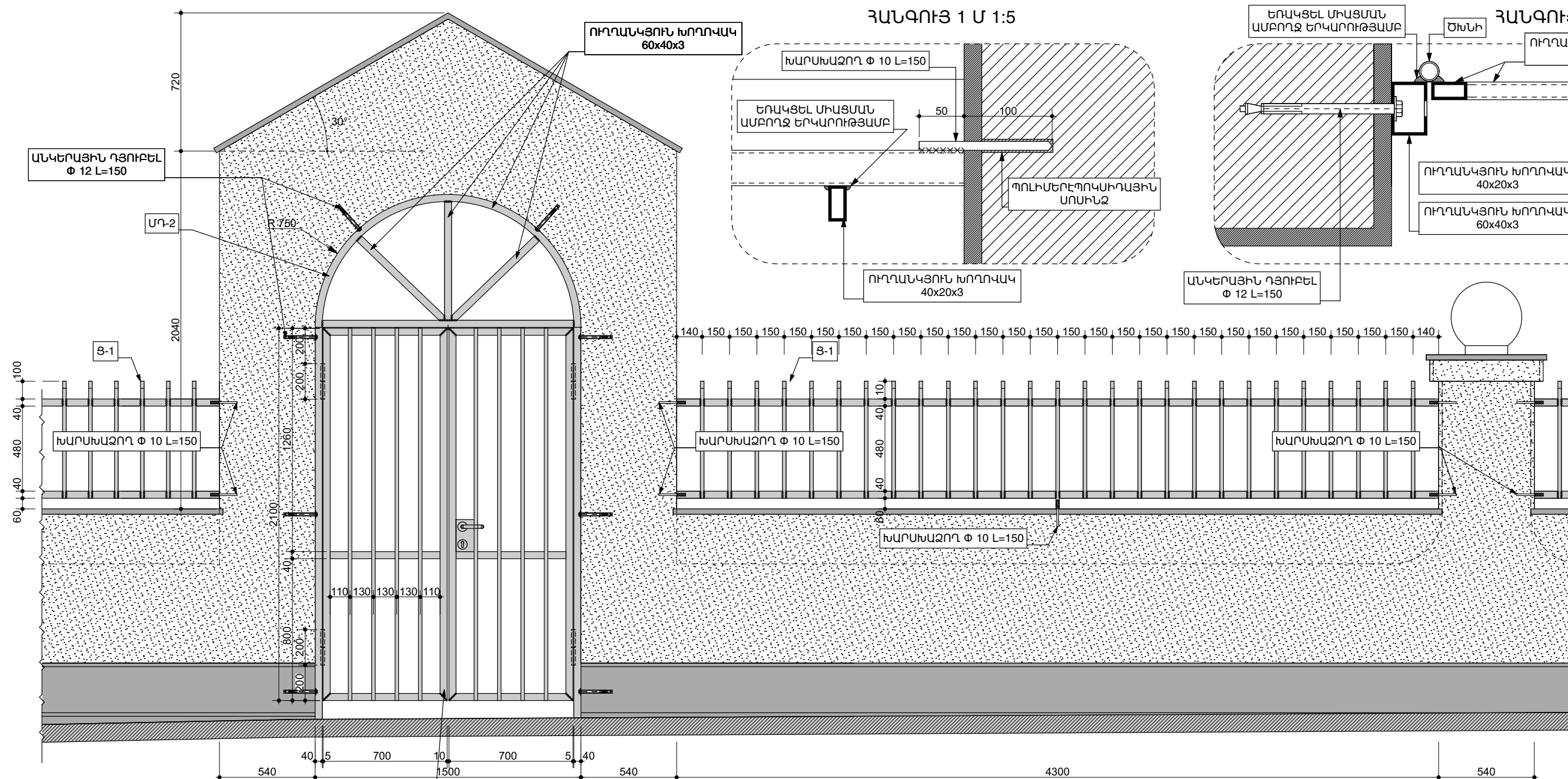
(ՑԱՆԿԱՊԱՏ Զ-1 ԵՎ ՄԵՏԱՂԱԿԱՆ ՃԱՂԱՇԱՐՈՎ ԴՈՒՌ ՄԴ-1, ՄԴ-2) ՄԱՆՐԱՄԱՍԵՐ ԵՎ ՀԱՆԳՈՒՅՑՆԵՐ



\* ԵՌԱԿՑՈՒՄԸ ԿԱՏԱՐԵԼ ՓՈԽԱԴԱՐՁ ՀՊՎՈՂ ԷԼԵՄԵՆՏՆԵՐԻ ԵԶՐԱԳԾՈՎ

Ն. գ. գ.	Ա. ՆԱԶԱՐԱՅԱՆ		ՕՐԱՆՎԱՐՈՒՄԸ ԳԵՂԱՐՔՈՒՄԻՔԻ ՍՊՈՐՏ. Զ. ՆԱՎԱՆ ԹԻՎ 2 «ԶԱՌՈՒՆՔ» ՍՈՑԻԱԼԻՏԵՏԻ ՔԻՄԱՆՈՐՈՂԱՄԱՆ ՆԱԽԱԳԻԾ				
ՍԱՌԱԳԾԵՑ	Ա. ՆԱԶԱՐԱՅԱՆ						
			ԹԵՐԹԻ ԱՆՎԱՐՈՒՄԸ	ՕՔՅԵԿՏ	05/15		
ՍՏՈՒՂԵՑ			(ՑԱՆԱԿԱՄԱՍ 8-1 ԵՎ ՄԵՏԱՐԱԿԱՆ ՃԱՐԱՇԱԿՈՎ ԴՈՒՌ ՄՐ.-1, ՄՐ.-2) ՄԱՆ. ՑԱՆԱԿԱՄԱՍ ԴՈՒՌ ՄՐ. 2017 ԵՎ ՄՐ. 2018 ԵՎ 2019 ԵՎ 2020 ԵՎ 2021 ԵՎ	ԹԵՐԹ	Ծ. 26	ՓՈՒԼ	ԱՂ
							ԵԴՈՒՄ

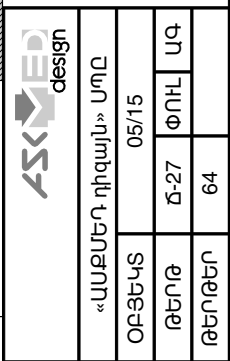

ሃያ ስድስት 1-1 ሆ 1:25

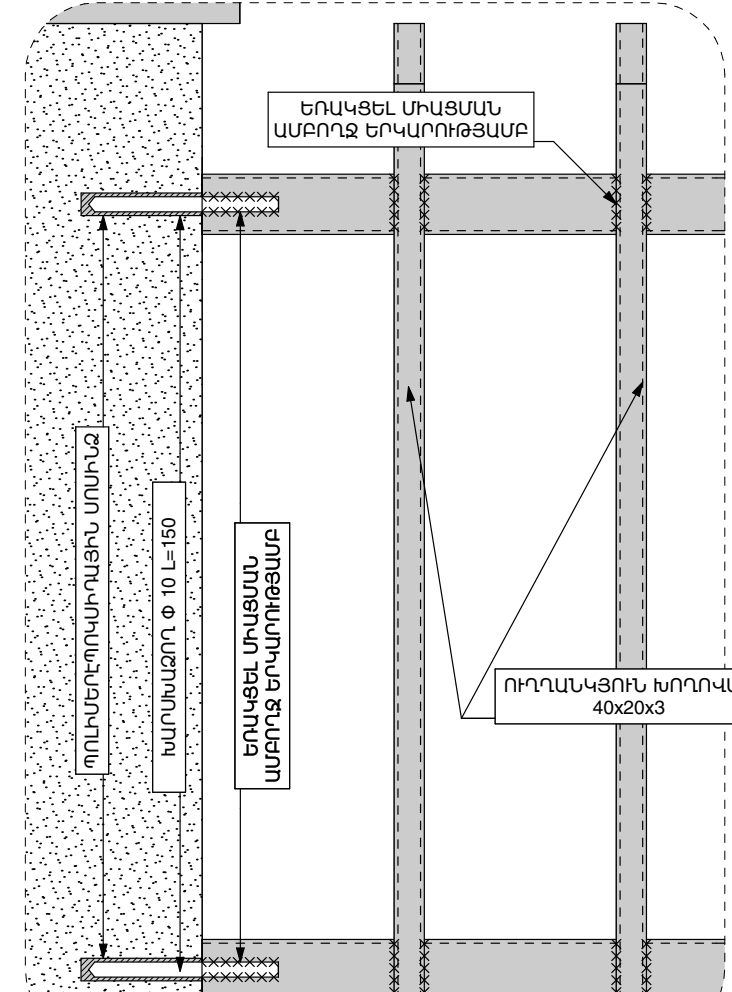

3464013 5 U 1:5







\* ԵՌԱԿՑՈՒՄԸ ԿԱՏԱՐԵԼ ՓՈԽԱԴԱՐՁ ՀԴՎՈՐ ԷԼԵՄԵՆՏՆԵՐԻ ԵԶՐԱԳԾՈՎ

Ն.Գ.Ճ.	Ա.ՆԱԶԱՐԱՅԱՆ		ՕԲՄԱՎԱՆՈՒՄԸ
ՆԱԽԱԳԻԾԵՑ	Ա.ՆԱԶԱՐԱՅԱՆ		ԳԵՂՈՐԶՈՒՆԻԿԻ ՄԱՐԶ.Ք.ՄԵՎԼՆ ԹԻՎ 2 «ԶԱՐԹՈՒՆ» ՄԱՆՎԱԿԱՐԳԵԳԻ ՀԻՄՆԱՆՈՐՈՎԱԿԱՆ ՆԱԽԱԳԻԾ
ԱՍՈՒԳԵՑ			ԹԵՂԹԻ ՄԱՎԱՆՈՒՄԸ
ՊԱՏՎԻՐԱՏՈՒ՝	( Յ. Տ. Զ. Հ. )		(ՑԱՆՎԱԿԱՍ 3-2 ԵՎ ՂԱԴՐԱԿԱՆ ԴՐՄ-1) ՄԱՆՈՐԱԿԱՐԱՍԵՐ ԵՎ ՀԱՆԳՈՒՑՆԵՐ

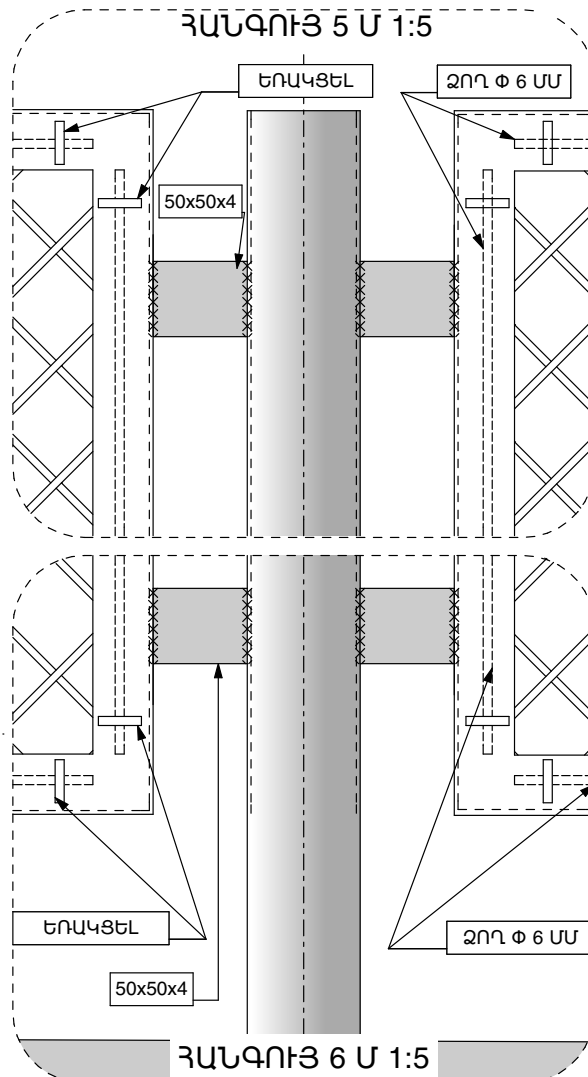
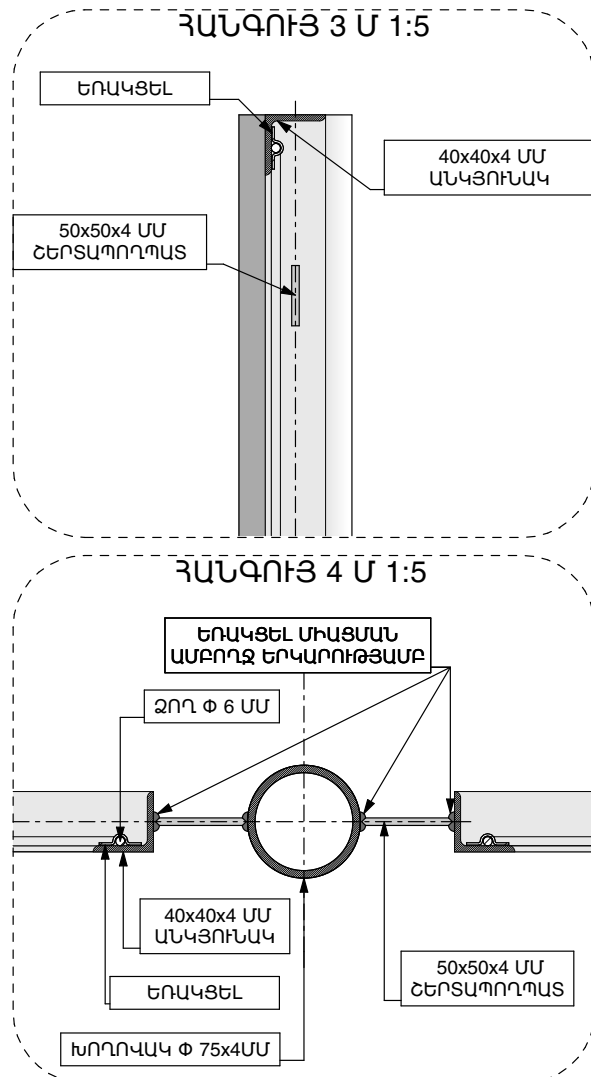
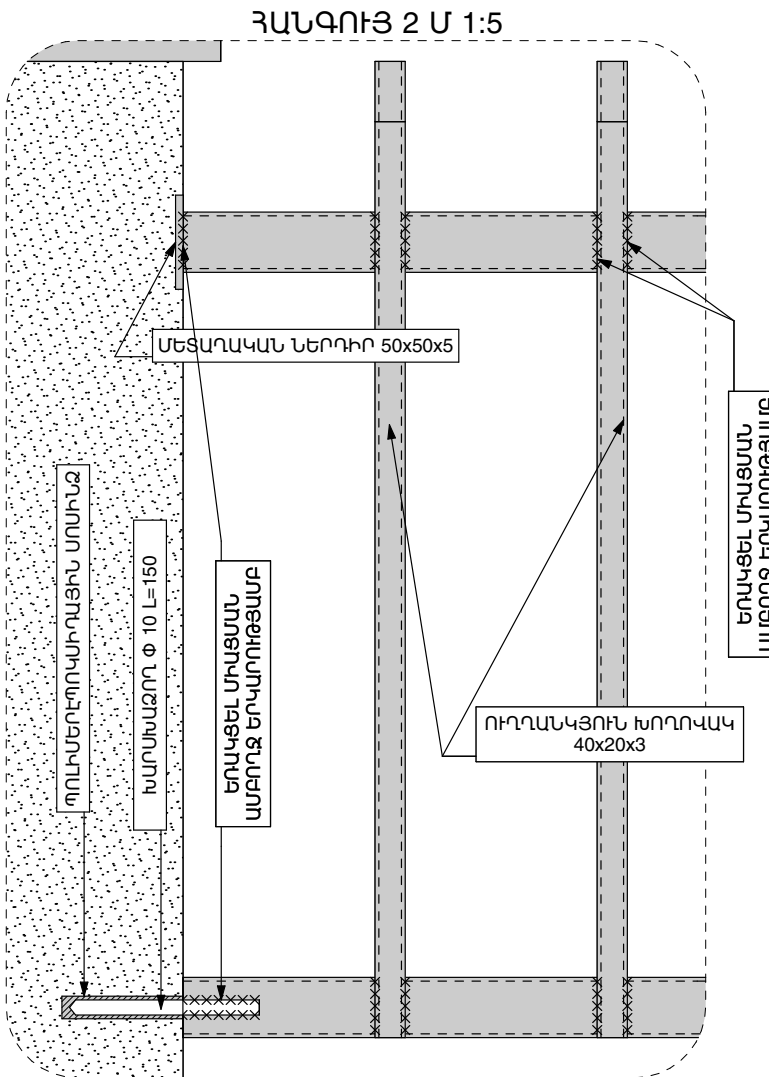
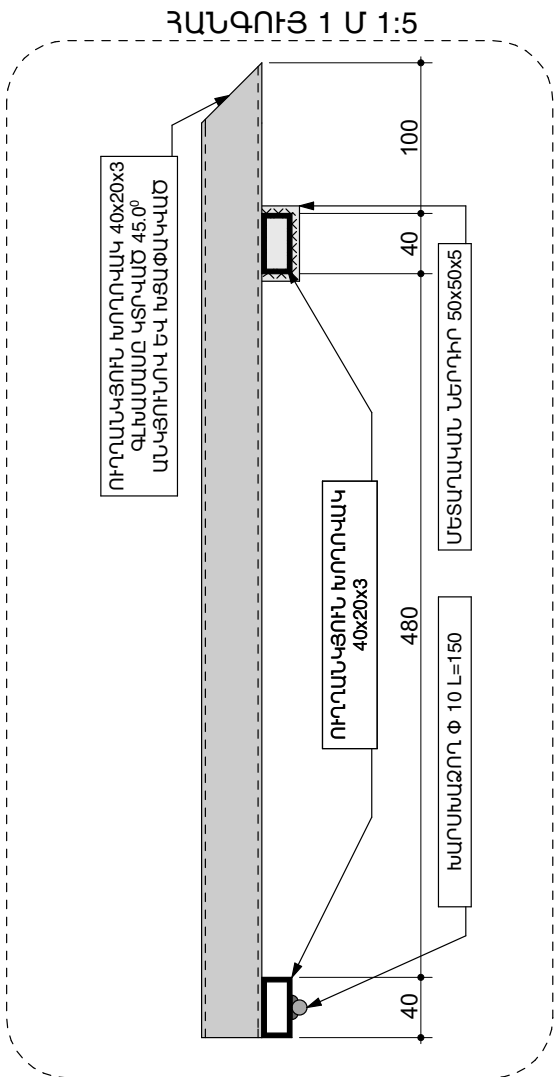
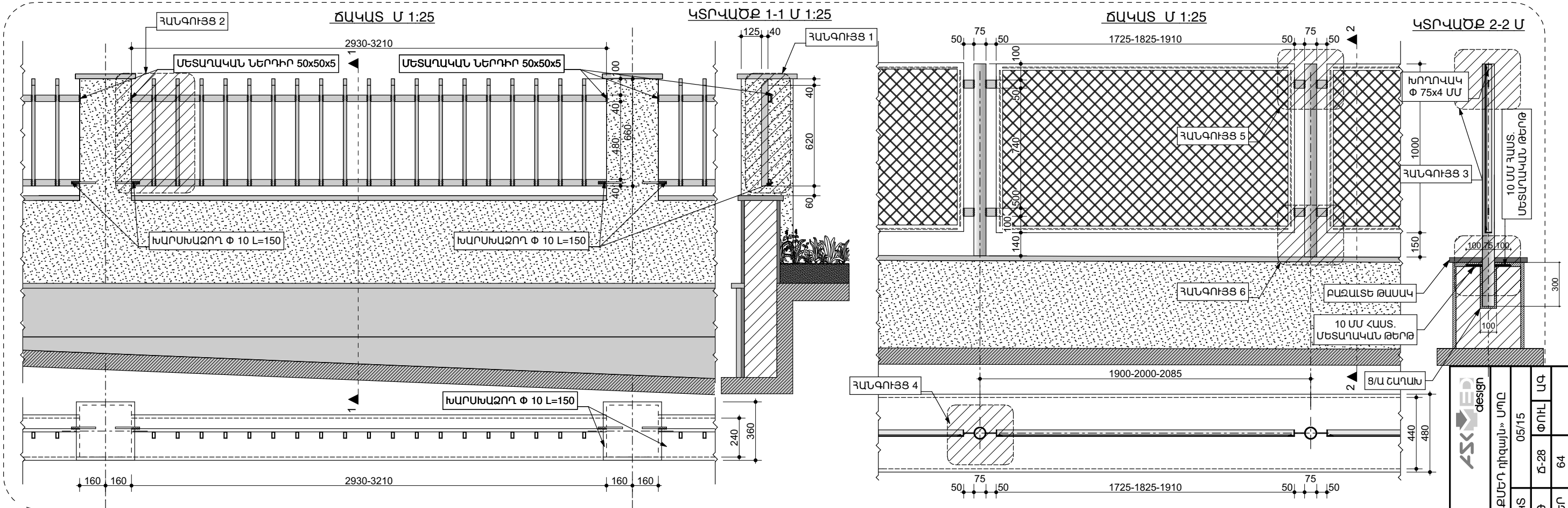

(ՑԱՆԿԱՊԱՏ Ց-3 ,Ց-4 ,Ց-6 ,Ց-7 ,Ց-8) ՄԱՆՐԱՄԱՍԵՐ ԵՎ ՀԱՆԳՈՒՅՑՆԵՐ



Ն.Գ.Ժ.	ԱՍՏՃԱՐՈՅՄ		ՕԲՆԱՎԱՆՈՒՄԸ ԳԵՂԱՐՔՈՒՄԻՔԻ ՄԱՐԶ.Զ.ՍԵՎԱՆ ԹԵՎ.2 «ԶԱՐՈՒՆ» ՍՈՑԻԱԼԱԿԱՆ ՀԻՄՆԱՌՈՐՈՎԱԿԱՆ ՆԱԽԱԳԻԾ	«ԱՍՏՃԱՐ. ՌԻԳԱՅԻՆ» ՍՊԸ		
ՆԱԽԱԳԾԵՑ	ԱՍՏՃԱՐՈՅՄ					
			ԹԵՐՈՔԻ ԱՆՎԱՆՈՒՄԸ	ՕԲՅԵԿՏ	05/15	
ԱՏՈՒԳԵՑ				ԹԵՐԻԹ	Ճ-28	ԱԳ
ՊԱՏԿԱՐԱՍՏՈՒ՝ ( Գ. Տ. Զ. Հ. )				ԹԵՐԻԹԵՐ	64	

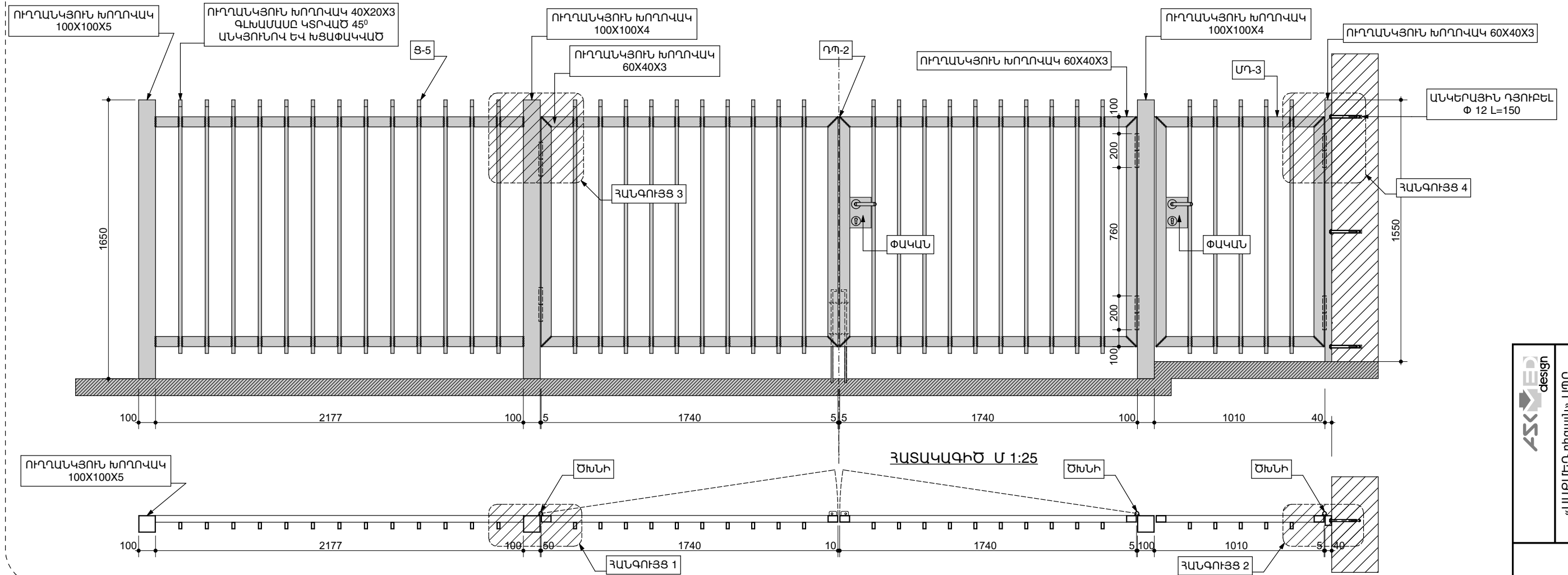

(ՑԱՆԿԱՊԱՏ 3-5 ,ԴԱՐՊԱՍ ԴՊ-2 ԵՎ ՄԵՏԱՂԱԿԱՆ ՃԱՂԱՇԱՐՈՎ ԴՈՒՌ ՄԴ-2) ՄԱՆՐԱՄԱՍԵՐ ԵՎ ՀԱՆԳՈՒՅՑՆԵՐ

ΔΥΥΣ U 1:25

ጳጳሳዊ 1 ሆ 1:5

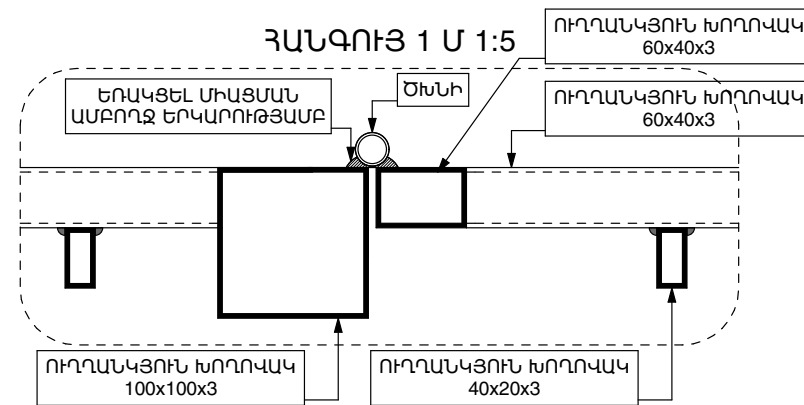

ՀԱՆԳՈՒՅ 2 Մ 1:5

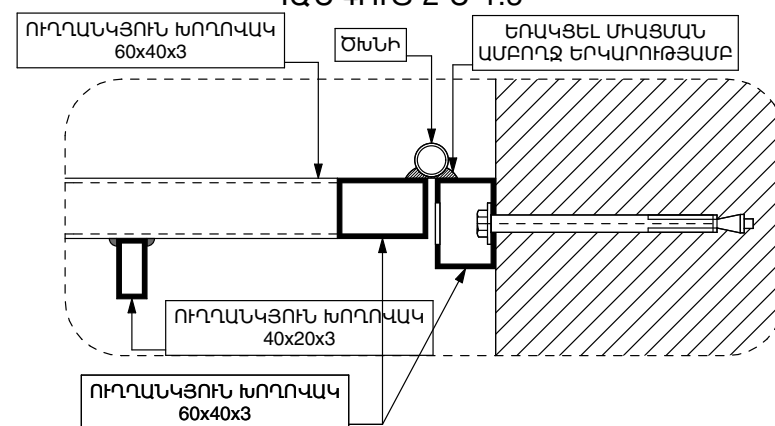

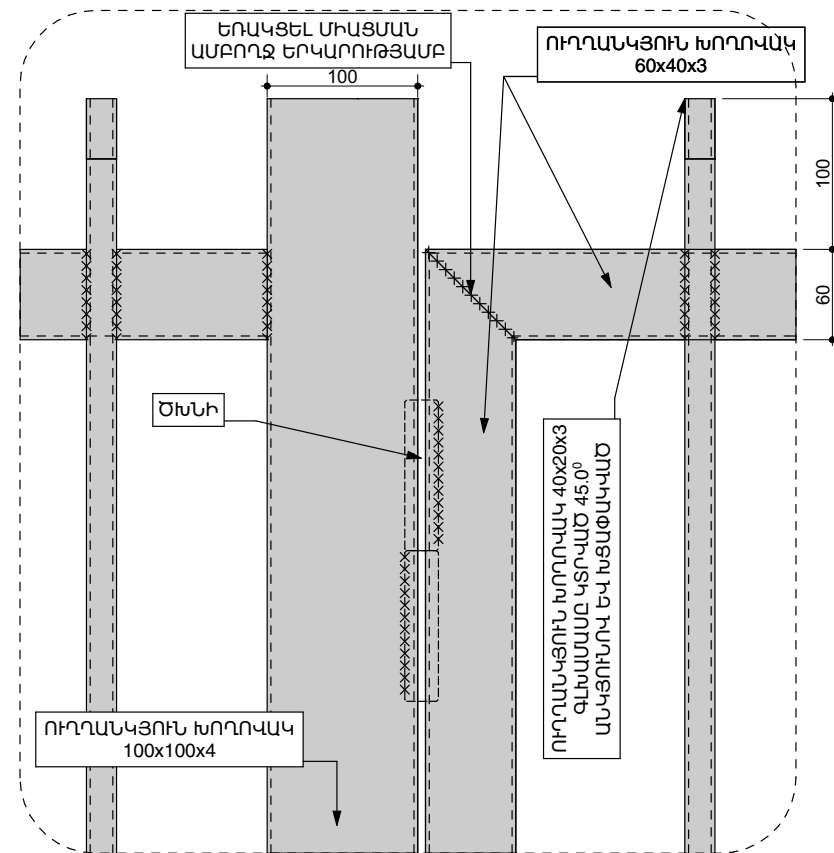

ՀԱՆԳՈՒՅ 3 Մ 1:5

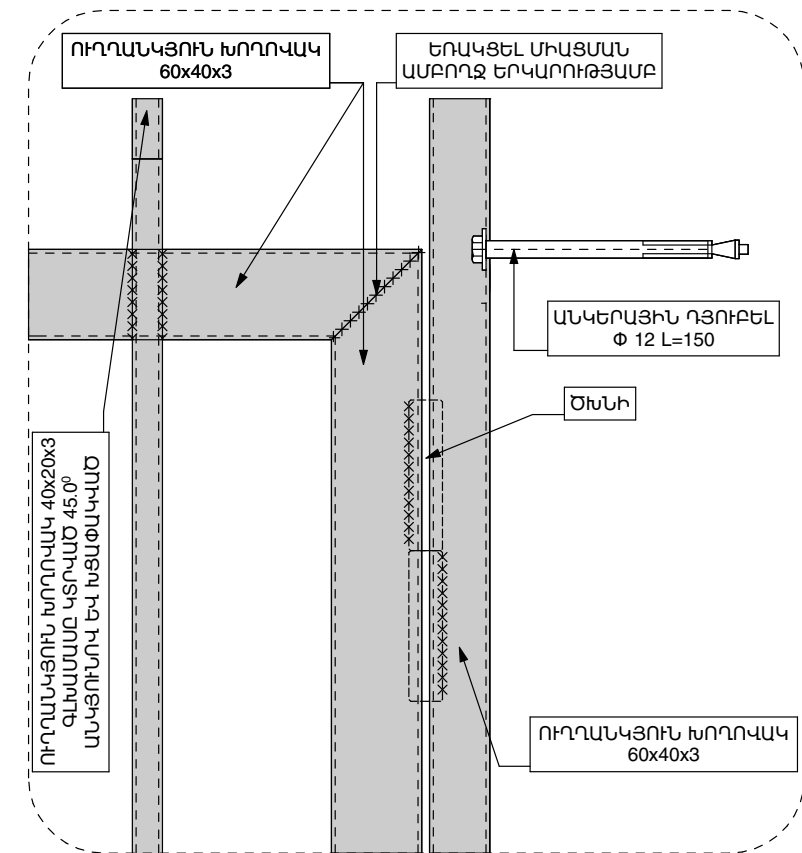

ՀԱՆԳՈՒՅ 4 Մ 1:5



\* ԵՌԱԿՑՈՒՄԸ ԿԱՏԱՐԵԼ ՓՈԽԱԴԱՐՁ ՀԱՄԱՐՆԵՐԻ ԵԶՐԱԳԾՈՎ

Ն. Գ. Գ.	ԱՆԱԶԳՐՈՅԱՆ		ՕՐԱՆՎԱՆՈՒՄ ԳԵՂԱՐՔՈՒՆԻՔԻ ՄԱՐԶ, Զ. ՍԵՎԱՆ ԹԻՎ. 2 «ԶԱՐԹՈՒՔ» ՄԱՆԱԿԱՊԱՐՏԵԿԻ ՀԻՄՆԱՆՈՐՈԳԱԿԱՆ ՆԱԽԱԳԻԾ  ԹԵՐԹԻ ԱՆՎԱՆՈՒՄ  (ԶԱՆՎԱԿԱՍ 8-5, ՂԱՐԱՊԱ ՂՈՒՂ ԵՎ ՄԵՋԱՆԿԱՆ ԺԱՂՆՇԱՐՈՎ ՂՈՒՐ ՄՐ.-2) ՄԱՆԱԿԱՄԱՆ ԵՎ ՀԱՆԳՈՒՅՑՆԵՐ		
ՆԱԽԱԳԻԾԵՑ	ԱՆԱԶԳՐՈՅԱՆ				
ՍՏՈՒԳԵՑ					
ՊԱՏՎԻՐԱՍՈՒ՝	( Հ. Տ. Զ. Հ. )		ՕՐՅԵՎՍ	05/15	
			ԹԵՐԻԹ	Ծ-29	ՓՈՒԼ
			ԹԵՐԻԹԵՐ	64	

N 1 ՄԱՍՆԱՇԵՆՔԻ ԱՌԱՋԻՆ ՀԱՐԿԻ ՀԱՏԱԿԱԳԻԾ ՆԻՇ ±0.00Մ 1:100

ՍԵՆՅԱԿՆԵՐԻ ԱՆՎԱՆԱՑԱՆԿ

Հ/Հ	ԱՆՎԱՆՈՒՄ	Չ/Մ	ՄԱԿԵՐԵՍ
1	ՆԱԽԱՍՈՒՏՔ	Ք/Մ	4.56
2	ՆԱԽԱՍՈՒՂ(ԸՆԴՀԱՆՈՒՐ)	Ք/Մ	142.73
3	ՀԱՆԴԵՐՁԱՐԱՆ	Ք/Մ	5.46
4	ԽԱՂԱՍԵՆՅԱԿ	Ք/Մ	39.89
5	ՆԱԶԱՐԱՆ	Ք/Մ	30.24
6	ՍԱՆՀԱՆԳՈՒՅՑ	Ք/Մ	13.34
7	ԲՈՒՖԵՏ	Ք/Մ	3.00
8	ՀԱՆԴԵՐՁԱՐԱՆ	Ք/Մ	8.61
9	ԽԱՂԱՍԵՆՅԱԿ	Ք/Մ	34.35
10	ՆԱԶԱՐԱՆ	Ք/Մ	30.85
11	ՍԱՆՀԱՆԳՈՒՅՑ	Ք/Մ	13.09
12	ԲՈՒՖԵՏ	Ք/Մ	2.95

Հ/Հ	ԱՆՎԱՆՈՒՄ	Չ/Մ	ՄԱԿԵՐԵՍ
13	ԲԺԻՇԿ	Ք/Մ	14.28
14	ՄԵԿՈՒՍԱՐԱՆ	Ք/Մ	13.00
15	ՍԱՆՀԱՆԳՈՒՅՑ	Ք/Մ	2.46
16	ՎԱՐԻՉ	Ք/Մ	12.84
17	ԱՇԽԱՏԱԿԱԳԱՐՄԻ ՍԵՆՅԱԿ, ՄԱՐՈՒՐ ՍՊԻՏԱԿԵՂԵՆ	Ք/Մ	12.42
18	ՍԱՆՀԱՆԳՈՒՅՑ	Ք/Մ	3.21
19	ՏՆՏԵՍԱԿԱՆ ՊԱՅԵՍ	Ք/Մ	13.86

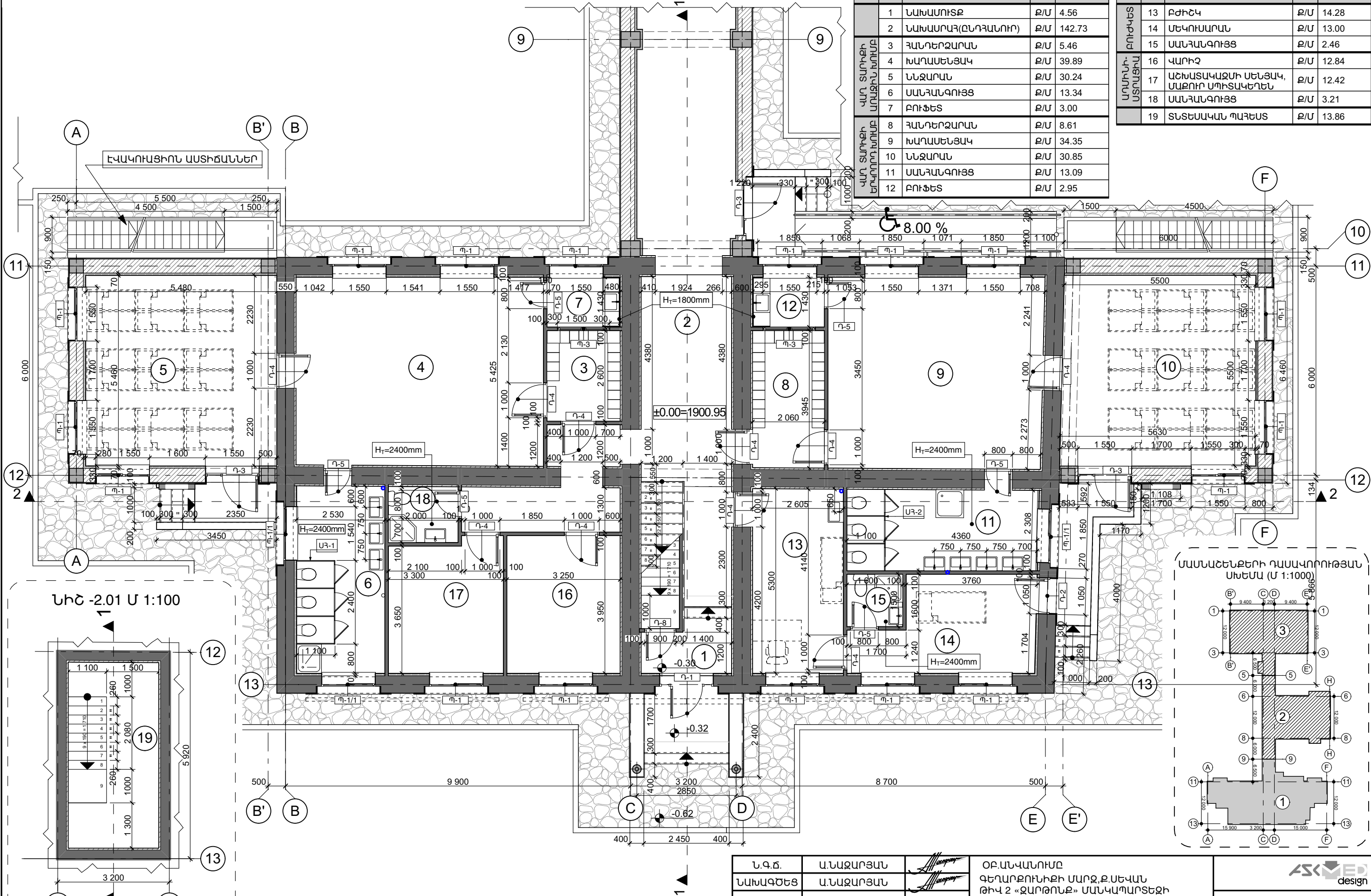

ՄԱՍՆԱՇԵՆՔԻ ՂԱՍԱԿՈՒՐԹՅԱՆ ՍԽԵՄԱ (Մ 1:1000)

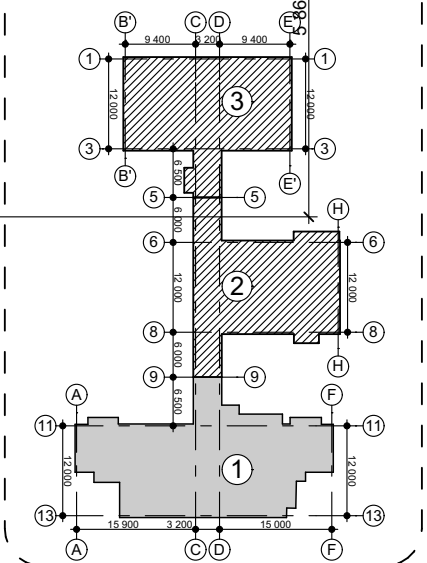

Ն.Գ.Ը.	Ա.ՆԱԶԱՐԱՆ	ՕԲՆՎԱՆՈՒՄ	«ԱՍԲԵՐ դիզայն» ՍՊԸ		
ՆԱԽԱԳԾԵՑ	Ա.ՆԱԶԱՐԱՆ	ԳԵՂԱՐՈՒՆԻՔԻ ՄԱՐԶ, Բ.ՍԵՎԱՆ ԹԻՎ 2 «ԶԱՐԹՈՆՔ» ՄԱՆԿԱՊՐՏԵՐԻ ՀԻՄՆԱՆՈՐՈՂԱՆ ՆԱԽԱԳԻԾ			
ԱՏՈՒԳԵՑ		ԹԵՐԹԻ ԱՆՎԱՆՈՒՄ	ՕԲՅԵԿՏ	05/15	
ՊԱՏԿԻՐԱՏՈՒ՝	( Յ. Տ. Զ. Յ. )	N 1 ՄԱՍՆԱՇԵՆՔԻ ԱՌԱՋԻՆ ՀԱՐԿԻ ՀԱՏԱԿԱԳԻԾ ՆԻՇ ±0.00 ՆԿՈՂԱՅԻՆ ՀԱՐԿԻ ՀԱՏԱԿԱԳԻԾ ՆԻՇ -2.01	ԹԵՐԹ	Ճ-30	ՓՈՒԼ ԱԳ
			ԹԵՐԹԵՐ	64	

N 1 ՄԱՍՆԱՇՆՔԻ ԵՐԿՐՈՐԴ ՀԱՐԿԻ ՀԱՏԱԿԱԳԻԾ ՆԻՇ +3.30Մ 1:100

ՄԵՆՅԱԿՆԵՐԻ ԱՆՎԱՆԱՑԱՆԿ

Հ/Հ	ԱՆՎԱՆՈՒՄ	Չ/Մ	ՄԱԿԵՐԵՍ
1	ԱՍՏԻՃԱՆԱԿԱՆՈՎԱԿ	Ք/Մ	13.93
2	ՆԱԽԱՍՐԱԳ	Ք/Մ	4.91
3	ՀԱՆԴԵՐՁԱՐԱՆ	Ք/Մ	8.11
4	ԽՄԲԱՍԵՆՅԱԿ	Ք/Մ	38.99
5	ԱՏԿԵՐԱԾԱԾԿ ՊԱՏՇՊԱՄԲ	Ք/Մ	30.76
6	ՆՆՋԱՍԵՆՅԱԿ	Ք/Մ	35.52
7	ՏՂԱՆԵՐԻ ՍԱՆՀԱՆԳՈՒՅՑ	Ք/Մ	6.64
8	ԱՂՋԻԿՆԵՐԻ ՍԱՆՀԱՆԳՈՒՅՑ	Ք/Մ	6.55
9	ԲՈՒՖԵՏ	Ք/Մ	3.00

Հ/Հ	ԱՆՎԱՆՈՒՄ	Չ/Մ	ՄԱԿԵՐԵՍ
10	ՀԱՆԴԵՐՁԱՐԱՆ	Ք/Մ	7.22
11	ԽՄԲԱՍԵՆՅԱԿ	Ք/Մ	46.69
12	ԱՏԿԵՐԱԾԱԾԿ ՊԱՏՇՊԱՄԲ	Ք/Մ	31.17
13	ՆՆՋԱՍԵՆՅԱԿ	Ք/Մ	29.19
14	ՏՂԱՆԵՐԻ ՍԱՆՀԱՆԳՈՒՅՑ	Ք/Մ	6.39
15	ԱՂՋԻԿՆԵՐԻ ՍԱՆՀԱՆԳՈՒՅՑ	Ք/Մ	6.46
16	ԲՈՒՖԵՏ	Ք/Մ	3.72

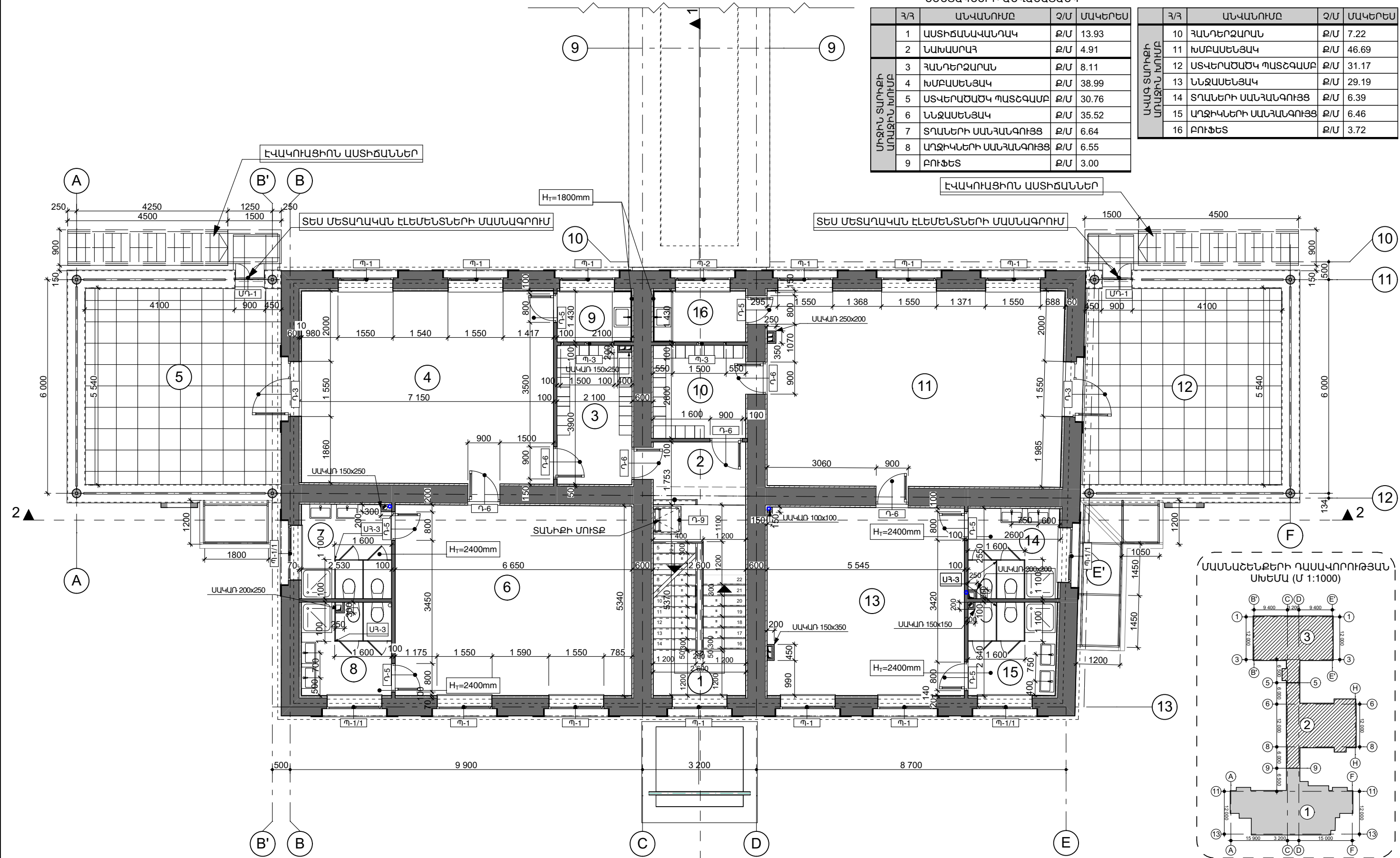

ՄԱՍՆԱՇՆՔԻ ՂԱՍԿՈՐՈՒԹՅԱՆ ՄԻԵՄԱ (Մ 1:1000)

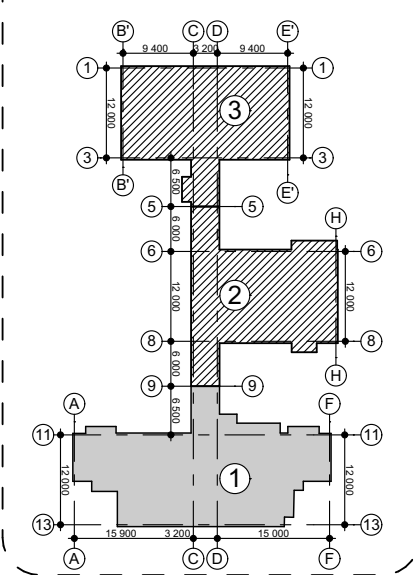

Ն.Գ.Ը.	Ա.ՆԱԶԱՐՅԱՆ		ՕԲՆԱԿԱՆՈՒՄ ԳԵՂԱՐՔՈՒՆԻՔԻ ՄԱՐԶ, Բ.ՍԵՎԱՆ ԹԻՎ 2 «ԶԱՐԹՈՆՔ» ՄԱՆԿԱՊԱՐՏԵՋԻ ՀԻՄՆԱՆՈՐՈՎԱՆ ՆԱԽԱԳԻԾ ԹԵՐԹԻ ԱՆՎԱՆՈՒՄ N 1 ՄԱՍՆԱՇՆՔԻ ԵՐԿՐՈՐԴ ՀԱՐԿԻ ՀԱՏԱԿԱԳԻԾ ՆԻՇ +3.30Մ 1:100	 «ԱՍԲԵՐԴ ղիգայն» ՍՊԸ ՕԲՅԵԿՏ 05/15 ԹԵՐԹ Ը-31 ՓՈԼ ԱԳ ԹԵՐԹԵՐ 64		
ՆԱԽԱԳԻԾԵՑ	Ա.ՆԱԶԱՐՅԱՆ					
ԱՏՈՒԳԵՑ						
ՊԱՏԿԻՐԱՏՈՒ՝	( Յ. Տ. Զ. Հ. )					

N 2 ՄԱՍՆԱՇԵՆՔԻ ԱՌԱՋԻՆ ՀԱՐԿԻ ՀԱՏԱԿԱԳԻԾ ՆԻՇ ±0.00Մ 1:100

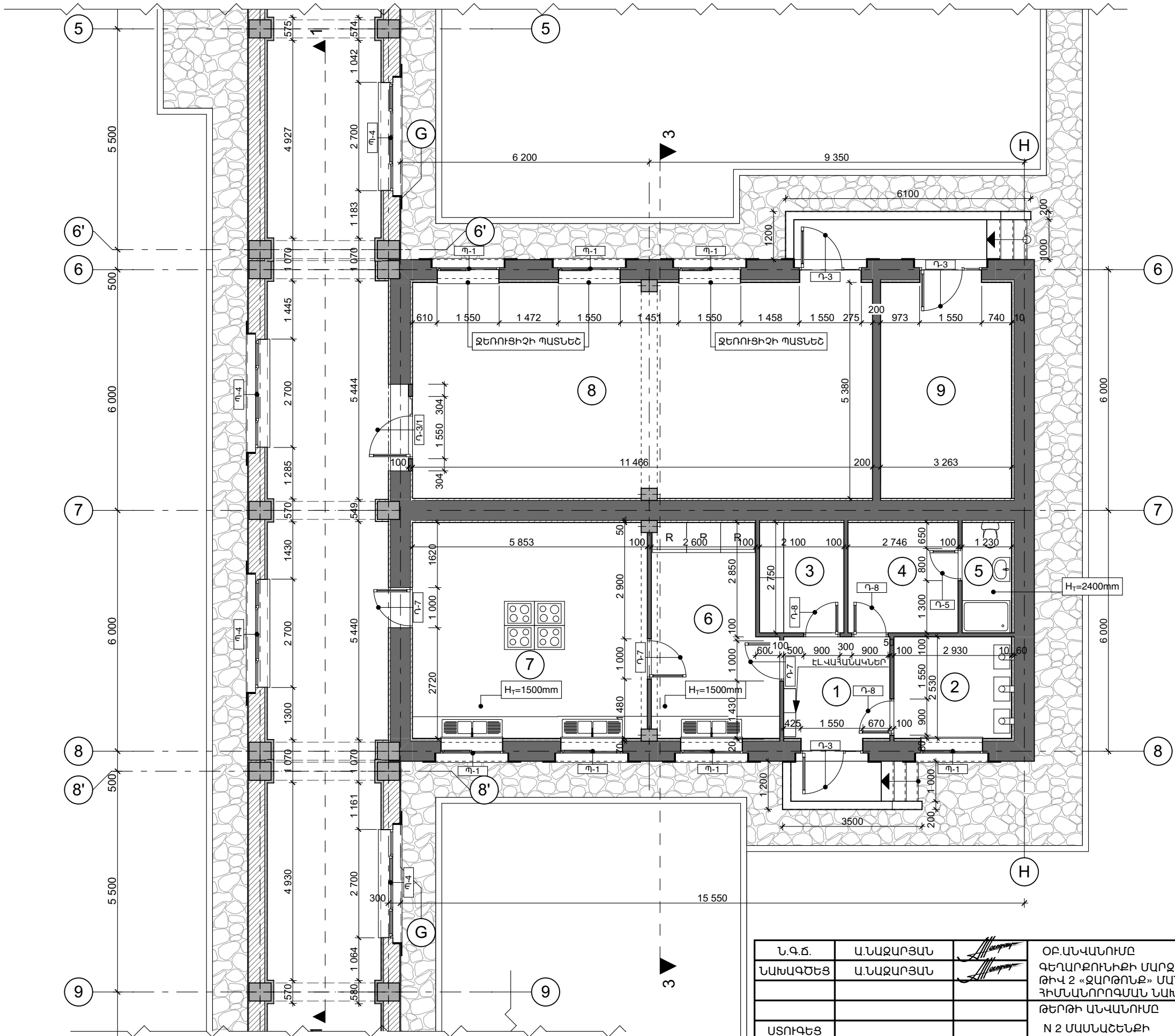

ՄԵՆՅԱԿՆԵՐԻ ԱՆՎԱՆԱՑԱՆԿ			
Հ/Հ	ԱՆՎԱՆՈՒՄ	Չ/Մ	ՄԱԿԵՐԵՍ
1	ՆԱԽԱՍՐԱՀ	Ք/Մ	7.17
2	ԿԱԹԱՑԱՑՈՒՆ	Ք/Մ	7.41
3	ՊԱՀԵՍ	Ք/Մ	5.78
4	ՀԱՆԴԵՐՁԱՐԱՆ	Ք/Մ	7.55
5	ՍԱՆՀԱՆԳՈՒՅՑ	Ք/Մ	3.38
6	ՍԱՌԸ ԱՐՏԱԴՐԱՄԱՍ	Ք/Մ	15.47
7	ՏԱՔ ԱՐՏԱԴՐԱՄԱՍ	Ք/Մ	31.42
8	ԴԱՅԼԻՃ	Ք/Մ	61.97
9	ԼՎԱՑՔԱՏՈՒՆ	Ք/Մ	18.03

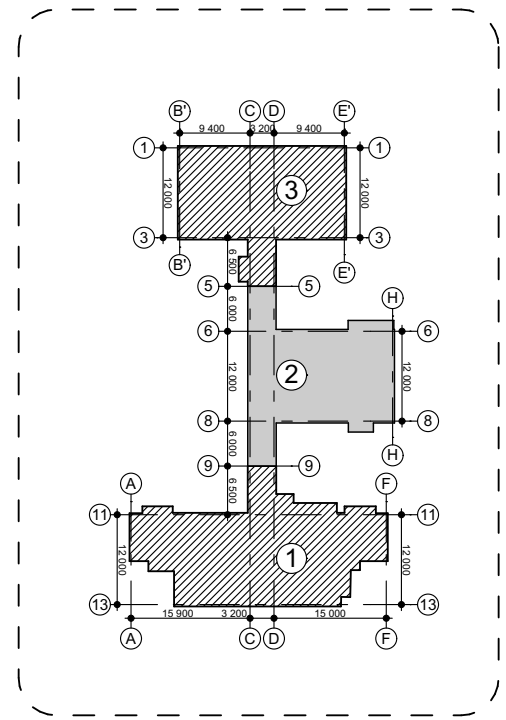
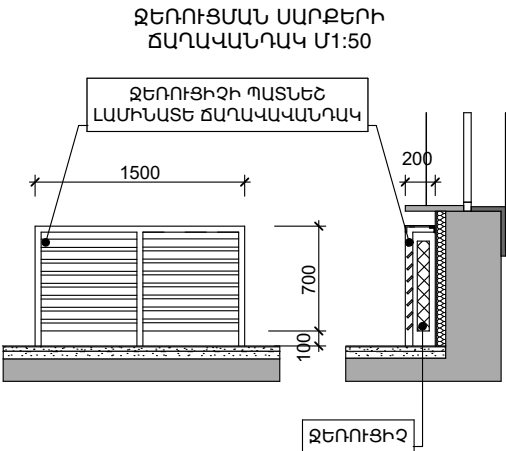

ՊԱՅՄԱՆԱԿԱՆ ՆՇԱՆՆԵՐ

ՀԱՆՃԱՍԱԼԻ ԲԱՐՁՐՈՒԹՅՈՒՆ

Ն.Գ.Ը.	Ա.ՆԱԶԱՐՅԱՆ		ՕԲՆՎԱՆՈՒՄ ԳԵՂԱՐԹՈՒՆԻՔԻ ՄԱՐԶ, Բ.ՍԵՎԱՆ ԹԻՎ 2 «ԶԱՐԹՈՆՔ» ՄԱՆԿԱՊԱՐՏԵՋԻ ՀԻՄՆԱՆՈՐՈԳՄԱՆ ՆԱԽԱԳԻԾ ԹԵՐԹԻ ԱՆՎԱՆՈՒՄ N 2 ՄԱՍՆԱՇԵՆՔԻ ԱՌԱՋԻՆ ՀԱՐԿԻ ՀԱՏԱԿԱԳԻԾ ՆԻՇ ±0.00			
ՆԱԽԱԳԻԾԵՑ	Ա.ՆԱԶԱՐՅԱՆ					
ՍՏՈՒԳԵՑ			ՕԲՅԵԿՏ		05/15	
ՊԱՏԿԻՐԱՏՈՒ՝	( Յ. Տ. Զ. Հ. )					
			ԹԵՐԹ	Ճ-32	ՓՈՒԼ	ԱԳ
			ԹԵՐԹԵՐ	64		



N 3 ՄԱՍՆԱՇԵՆՔԻ ԱՌԱՋԻՆ ՀԱՐԿԻ ՀԱՏԱԿԱԳԻԾ ՆԻՇ ±0.00Ս 1:100

ՄԵՆՅԱԿՆԵՐԻ ԱՆՎԱՆԱՑԱՆԿ

	Հ/Հ	ԱՆՎԱՆՈՒՄ	Չ/Մ	ՄԱԿԵՐԵՍ
ԿՐՏԵՐ ՏԱՐԻՔԻ ԱՌԱՋԻՆ	1	ՀԱՆՂԵՐՁԱՐԱՆ	Ք/Մ	8.43
	2	ԽԱՂԱՍԵՆՅԱԿ	Ք/Մ	36.12
	3	ՆՆՋԱՐԱՆ	Ք/Մ	32.94
	4	ՍԱՆՀԱՆԳՈՒՅՑ	Ք/Մ	10.01
	5	ՀԱՇՄԱՆԴԱՄՆԵՐԻ ՍԱՆՀԱՆԳՈՒՅՑ	Ք/Մ	3.61
	6	ԲՈՒՖԵՏ	Ք/Մ	2.99
ԿՐՏԵՐ ՏԱՐԻՔԻ ԵՐԿՈՐԴ ԽՈՒՄ	7	ՀԱՆՂԵՐՁԱՐԱՆ	Ք/Մ	6.63
	8	ԽԱՂԱՍԵՆՅԱԿ	Ք/Մ	48.27
	9	ՆՆՋԱՐԱՆ	Ք/Մ	48.44
	10	ՍԱՆՀԱՆԳՈՒՅՑ	Ք/Մ	10.09
	11	ՀԱՇՄԱՆԴԱՄՆԵՐԻ ՍԱՆՀԱՆԳՈՒՅՑ	Ք/Մ	3.64
	12	ԲՈՒՖԵՏ	Ք/Մ	3.77

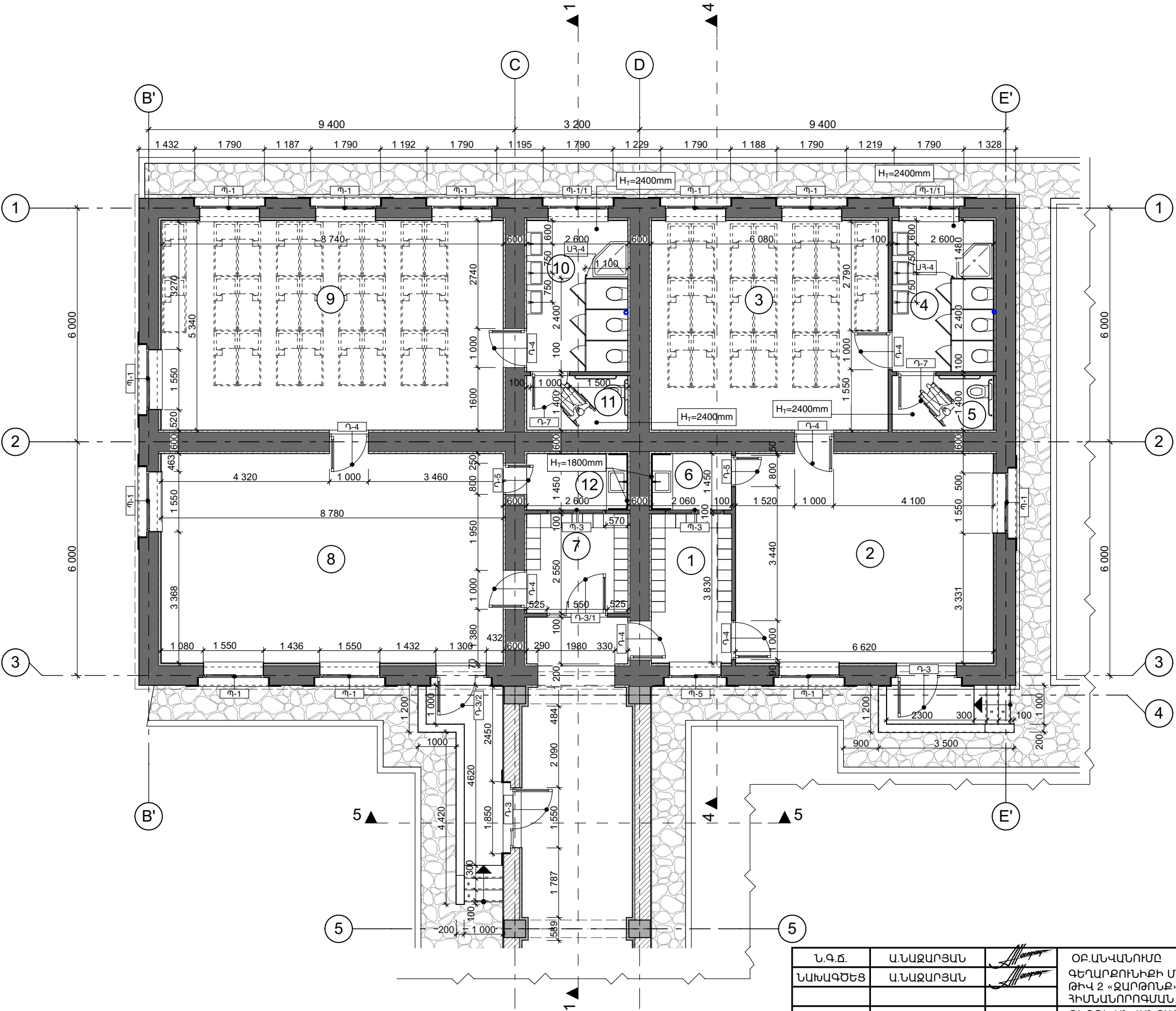

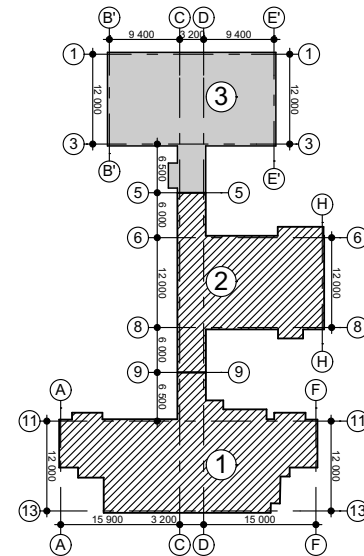

ՄԱՍՆԱՇԵՆՔԻ ԴԱՍԱԿՈՐՈՒԹՅԱՆ ՄԻԵՄԱ (Մ 1:1000)



ՊԱՅՄԱՆԱԿԱՆ ՆՇԱՆՆԵՐ

H<sub>T</sub> ՀԱՆՏԱՍԱՆԻ ԲԱՌՁՐՈՒԹՅՈՒՆ

Ն.Գ.Ը.	Ա.ՆԱԶԱՐՅԱՆ		ՕԲՆՎԱՆՈՒՄ ԳԵՂԱՐՔՈՒՆԻՔԻ ՄԱՐԶ, Բ.ՍԵՎԱՆ ԹԻՎ 2 «ԶԱՐԹՈՆՔ» ՄԱՆԿԱՊԱՐՏԵՋԻ ՀԻՄՆԱՆՈՐՈԳՄԱՆ ՆԱԽԱԳԻԾ				
ՆԱԽԱԳԾԵՑ	Ա.ՆԱԶԱՐՅԱՆ			«ԱՍՔՄԵԴ դիզայն» ՍՊԸ			
			ԹԵՐԹԻ ԱՆՎԱՆՈՒՄ N 3 ՄԱՍՆԱՇԵՆՔԻ ԱՌԱՋԻՆ ՀԱՐԿԻ ՀԱՏԱԿԱԳԻԾ ՆԻՇ ±0.00	ՕԲՅԵԿՏ	05/15		
ՍՏՈՒԳԵՑ				ԹԵՐԹ	Ծ-33	ՓՈՒԼ	ԱԳ
ՊԱՏԿԻՐԱՏՈՒՐ ( Յ. Տ. Զ. Հ. )				ԹԵՐԹԵՐ	64		

N 1 ՄԱՍՆԱՇԵՆՔԻ ԱՌԱՋԻՆ ՀԱՐԿԻ ՀԱՏԱԿՆԵՐԻ ՀԱՏԱԿԱԳԻԾ ՆԻՇ ±0.00 Մ 1:100

ՊԱՅՄԱՆԱԿԱՆ ՆՇԱՆՆԵՐ

	2 ՄՄ ՀԱՍՏ. ՊՈԼԻԿԻՆԻԼԵՆՈՐԻԴ
	ԽԵՑԵՍԱԼ
	600x600 ՄՄ ՄԱՍԼՈԳՐԱՆԻՏ
	600x300 ՄՄ ՄԱՍԼՈԳՐԱՆԻՏԵ ԱՍՏԻՃԱՆԱՍԱԼԵՐ

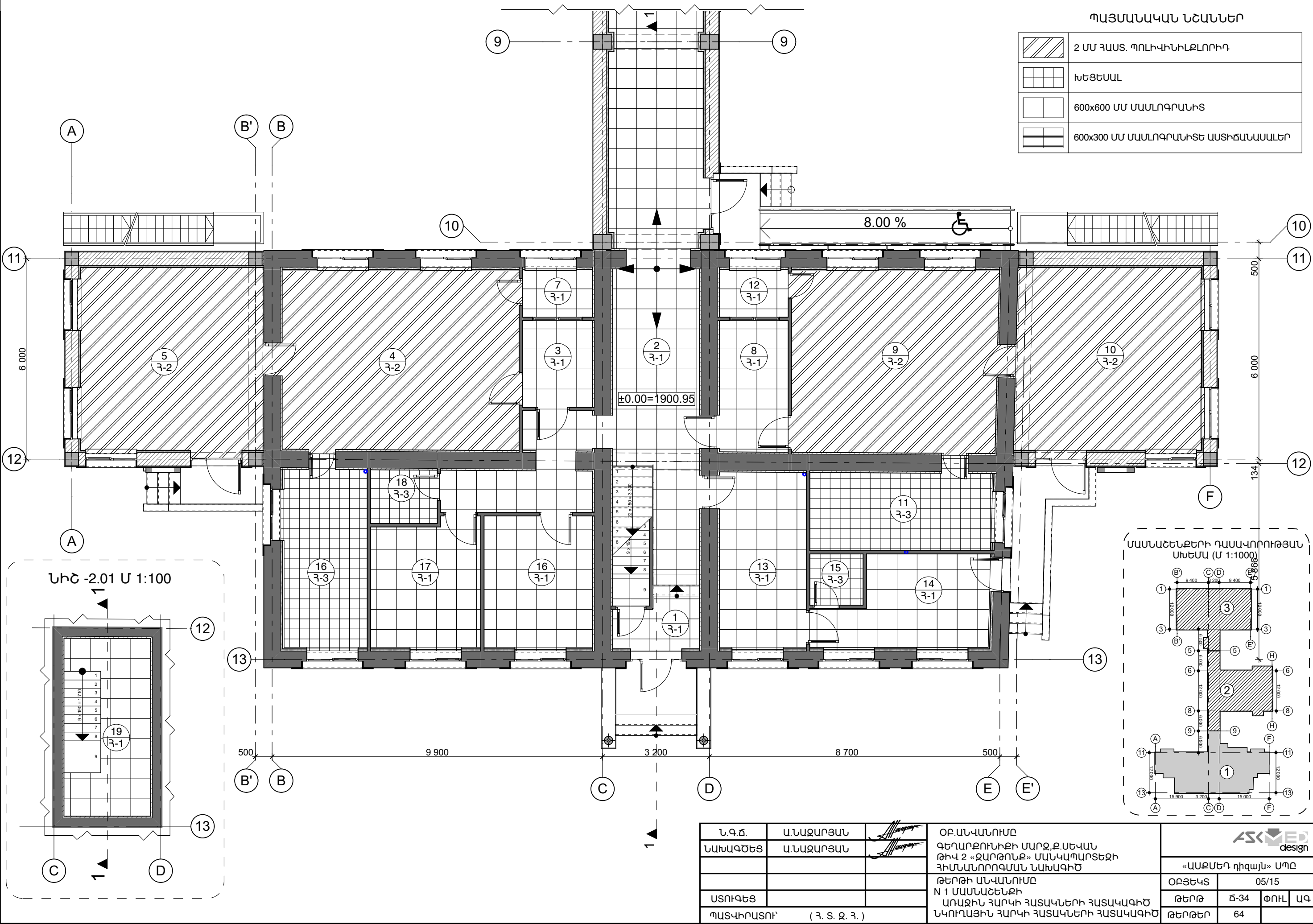

Ն.Գ.Ը.	Ա.ՆԱԶԱՐՅԱՆ		ՕԲՆԱԿԱՆՈՒՄԸ ԳԵՂԱՐՔՈՒՆԻՔԻ ՄԱՐԶ, Բ.ՍԵՎԱՆ ԹԻՎ 2 «ԶԱՐԹՈՆՔ» ՄԱՆԿԱՊԱՐՏԵՋԻ ՀԻՄՆԱՆՈՐՈԳՄԱՆ ՆԱԽԱԳԻԾ			
ՆԱԽԱԳԾԵՑ	Ա.ՆԱԶԱՐՅԱՆ					
ԱՏՈՒԳԵՑ			ԹԵՐԹԻ ԱՆՎԱՆՈՒՄԸ N 1 ՄԱՍՆԱՇԵՆՔԻ ԱՌԱՋԻՆ ՀԱՐԿԻ ՀԱՏԱԿՆԵՐԻ ՀԱՏԱԿԱԳԻԾ ՆԿՈՒՂԱՅԻՆ ՀԱՐԿԻ ՀԱՏԱԿՆԵՐԻ ՀԱՏԱԿԱԳԻԾ		«ԱՍԲԵՄԵՐ դիզայն» ՍՊԸ	
ՊԱՏՎԻՐԱՏՈՒ՝	( Յ. Տ. Զ. Հ. )				ՕԲՅԵԿՏ	05/15
					ԹԵՐԹ	Ծ-34
					ՓՈՒԼ	ԱԳ
					ԹԵՐԹԵՐ	64



N 1 ՄԱՍՆԱՇԵՆՔԻ ԵՐԿՐՈՐԴ ՀԱՐԿԻ ՀԱՏԱԿՆԵՐԻ ՀԱՏԱԿԱԳԻԾ ՆԻՇ +3.30 Մ 1:100

ՊԱՅՄԱՆԱԿԱՆ ՆՇԱՆՆԵՐ

	2 ՄՄ ՀԱՍՏ. ՊՈԼԻԿԻՆԻԼԵԼՈՐԻԴ
	ԽԵՑԵՍԱԼ
	600x600 ՄՄ ՄԱՍԼՈԳՐԱՆԻՏ
	600x300 ՄՄ ՄԱՍԼՈԳՐԱՆԻՏԵ ԱՍՏԻՃԱՆԱՍԱՆԵՐ

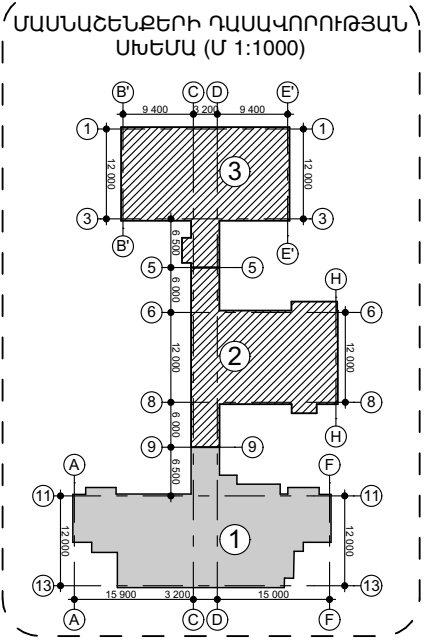
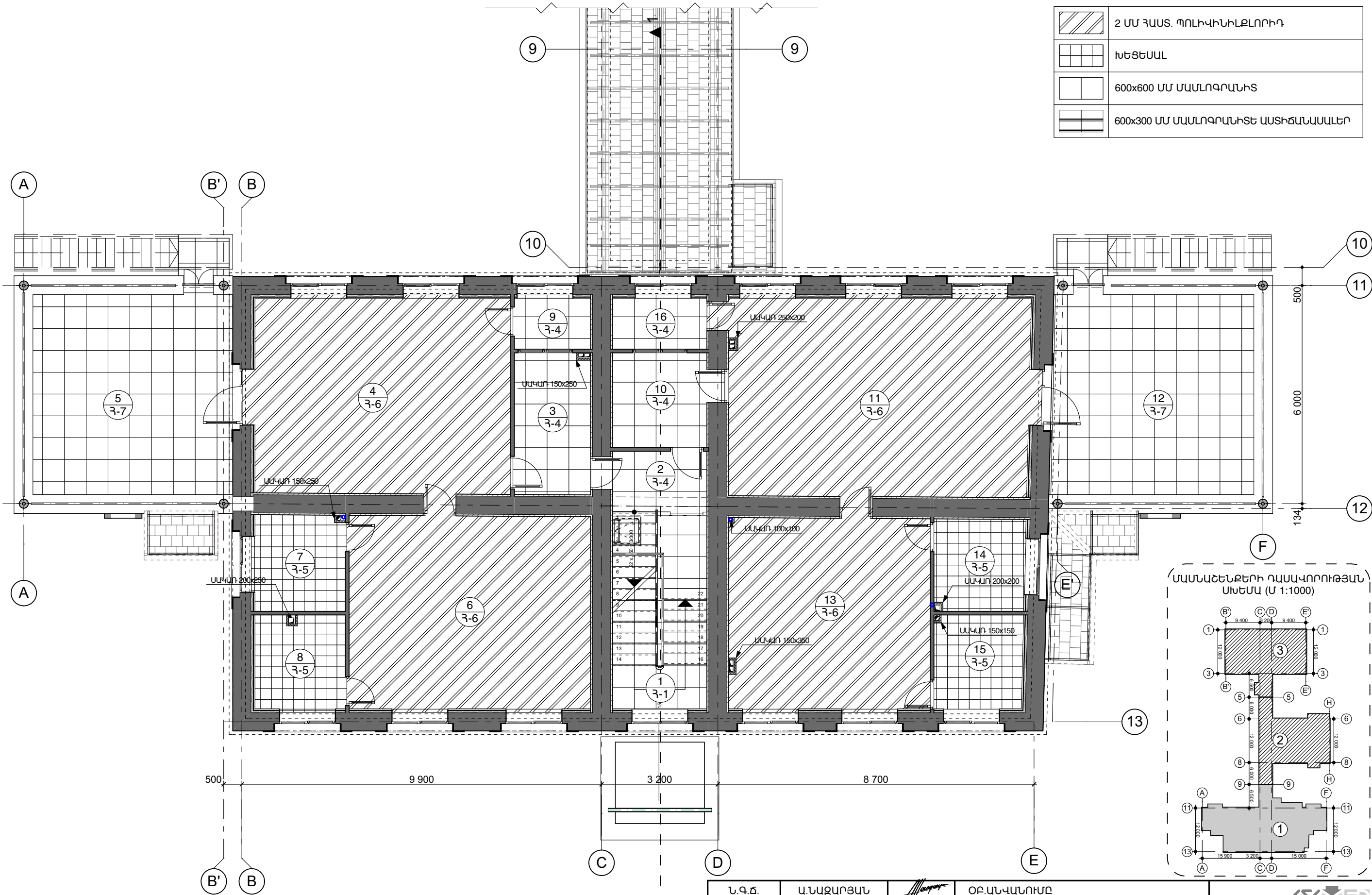

Ն.Գ.Ճ.	Ա.ՆԱԶԱՐՅԱՆ		ՕԲՆԱՎԱՆՈՒՄԸ ԳԵՂԱՐԹՈՒՆԻՔԻ ՄԱՐԶ, Զ.ՍԵՎԱՆ ԹԻՎ 2 «ԶԱՐԹՈՆՔ» ՄԱՆԿԱՊԱՐՏԵԶԻ ՀԻՄՆԱՆՈՐՈԳՄԱՆ ՆԱԽԱԳԻԾ				
ՆԱԽԱԳԾԵՑ	Ա.ՆԱԶԱՐՅԱՆ			«ԱՍԶՄԵՐ ԴԻԳԱՅԻՆ» ՍՊԸ			
			ԹԵՐԹԻ ԱՆՎԱՆՈՒՄԸ  N 1 ՄԱՍՆԱՇԵՆՔԻ ԵՐԿՐՈՐԴ ՀԱՐԿԻ ՀԱՏԱԿՆԵՐԻ ՀԱՏԱԿԱԳԻԾ Մ 1:100	ՕԲՅԵԿՏ	05/15		
ԱՏՈՒԳԵՑ				ԹԵՐԹ	Ճ-35	ՓՈՒԼ	ԱԳ
ՊԱՏՎԻՐԱՏՈՒ՝	( Յ. Տ. Զ. Հ. )			ԹԵՐԹԵՐ	64		

B'

F'

N 2 ՄԱՍՆԱՇԵՆՔԻ ԱՌԱՋԻՆ ՀԱՐԿԻ ՀԱՏԱԿՆԵՐԻ ՀԱՏԱԿԱԳԻԾ ՆԻՇ ±0.00Մ 1:100

ՊԱՅՄԱՆԱԿԱՆ ՆՇԱՆՆԵՐ

	2 ՄՄ ՀԱՍՏ. ՊՈԼԻԿԻՆԻԼՔԼՈՐԻՂ
	ԽԵՑԵՍԱԼ
	600x600 ՄՄ ՄԱՍԼՈԳՐԱՆԻՏ
	600x300 ՄՄ ՄԱՍԼՈԳՐԱՆԻՏԵ ԱՍՏԻՃԱՆԱՍԱԼԵՐ

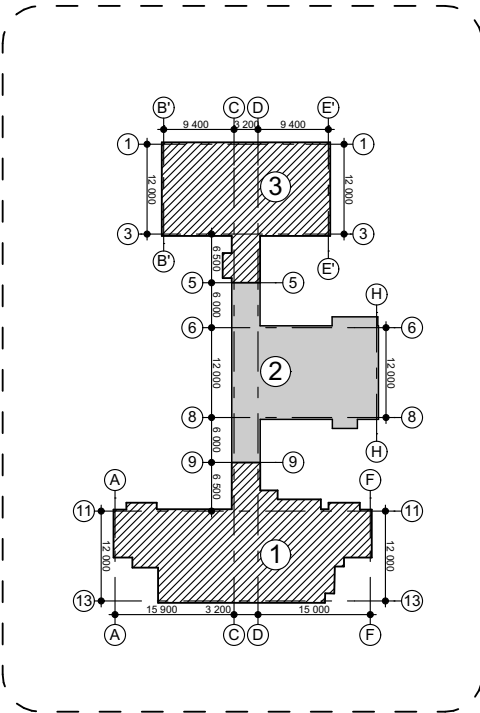

Ն.Գ.Ճ.	Ա.ՆԱԶԱՐՅԱՆ	ՕԲՆՎԱՆՈՒՄԸ ԳԵՂԱՐՔՈՒՆԻՔԻ ՄԱՐԶ, Զ.ՍԵՎԱՆ ԹԻՎ 2 «ԶԱՐԹՈՆՔ» ՄԱՆԿԱՊԱՐՏԵՋԻ ՀԻՄՆԱՆՈՐՈԳՄԱՆ ՆԱԽԱԳԻԾ				
ՆԱԽԱԳԾԵՑ	Ա.ՆԱԶԱՐՅԱՆ		«ԱՍՔՄԵԴ դիզայն» ՍՊԸ			
		ԹԵՐԹԻ ԱՆՎԱՆՈՒՄԸ	ՕԲՅԵԿՏ	05/15		
ԱՏՈՒԳԵՑ		N 2 ՄԱՍՆԱՇԵՆՔԻ ԱՌԱՋԻՆ ՀԱՐԿԻ ՀԱՏԱԿՆԵՐԻ ՀԱՏԱԿԱԳԻԾ Մ 1:100	ԹԵՐԹ	Ճ-36	ՓՈՒԼ	ԱԳ
ՊԱՏՎԻՐԱՏՈՒ՝	( Յ. Տ. Զ. Հ. )		ԹԵՐԹԵՐ	64		

N 3 ՄԱՍՆԱՇԵՆՔԻ ԱՌԱՋԻՆ ՀԱՐԿԻ ՀԱՏԱԿՆԵՐԻ ՀԱՏԱԿԱԳԻԾ ՆԻՇ ±0.00Մ 1:100

ՊԱՅՄԱՆԱԿԱՆ ՆՇԱՆՆԵՐ

	2 ՄՄ ՀԱՍՏ. ՊՈԼԻԿԻՆԻԼԵՐՈՐԻԴ
	ԽԵՑԵՍԱԼ
	600x600 ՄՄ ՄԱՍԼՈԳՐԱՆԻՏ
	600x300 ՄՄ ՄԱՍԼՈԳՐԱՆԻՏԻ ԱՍՏԻՃԱՆԱՍԱԼԵՐ

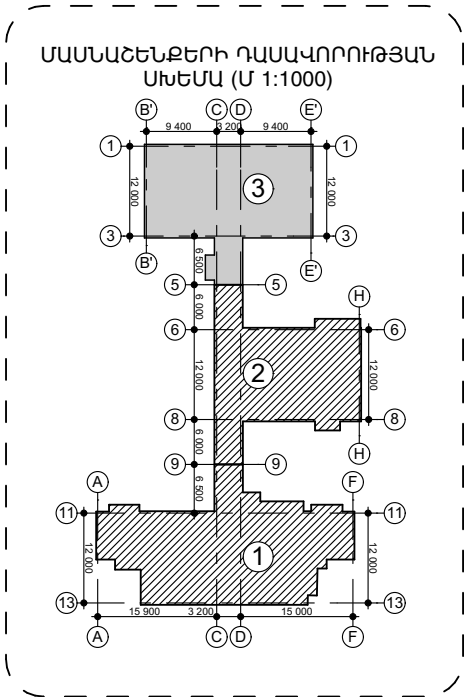
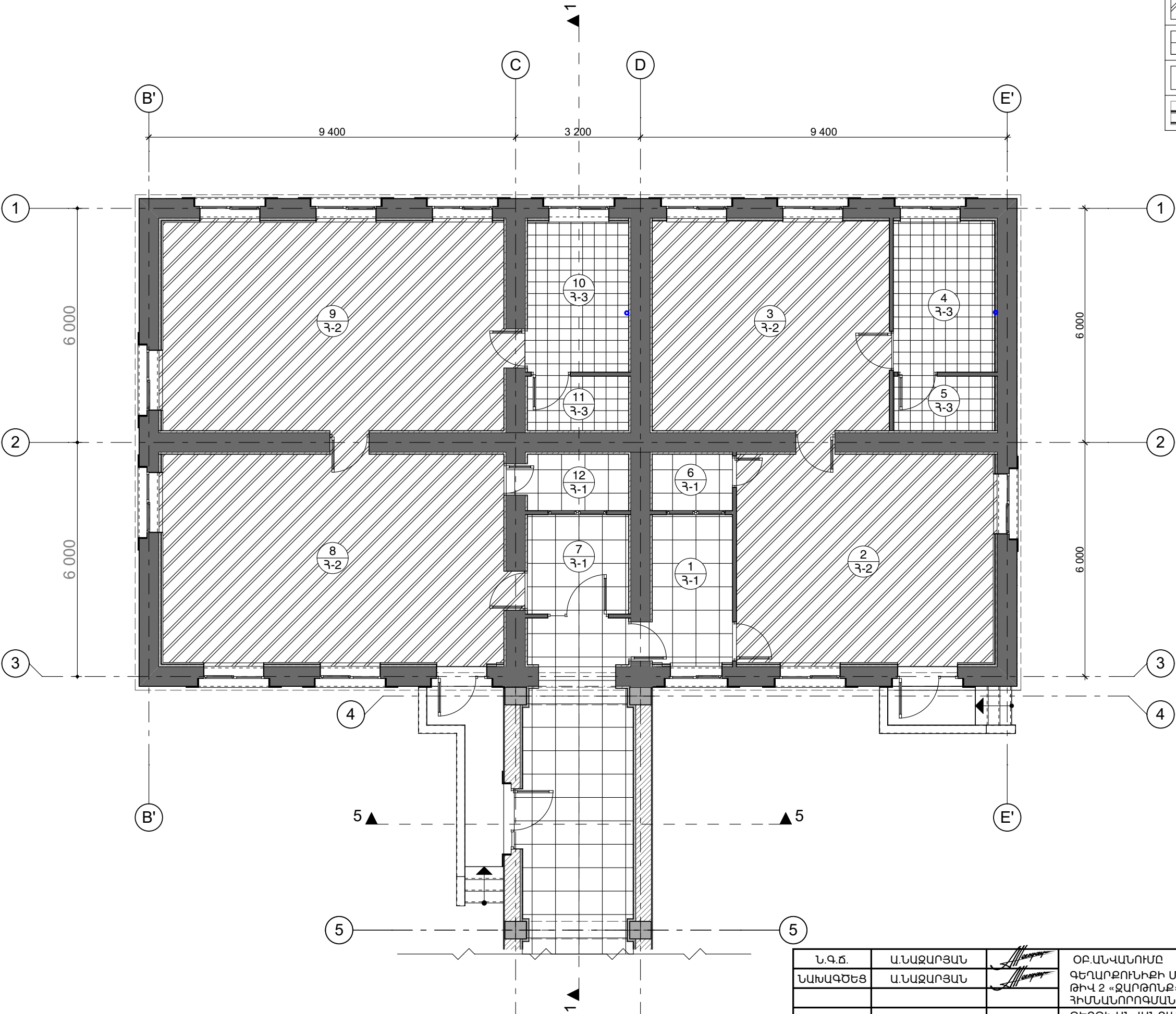

Ն.Գ.Ը.	Ա.ՆԱԶԱՐՅԱՆ		ՕԲՆՎԱՆՈՒՄԸ ԳԵՂԱՐՔՈՒՆԻՔԻ ՄԱՐԶ, Զ.ՍԵՎԱՆ ԹԻՎ 2 «ԶԱՐԹՈՆՔ» ՄԱՆԿԱՊԱՐՏԵՋԻ ՀԻՄՆԱՆՈՐՈԳՄԱՆ ՆԱԽԱԳԻԾ				
ՆԱԽԱԳԾԵՑ	Ա.ՆԱԶԱՐՅԱՆ			«ԱՍՔՄԵԴ դիզայն» ՍՊԸ			
			ԹԵՐԹԻ ԱՆՎԱՆՈՒՄԸ N 3 ՄԱՍՆԱՇԵՆՔԻ ԱՌԱՋԻՆ ՀԱՐԿԻ ՀԱՏԱԿՆԵՐԻ ՀԱՏԱԿԱԳԻԾ	ՕԲՅԵԿՏ	05/15		
ՍՏՈՒԳԵՑ				ԹԵՐԹ	Ը-37	ՓՈՒԼ	ԱԳ
ՊԱՏՎԻՐԱՏՈՒ՝ ( Յ. Տ. Զ. Հ. )				ԹԵՐԹԵՐ	64		

# ՀԱՏԱԿՆԵՐԻ ՀԱՆԳՈՒՅՑՆԵՐ ԵՎ ԱՄՓՈՓ ՄԱՍՆԱԳՐԵՐ

ՀԱՏԱԿ-1 Մ.1:10

ՄԱՍԼՈԳՐԱՆԻՏԵ ՍԱԼԵՐ 10 ՄՄ
ՍԱԼԻԿԻ ՍՈՍԻՆՁ
Ց/Ա ՀԱՐԹԵՑՆՈՂ ՇԵՐՏ 30 ՄՄ
ՔՍՈՒՔԱՅԻՆ ՋՐԱՄԵԿՈՒՍԱՑՈՒՄ ԲԻՏՈՒՄՈՎ 2 ՄՄ
ԲԵՏՈՆԻ ՇԵՐՏ ԱՄՐԱՆԱՌՐՄԱՄԲ 50/80 ՄՄ
ԳՈՅՈՒԹՅՈՒՆ ՈՒՆԵՑՈՂ ԲԵՏՈՆԵ ՀԱՏԱԿ

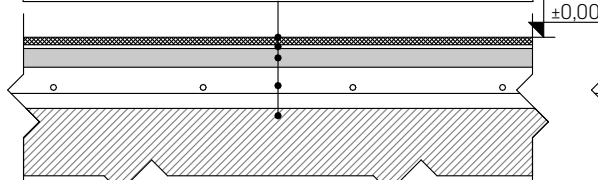

ՀԱՏԱԿ-4 Մ.1:10

ՄԱՍԼՈԳՐԱՆԻՏԵ ՍԱԼԵՐ 10 ՄՄ
ՍԱԼԻԿԻ ՍՈՍԻՆՁ
Ց/Ա ՀԱՐԹԵՑՆՈՂ ՇԵՐՏ 20 ՄՄ
Ե/Բ ՈՒԺԵՂԱՑՈՒՄ 50 ՄՄ ԿԱՍ ԽԱՐԱՄԱԲԵՏՈՆ 50 ՄՄ
Ե/Բ ՍԱԼ 220 ՄՄ
ԳԱՋԻ ՍՎԱՂ

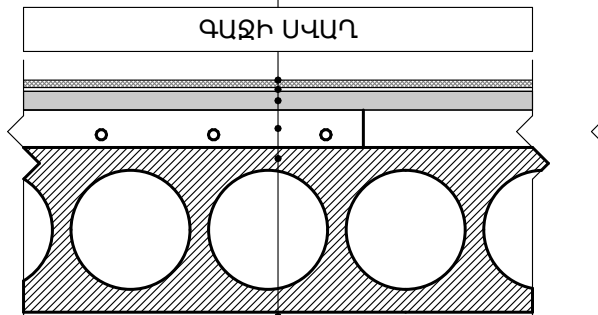

ՀԱՏԱԿ-7 Մ.1:10

ՄԱՍԼՈԳՐԱՆԻՏԵ ՍԱԼԵՐ 10 ՄՄ
ՍԱԼԻԿԻ ՍՈՍԻՆՁ
Ց/Ա ՀԱՐԹԵՑՆՈՂ ՇԵՐՏ 20 ՄՄ
ԲԵՏՈՆԻ ՇԵՐՏ ԱՄՐԱՆԱՌՐՄԱՄԲ 40 ՄՄ
ՓՐՓՐԱՊՈԼԻՍԻՐՈԼ 50 ՄՄ
ԳՈԼՈՐՇԱՄԵԿՈՒՄԻՉ ՌՈՒԲԵՌՈՒԴԻՑ
Ե/Բ ԾԱԾԿ 180 ՄՄ
ԳԱՋԻ ՍՎԱՂ

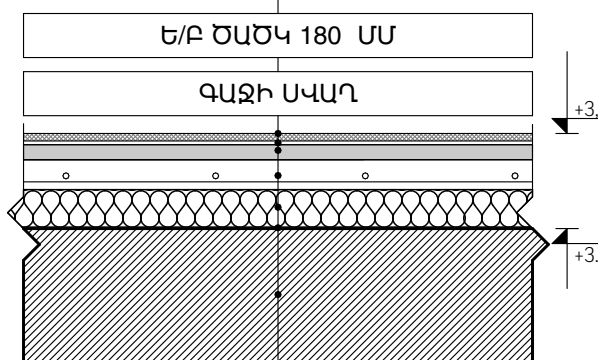

ՀԱՏԱԿ-2 Մ.1:10

ՊՎՔ 34 ՂԱՍԻ 2 ՄՄ
ՊՎՔ-Ի ԻՆՔՆԱՀԱՐԹԵՑՎՈՂՇԵՐՏ 3ՄՄ
Ց/Ա ՀԱՐԹԵՑՆՈՂ ՇԵՐՏ 35 ՄՄ
ՔՍՈՒՔԱՅԻՆ ՋՐԱՄԵԿՈՒՍԱՑՈՒՄ ԲԻՏՈՒՄՈՎ 2 ՄՄ
ԲԵՏՈՆԻ ՇԵՐՏ ԱՄՐԱՆԱՌՐՄԱՄԲ 50/80 ՄՄ
ԳՈՅՈՒԹՅՈՒՆ ՈՒՆԵՑՈՂ ԲԵՏՈՆԵ ՀԱՏԱԿ

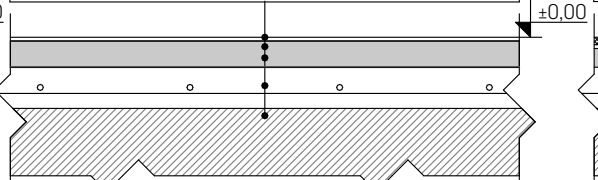

ՀԱՏԱԿ-5 Մ.1:10

ԽԵՑԵՍԱԼ 10 ՄՄ
ՍԱԼԻԿԻ ՍՈՍԻՆՁ
Ց/Ա ՀԱՐԹԵՑՆՈՂ ՇԵՐՏ 20 ՄՄ
ՔՍՈՒՔԱՅԻՆ ՋՐԱՄԵԿՈՒՍԱՑՈՒՄ ԲԻՏՈՒՄՈՎ 2 ՄՄ
Ե/Բ ՈՒԺԵՂԱՑՈՒՄ 50 ՄՄ ԿԱՍ ԽԱՐԱՄԱԲԵՏՈՆ 50 ՄՄ
Ե/Բ ՍԱԼ 220 ՄՄ
ԳԱՋԻ ՍՎԱՂ

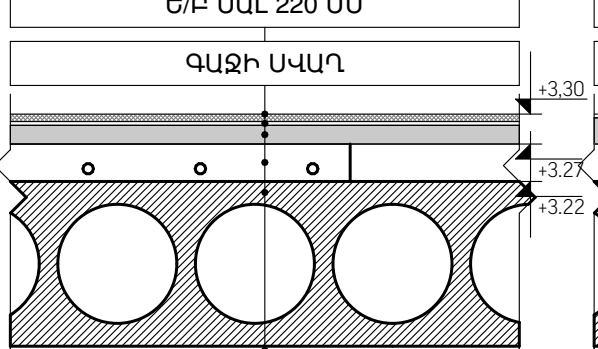

ՀԱՏԱԿ-3 Մ.1:10

ԽԵՑԵՍԱԼ 10 ՄՄ
ՍԱԼԻԿԻ ՍՈՍԻՆՁ
Ց/Ա ՀԱՐԹԵՑՆՈՂ ՇԵՐՏ 30 ՄՄ
ՔՍՈՒՔԱՅԻՆ ՋՐԱՄԵԿՈՒՍԱՑՈՒՄ ԲԻՏՈՒՄՈՎ 2 ՄՄ
ԲԵՏՈՆԻ ՇԵՐՏ ԱՄՐԱՆԱՌՐՄԱՄԲ 50/80 ՄՄ
ԳՈՅՈՒԹՅՈՒՆ ՈՒՆԵՑՈՂ ԲԵՏՈՆԵ ՀԱՏԱԿ

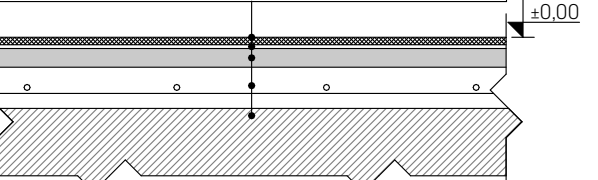

ՀԱՏԱԿ-6 Մ.1:10

ՊՎՔ 34 ՂԱՍԻ 2 ՄՄ
ՊՎՔ-Ի ԻՆՔՆԱՀԱՐԹԵՑՎՈՂՇԵՐՏ 3ՄՄ
Ց/Ա ՀԱՐԹԵՑՆՈՂ ՇԵՐՏ 25 ՄՄ
Ե/Բ ՈՒԺԵՂԱՑՈՒՄ 50 ՄՄ ԿԱՍ ԽԱՐԱՄԱԲԵՏՈՆ 50 ՄՄ
Ե/Բ ՍԱԼ 220 ՄՄ
ԳԱՋԻ ՍՎԱՂ

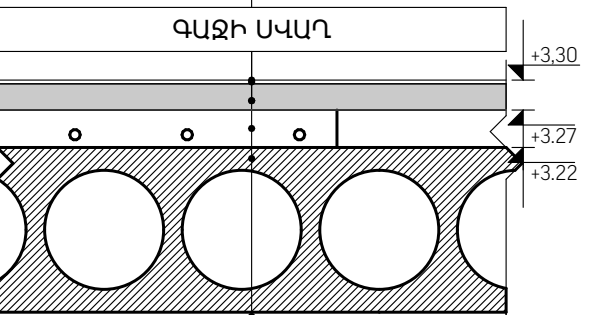

ԱՍՏԻՃԱՆԱՎԱՆՂԱԿՆԵՐԻ ՀԱՏԱԿՆԵՐԻ ԱՄՓՈՓ ՄԱՍՆԱԳԻՐ

ԱՆՎԱՆՈՒՄԸ	Չ/Մ	
Ց/Ա ՀԱՐԹԵՑՆՈՂ ՇԵՐՏԻ ԻՐԱԿԱՆԱՑՈՒՄ 30 ՄՄ ՀԱՍՏ.	ՔՄ	25.82
ԱՍՏԻՃԱՆԱՀԱՐԹԱԿՆԵՐԻ ԵՐԵՍԱՊԱՏՈՒՄ ՄԱՍԼԱԳՐԱՆԻՏԵ ՍԱԼԵՐՈՎ, ՀԱՍՏ. 10 ՄՄ	ՔՄ	7.64
ԱՍՏԻՃԱՆՆԵՐԻ ԵՎ ԱՍՏԻՃԱՆԱՏԱԿԵՐԻ ԵՐԵՍԱՊԱՏՈՒՄ 60x30 ՄՄ ԳԾԱՎՈՐ, 60x15 ՄՄ ՀԱՐԹ ԱՍՏԻՃԱՆԱՅԻՆ ՄԱՍԼԱԳՐԱՆԻՏԵՐՈՎ, ՀԱՍՏ. 10 ՄՄ (ԿՈՄՊԼԵԿՏ)	ԳՄ	88.0
ԱՍՏԻՃԱՆՆԵՐԻ ԵՎ ԱՍՏԻՃԱՆԱՏԱԿԵՐԻ ԵՐԵՍԱՊԱՏՈՒՄ ՄԱՍԼԱԳՐԱՆԻՏԵ ՍԱԼԵՐՈՎ, ՀԱՍՏ. 10 ՄՄ	ՔՄ	4.45
ՄԱՍԼԱԳՐԱՆԻՏԵ ՇՐԻՇԱԿՆԵՐ, H=100 ՄՄ	ՔՄ	3.20

ԱՍՏԻՃԱՆԱՎԱՆՂԱԿԻ

ՀԱՏԱԿՆԵՐԻ ՀԱՆԳՈՒՅՑ Մ.1:10

ԱՆՓԱՅԼ ԳԾԱՎՈՐ ԱՍՏԻՃԱՆԱՅԻՆ ՄԱՍԼԱԳՐԱՆԻՏՆԵՐ 10 ՄՄ
ՍԱԼԻԿԻ ՍՈՍԻՆՁ
Ց/Ա ՀԱՐԹԵՑՆՈՂ ՇԵՐՏ 30 ՄՄ
Ե/Բ ԱՍՏԻՃԱՆԱՎԱՆՂԱԿ

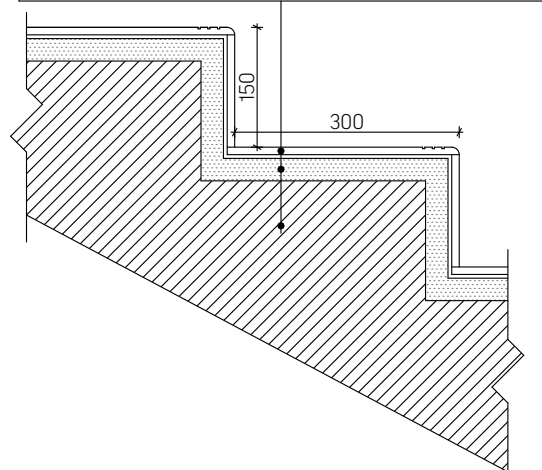

ՆԿՈՒՂԱՅԻՆ ԱՍՏԻՃԱՆԻ

ՀԱՏԱԿԻ ՀԱՆԳՈՒՅՑ Մ.1:10

ԱՆՓԱՅԼ ՄԱՍԼԱԳՐԱՆԻՏՆԵՐ 10 ՄՄ
ՍԱԼԻԿԻ ՍՈՍԻՆՁ
Ց/Ա ՀԱՐԹԵՑՆՈՂ ՇԵՐՏ 30 ՄՄ
Ե/Բ ԱՍՏԻՃԱՆԱՎԱՆՂԱԿ

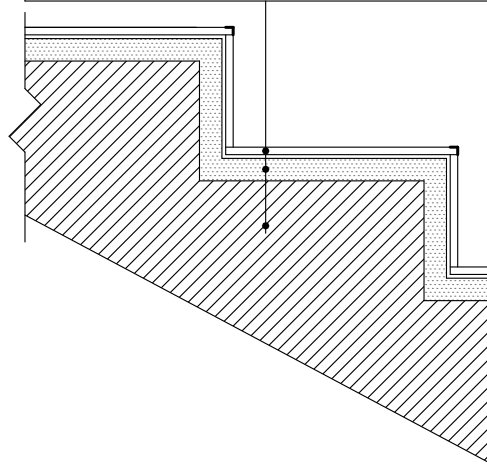





ՀԱՏԱԿՆԵՐԻ ԱՄՓՈՓ ՄԱՍՆԱԳԻՐ

ԱՆՎԱՆՈՒՄԸ	Չ/Մ	
ԳՐՈՒՆՏԻ ՀԵՏԼԻՑՔ ՏՈՓԱՆՈՒՄՈՎ ՄՈՏԱՎՈՐԱՊԵՍ 150 ՄՄ	ԽՄ	37.00
ԲԱԶԱԼՏԵ ԽՃԻՑ ՆԱԽԱՇԵՐՏԻ ՊԱՏՐԱՍՏՈՒՄ	ԽՄ	25.00
Ց/Ա ՀԱՐԹԵՑՆՈՂ ՇԵՐՏԻ ԻՐԱԿԱՆԱՑՈՒՄ 20 ՄՄ ՀԱՍՏ.	ՔՄ	95.51
Ց/Ա ՀԱՐԹԵՑՆՈՂ ՇԵՐՏԻ ԻՐԱԿԱՆԱՑՈՒՄ 25 ՄՄ ՀԱՍՏ.	ՔՄ	151.28
Ց/Ա ՀԱՐԹԵՑՆՈՂ ՇԵՐՏԻ ԻՐԱԿԱՆԱՑՈՒՄ 30 ՄՄ ՀԱՍՏ.	ՔՄ	508.50
Ց/Ա ՀԱՐԹԵՑՆՈՂ ՇԵՐՏԻ ԻՐԱԿԱՆԱՑՈՒՄ 35 ՄՄ ՀԱՍՏ.	ՔՄ	295.60
Ց/Ա ՀԱՐԹԵՑՆՈՂ ՇԵՐՏԻ ԻՐԱԿԱՆԱՑՈՒՄ 50 ՄՄ ՀԱՍՏ.	ՔՄ	101.50
ՔՍՈՒՔԱՅԻՆ ՋՐԱՄԵԿՈՒՍԱՑՈՒՄ ԲԻՏՈՒՄՈՎ 2 ՄՄ	ՔՄ	742.00
ԽԵՑԵՍԱԼԵ ՀԱՏԱԿՆԵՐ, ՀԱՍՏ. 10 ՄՄ	ՔՄ	136.98
600x600 ՄՄ ՀԱՓՍԻ ՄԱՍԼԱԳՐԱՆԻՏԵ ՀԱՏԱԿՆԵՐ, ՀԱՍՏ. 10 ՄՄ	ՔՄ	467.03
ՄԱՍԼԱԳՐԱՆԻՏԵ ՇՐԻՇԱԿՆԵՐ, H=100 ՄՄ	ՔՄ	41.70
ՊՈԼԻԿԵՆԻԼԵՆՈՐԻԴԵ ՀԱՏԱԿՆԵՐԻ ԻՐԱԿԱՆԱՑՈՒՄ 2 ՄՄ ՀԱՍՏ. ԵՆԹԱՇԵՐՏԻ ԵՎ ՇՐԻՇԱԿՆԵՐԻ ՀԵՏ ՄԻԱՍԻՆ	ՔՄ	446.88
ԲԵՏՈՆԻ ՇԵՐՏ ԱՄՐԱՆԱՌՐՄԱՄԲ (50 - 80) ՄՄ ՀԱՍՏ.	ԽՄ	46.00
ԲԵՏՈՆԻ ՇԵՐՏ ԱՄՐԱՆԱՌՐՄԱՄԲ 40 ՄՄ ՀԱՍՏ.	ԽՄ	2.48
ՓՐՓՐԱՊՈԼԻՍԻՐՈԼ 50 ՄՄ ՀԱՍՏ.	ՔՄ	61.93
ԳՈԼՈՐՇԱՄԵԿՈՒՄԻՉ ՌՈՒԲԵՌՈՒԴԻՑ	ՔՄ	61.93

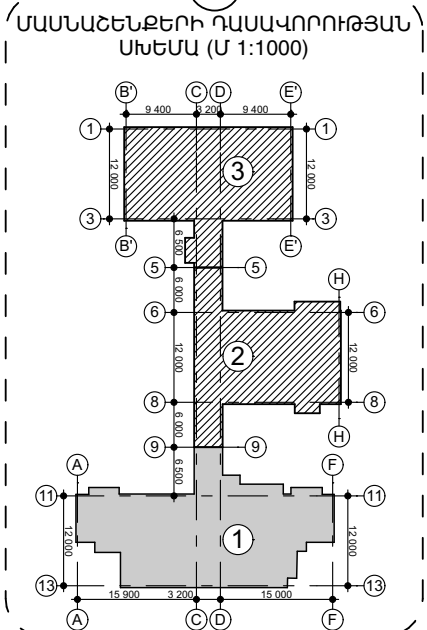
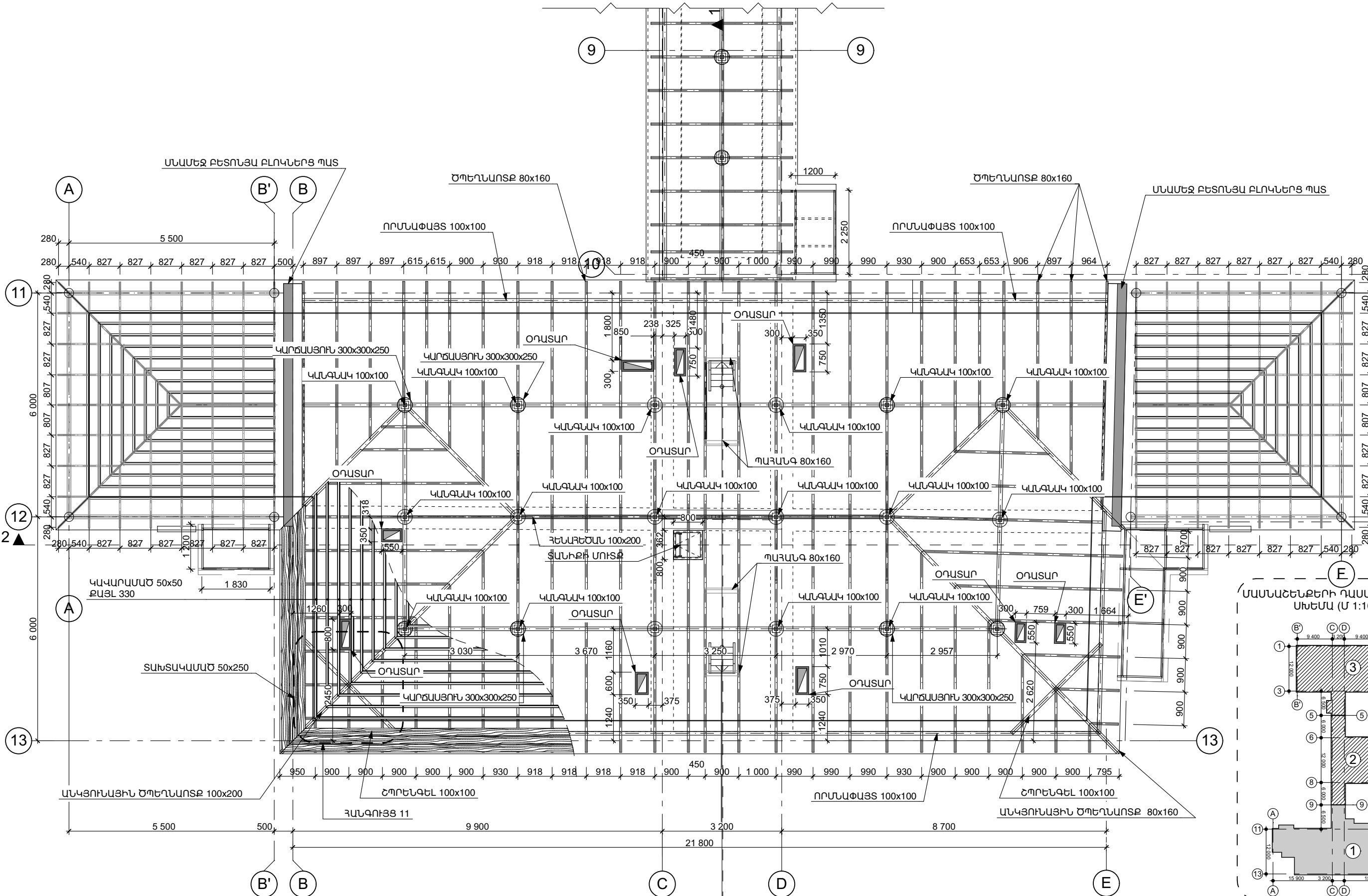
Ն.Գ.Ը.	Ա.ՆԱԶԱՐՅԱՆ	ՕԲՆԱՎԱՆՈՒՄԸ			
ՆԱԽԱԳԾԵՑ	Ա.ՆԱԶԱՐՅԱՆ	ԳԵՂԱՐՔՈՒՆԻՔԻ ՄԱՐԶ. Բ. ՍԵՎԱՆ ԹԻՎ 2 «ԶԱՐԹՈՆՔ» ՄԱՆԿԱՊԱՐՏԵՋԻ ՀԻՄՆԱՆՈՐՈՐԳՄԱՆ ՆԱԽԱԳԻԾ			
		ԹԵՐԹԻ ԱՆՎԱՆՈՒՄԸ	«ԱՍՔՄԵՐ դիզայն» ՍՊԸ		
ՍՏՈՒԳԵՑ		ՀԱՏԱԿՆԵՐԻ ՀԱՆԳՈՒՅՑՆԵՐ ԵՎ ԱՄՓՈՓ ՄԱՍՆԱԳՐԵՐ	ՕԲՅԵԿՏ	05/15	
ՊԱՏՎԻՐԱՏՈՒ՝	( Յ. Տ. Զ. Յ. )		ԹԵՐԹ	Ճ-38	ՓՈՒԼ ԱԳ
			ԹԵՐԹԵՐ	64	

N 1 ՄԱՍՆԱՇԵՆՔԻ ՏԱՆԻՔԻ ՀԱՏԱԿԱԳԻԾ Մ 1:100



Ն.Գ.Ը.	Ա.ՆԱԶԱՐՅԱՆ		ՕԲՆԱՎԱՆՈՒՄԸ ԳԵՂԱՐԹՈՒՆԻՔԻ ՄԱՐԶ, Բ.ՍԵՎԱՆ ԹԻՎ 2 «ԶԱՐԹՈՆՔ» ՄԱՆԿԱՊԱՐՏԵՋԻ ՀԻՄՆԱՆՈՐՈՂՄԱՆ ՆԱԽԱԳԻԾ					
ՆԱԽԱԳԾԵՑ	Ա.ՆԱԶԱՐՅԱՆ			«ԱՍԵՄԵՐ դիզայն» ՍՊԸ				
				ԹԵՐԹԻ ԱՆՎԱՆՈՒՄԸ  N 1 ՄԱՍՆԱՇԵՆՔԻ ՏԱՆԻՔԻ ՀԱՏԱԿԱԳԻԾ Մ 1:100	ՕԲՅԵԿՏ	05/15		
ԱՏՈՒԳԵՑ					ԹԵՐԹ	Ծ-39	ՓՈՒԼ	ԱԳ
ՊԱՏՎԻՐԱՏՈՒ՝ ( Յ. Տ. Զ. Յ. )				ԹԵՐԹԵՐ	64			

B'

F'

N 2 ՄԱՍՆԱՇԵՆՔԻ ՏԱՆԻՔԻ ՀԱՏԱԿԱԳԻԾ Մ 1:100

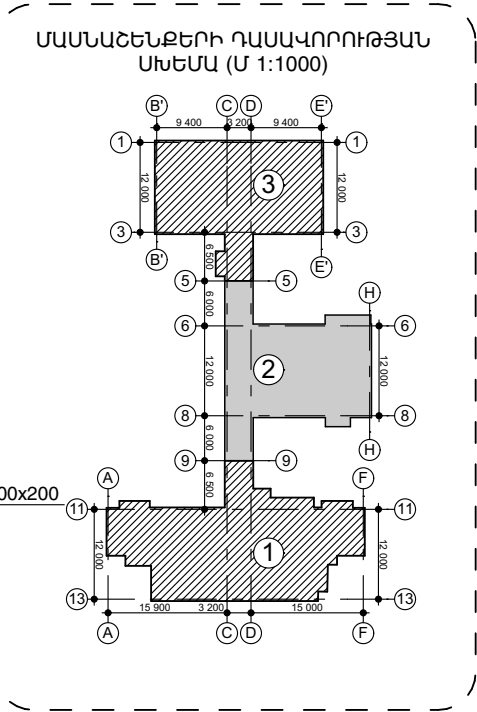
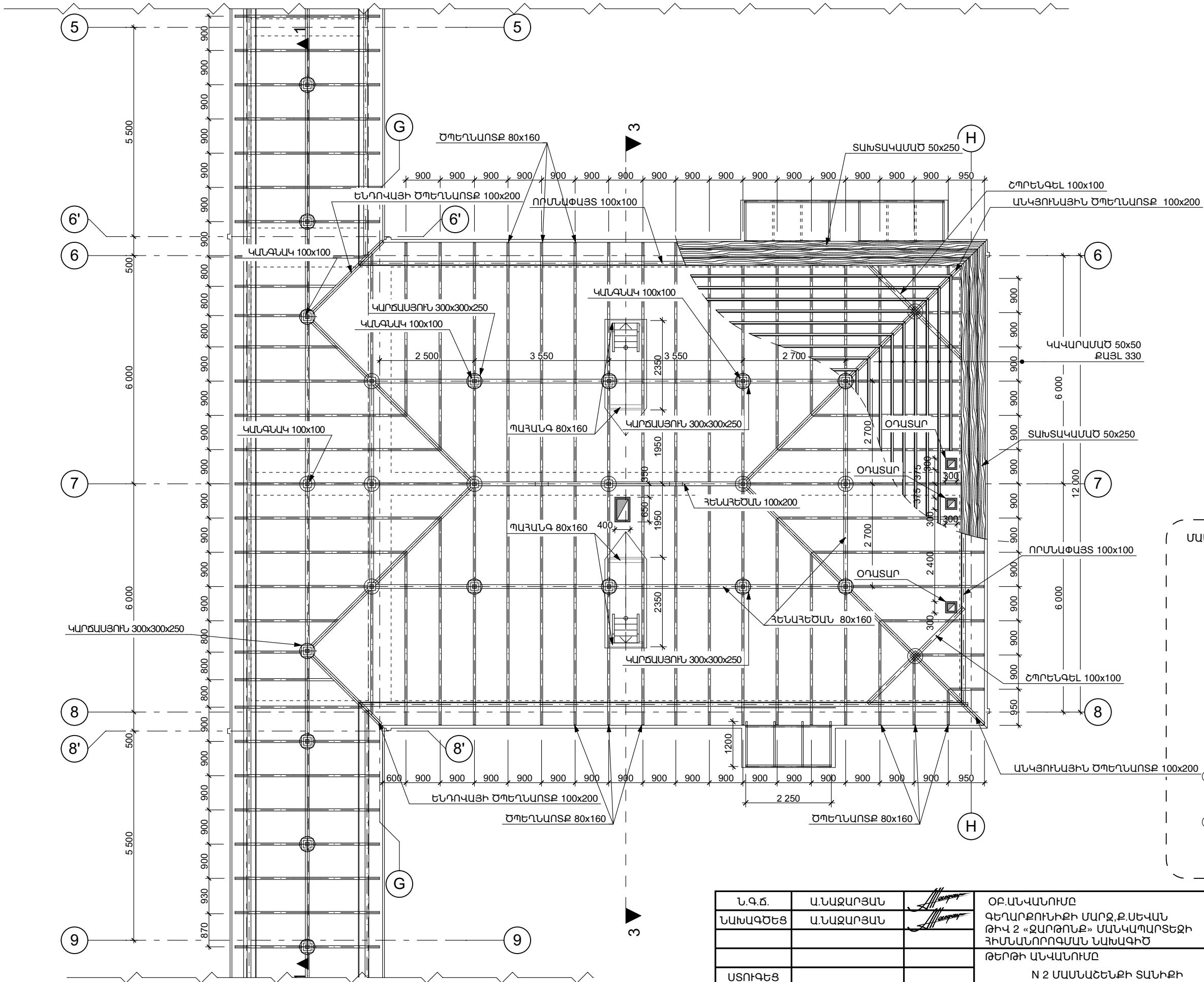

Ն.Գ.Ը.	Ա.ՆԱԶԱՐՅԱՆ		ՕԲՆԱԿԱՆՈՒՄԸ ԳԵՂԱՐՈՒՆԻՔԻ ՄԱՐԶ, Բ.ՍԵՎԱՆ ԹԻՎ 2 «ԶԱՐԹՈՆՔ» ՄԱՆԿԱՊԱՐՏԵՋԻ ՀԻՄՆԱՆՈՐՈՂՄԱՆ ՆԱԽԱԳԻԾ				
ՆԱԽԱԳԾԵՑ	Ա.ՆԱԶԱՐՅԱՆ			«ԱՍՔՄԵԴ դիզայն» ՍՊԸ			
			ԹԵՐԹԻ ԱՆՎԱՆՈՒՄԸ  N 2 ՄԱՍՆԱՇԵՆՔԻ ՏԱՆԻՔԻ ՀԱՏԱԿԱԳԻԾ Մ 1:100	ՕԲՅԵԿՏ	05/15		
ՍՏՈՒԳԵՑ				ԹԵՐԹ	Ճ-40	ՓՈՒԼ	ԱԳ
ՊԱՏՎԻՐԱՏՈՒ՝ ( Յ. Տ. Զ. Հ. )				ԹԵՐԹԵՐ	64		





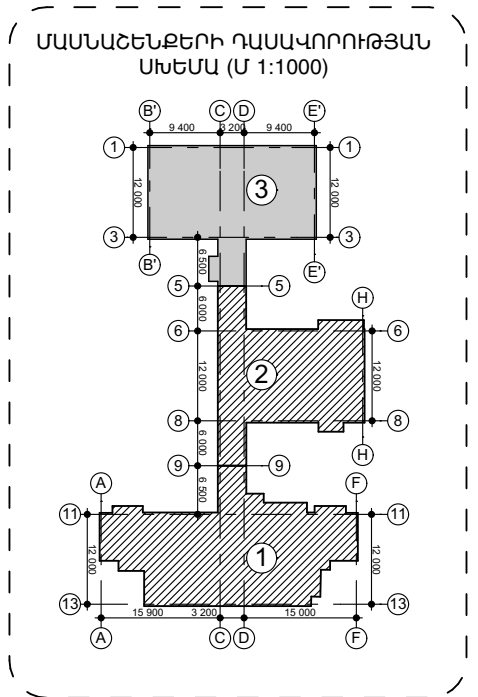
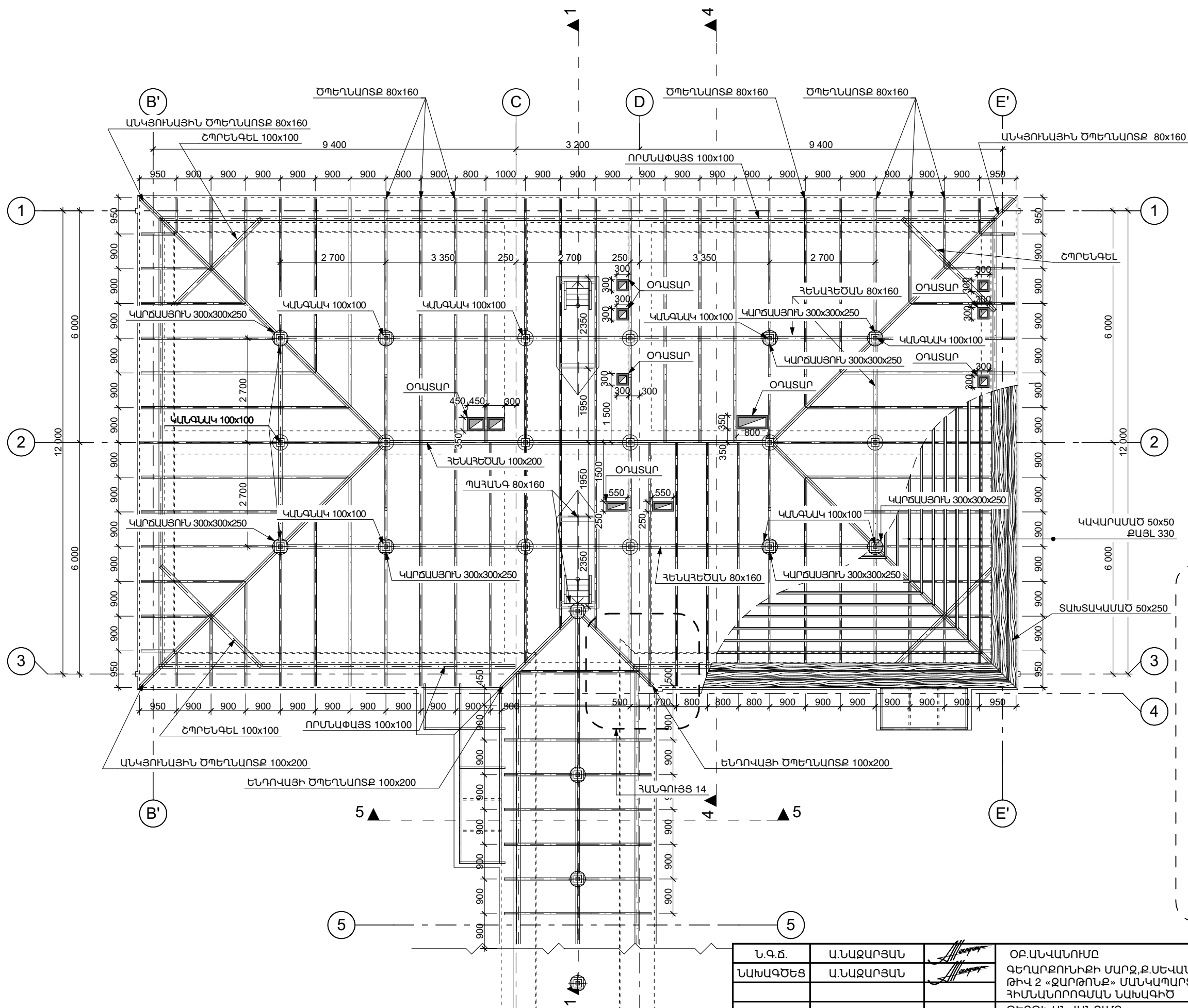

N 3 ՄԱՍՆԱՇԵՆՔԻ ՏԱՆԻՔԻ ՀԱՏԱԿԱԳԻԾ Մ 1:100

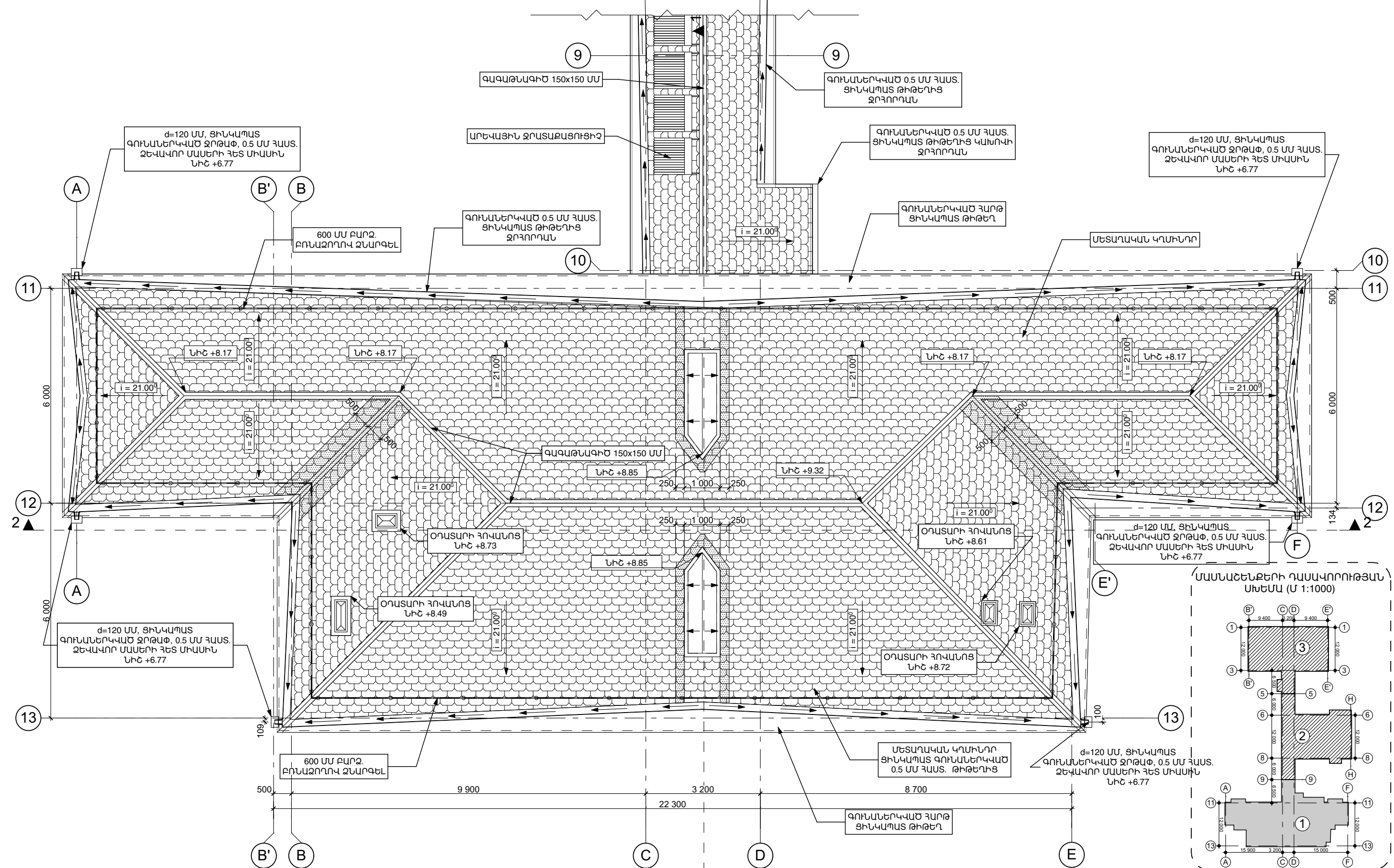

Ն.Գ.Ը.	Ա.ՆԱԶԱՐՅԱՆ		ՕԲՆԱՎԱՆՈՒՄ ԳԵՂԱՐԹՈՒՆԻՔԻ ՄԱՐԶ, Բ.ՍԵՎԱՆ ԹԻՎ 2 «ԶԱՐԹՈՆԵ» ՄԱՆԿԱՊԱՐՏԵՋԻ ՀԻՄՆԱՆՈՐՈՂԱՄԱՆ ՆԱԽԱԳԻԾ				
ՆԱԽԱԳԾԵՑ	Ա.ՆԱԶԱՐՅԱՆ			«ԱՍԶՄԵՐ ԴԻԳԱՅԻՆ» ՍՊՈ			
			ԹԵՐԹԻ ԱՆՎԱՆՈՒՄ  N 3 ՄԱՍՆԱՇԵՆՔԻ ՏԱՆԻՔԻ ՀԱՏԱԿԱԳԻԾ Մ 1:100	ՕԲՅԵԿՏ	05/15		
ՍՏՈՒԳԵՑ				ԹԵՐԹ	Ծ-41	ՓՈՒԼ	ԱԳ
ՊԱՏԿԻՐԱՏՈՒ՝ ( Յ. Տ. Զ. Հ. )				ԹԵՐԹԵՐ	64		

N 1 ՄԱՍՆԱՇՆՔԻ ՏԱՆԻՔԻ ԱՐՏԱՔԻՆ ԷԼԵՄԵՆՏՆԵՐԻ ՀԱՏԱԿԱԳԻԾ Մ 1:100



Ն.Գ.Ը.	Ա.ՆԱԶԱՐՅԱՆ		ՕԲՆԱԿԱՆՈՒՄԸ ԳԵՂԱՐՔՈՒՆԻՔԻ ՄԱՐԶ, Բ.ՍԵՎԱՆ ԹԻՎ 2 «ԶԱՐԹՈՆՔ» ՄԱՆԿԱՊԱՐՏԵՂԻ ՀԻՄՆԱՆՈՐՈՂՄԱՆ ՆԱԽԱԳԻԾ ԹԵՐԹԻ ԱՆՎԱՆՈՒՄԸ N 1 ՄԱՍՆԱՇՆՔԻ ՏԱՆԻՔԻ ԱՐՏԱՔԻՆ ԷԼԵՄԵՆՏՆԵՐԻ ՀԱՏԱԿԱԳԻԾ Մ 1:100				
ՆԱԽԱԳԻԾԵՑ	Ա.ՆԱԶԱՐՅԱՆ			«ԱՍՔՄԵԴ դիզայն» ՍՊԸ			
				ՕԲՅԵԿՏ 05/15			
ԱՏՈՒԳԵՑ				ԹԵՐԹ Ը-42 ՓՈՒԼ ԱԳ			
ՊԱՏՎԻՐԱՏՈՒ՝ ( Յ. Տ. Զ. Հ. )				ԹԵՐԹԵՐ 64			

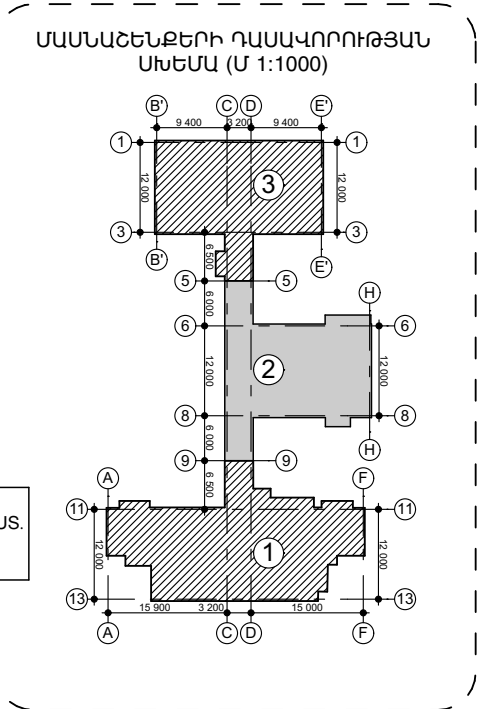
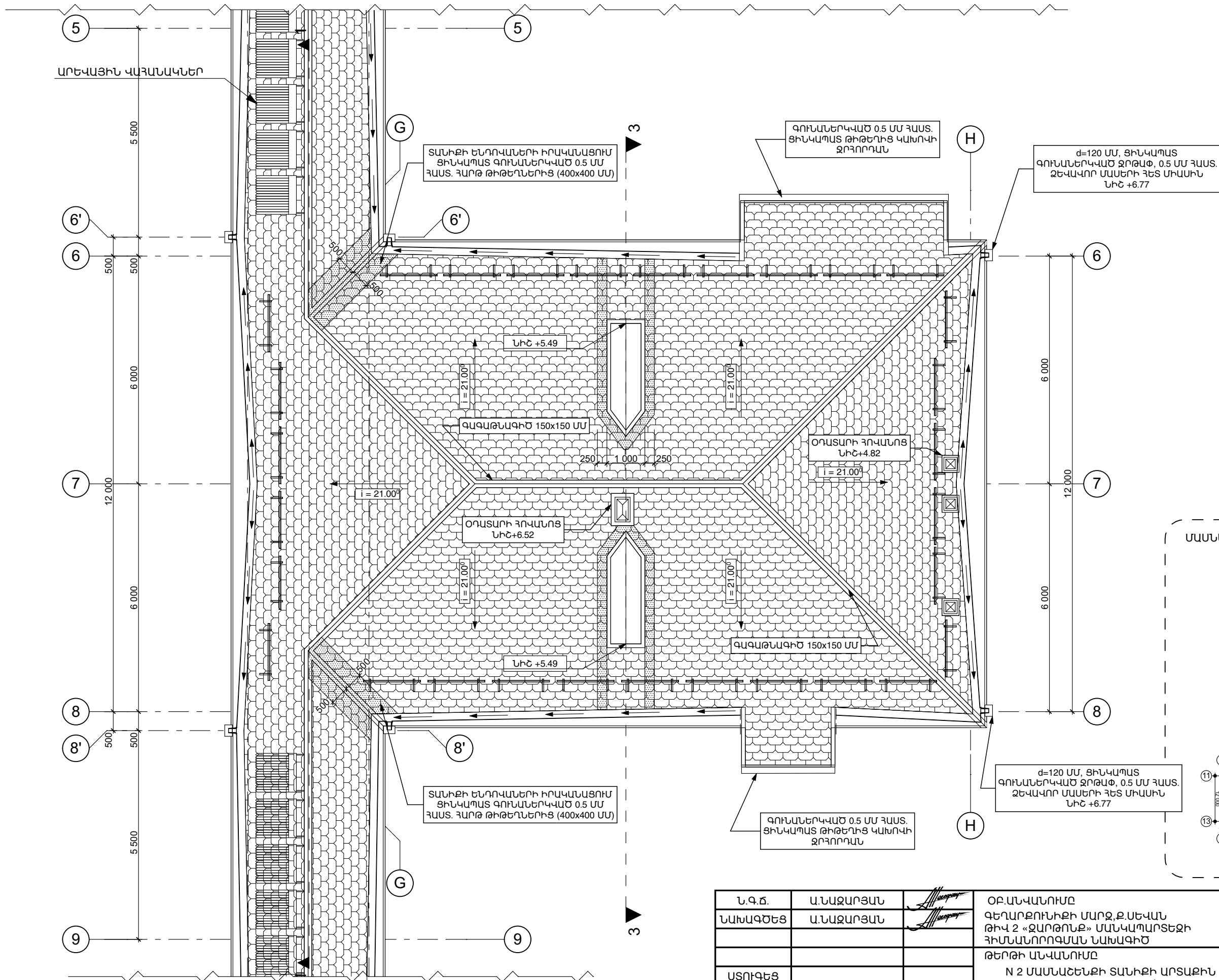

N 2 ՄԱՍՆԱՇԵՆՔԻ ՏԱՆԻՔԻ ԱՐՏԱՔԻՆ ԷԼԵՄԵՆՏՆԵՐԻ ՀԱՏԱԿԱԳԻԾ Մ 1:100

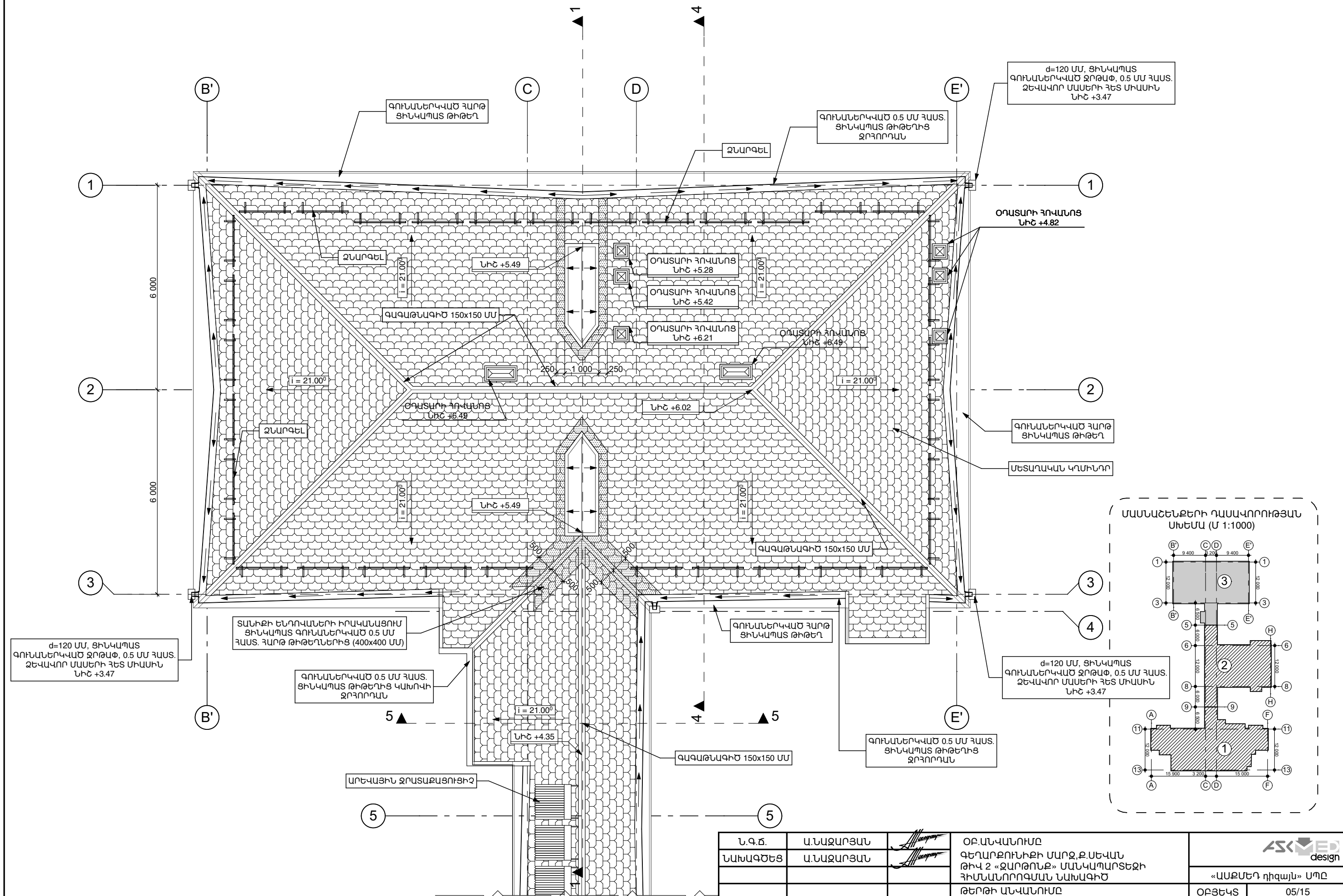

Ն.Գ.Ը.	Ա.ՆԱԶԱՐՅԱՆ		ՕԲՆՎԱՆՈՒՄԸ ԳԵՂԱՐՔՈՒՆԻՔԻ ՄԱՐԶ, Բ.ՍԵՎԱՆ ԹԻՎ 2 «ԶԱՐԹՈՆՔ» ՄԱՆԿԱՊԱՐՏԵՋԻ ՀԻՄՆԱՆՈՐՈՂՄԱՆ ՆԱԽԱԳԻԾ			
ՆԱԽԱԳԾԵՑ	Ա.ՆԱԶԱՐՅԱՆ					
ՍՏՈՒԳԵՑ			ԹԵՐԹԻ ԱՆՎԱՆՈՒՄԸ N 2 ՄԱՍՆԱՇԵՆՔԻ ՏԱՆԻՔԻ ԱՐՏԱՔԻՆ ԷԼԵՄԵՆՏՆԵՐԻ ՀԱՏԱԿԱԳԻԾ Մ 1:100		«ԱՍՔՄԵՐ դիզայն» ՍՊԸ	
ՊԱՏՎԻՐԱՏՈՒ՝	( Յ. Տ. Զ. Հ. )				ՕԲՅԵԿՏ	05/15
					ԹԵՐԹ	Ճ-43
					ԹԵՐԹԵՐ	ՓՈՒԼ
						ԱԳ
						64

N 3 ՄԱՍՆԱՇԵՆՔԻ ՏԱՆԻՔԻ ԱՐՏԱՔԻՆ ԷԼԵՄԵՆՏՆԵՐԻ ՀԱՏԱԿԱԳԻԾ Մ 1:100



Ն.Գ.Ը.	Ա.ՆԱԶԱՐԱՅԱՆ		ՕԲՆԱՎԱՆՈՒՄԸ ԳԵՂԱՐՔՈՒԿԵԹԻ ՄԱՐԶ, Զ. ՍԵՎԱՆ ԹԻՎ 2 «ԶԱՐԹՈՒՆ» ՄԱՆՎԱԴԱՐԱՆԻ ՀԻՄՆԱՆՈՐՈՂՈՎԱՆ ՆԱԽԱԳԻԾ	 «ԱՍՔՄԵԴ ՆԻԳԵՐ» ՍՊԸ			
ՆԱԽԱԳԻԾԵՑ	Ա.ՆԱԶԱՐԱՅԱՆ						
			ԹԵՐԹԻ ԱՆՎԱՆՈՒՄԸ	ՕՐՅԵԿՏ	05/15		
ՍՏՈՒԳԵՑ			N 3 ՄԱՍՆԱԸՇԵՆԵԻ ՏԱՆԻԹԻ ԱՐՏԱԶԻՆ ԷԼԵՄԵՆՏՆԵՐԻ ՀԱՏԱԿԱԳԻԾ Մ 1:100	ԹԵՐԹ	Ը-44	ՓՈՒԼ	ԱԳ
ՊԱՏՀԻՐԱՏՈՒ՝ ( Հ. Տ. Զ. Հ. )				ԹԵՐԹԵՐ	64		



ՏԱՆԻՔԻ ՓԱՅՏՅԱ ԷԼԵՄԵՆՏՆԵՐԻ ՄԱՍՆԱԳԻՐ

N 1 ՄԱՍՆԱՇԵՆՔ					
ՄԱԿՆԻՇ	ԷԼԵՄԵՆՏԻ ՉԱՓՍԵՐՈ(Մ)			ՔԱՆԱԿԸ (ՀԱՏ)	ԾԱԿԱԼԸ (ԽՄ)
	ԼԱՅՆ.	ԲԱՐՁՐ.	ԵՐԿԱՐ.		
1	2	3	4	5	6
1. ՏԱՊԱՍՏ	0.200	0.200	0.050	18	0.036
2/1. ԿԱՆԳՆԱԿ	0.100	0.100	1.137	6	0.066
2/2. ԿԱՆԳՆԱԿ	0.100	0.100	1.267	8	0.104
2/3. ԿԱՆԳՆԱԿ	0.100	0.100	2.270	4	0.092
3/4. ՈՐՄԱՓԱՅՏ	0.100	0.100	5.950	1	0.060
3/5. ՈՐՄԱՓԱՅՏ	0.100	0.100	5.953	1	0.060
3/6. ՈՐՄԱՓԱՅՏ	0.100	0.100	21.403	1	0.214
3/7. ՈՐՄԱՓԱՅՏ	0.100	0.100	21.590	1	0.216
4/8. ՇՊՐԵՆԳԵԼ	0.100	0.100	2.833	2	0.056
5/1. ՀԵՆԱՀԵԾԱՆ	0.100	0.200	2.720	1	0.054
5/2. ՀԵՆԱՀԵԾԱՆ	0.100	0.200	2.730	1	0.055
5/3. ՀԵՆԱՀԵԾԱՆ	0.100	0.200	6.000	2	0.240
5/4. ՀԵՆԱՀԵԾԱՆ	0.100	0.200	7.025	1	0.140
5/5. ՀԵՆԱՀԵԾԱՆ	0.100	0.200	8.000	1	0.160
5/6. ՀԵՆԱՀԵԾԱՆ	0.100	0.200	10.090	1	0.202
5/7. ՀԵՆԱՀԵԾԱՆ	0.100	0.200	15.877	1	0.318
6/1. ՄԱԿ3.ԾՊԵՂ	0.100	0.200	4.450	1	0.088
6/2. ՄԱԿ3.ԾՊԵՂ	0.100	0.200	4.501	1	0.089
6/3. ՄԱԿ3.ԾՊԵՂ	0.100	0.200	9.155	1	0.180
6/4. ՄԱԿ3.ԾՊԵՂ	0.100	0.200	9.274	1	0.182
7/1.ԵՆՈՐԿԱՅԻ ԾՊԵՂ	0.100	0.200	4.823	1	0.093
7/2.ԵՆՈՐԿԱՅԻ ԾՊԵՂ	0.100	0.200	4.863	1	0.094
8/1. ԾՊԵՂՆԱՈՏՔ	0.080	0.160	0.828	2	0.018
8/2. ԾՊԵՂՆԱՈՏՔ	0.080	0.160	0.973	2	0.022
8/3. ԾՊԵՂՆԱՈՏՔ	0.080	0.160	1.021	1	0.012
8/4. ԾՊԵՂՆԱՈՏՔ	0.080	0.160	1.056	1	0.012
8/5. ԾՊԵՂՆԱՈՏՔ	0.080	0.160	1.369	1	0.016
8/6. ԾՊԵՂՆԱՈՏՔ	0.080	0.160	1.816	2	0.044
8/7. ԾՊԵՂՆԱՈՏՔ	0.080	0.160	1.937	2	0.046
8/8. ԾՊԵՂՆԱՈՏՔ	0.080	0.160	1.982	1	0.024
8/9. ԾՊԵՂՆԱՈՏՔ	0.080	0.160	2.041	1	0.025
8/10. ԾՊԵՂՆԱՈՏՔ	0.080	0.160	2.188	2	0.056
8/11. ԾՊԵՂՆԱՈՏՔ	0.080	0.160	2.599	1	0.032
8/12. ԾՊԵՂՆԱՈՏՔ	0.080	0.160	2.761	1	0.034
8/13. ԾՊԵՂՆԱՈՏՔ	0.080	0.160	2.804	2	0.068
8/14. ԾՊԵՂՆԱՈՏՔ	0.080	0.160	2.901	2	0.070
8/15. ԾՊԵՂՆԱՈՏՔ	0.080	0.160	2.942	1	0.036
8/16. ԾՊԵՂՆԱՈՏՔ	0.080	0.160	3.025	1	0.037
8/17. ԾՊԵՂՆԱՈՏՔ	0.080	0.160	3.576	8	0.360
8/18. ԾՊԵՂՆԱՈՏՔ	0.080	0.160	3.792	2	0.094
8/19. ԾՊԵՂՆԱՈՏՔ	0.080	0.160	3.865	2	0.096
8/20. ԾՊԵՂՆԱՈՏՔ	0.080	0.160	4.246	1	0.053
8/21. ԾՊԵՂՆԱՈՏՔ	0.080	0.160	4.269	1	0.053
8/22. ԾՊԵՂՆԱՈՏՔ	0.080	0.160	4.527	1	0.056
8/23. ԾՊԵՂՆԱՈՏՔ	0.080	0.160	4.690	1	0.059
8/24. ԾՊԵՂՆԱՈՏՔ	0.080	0.160	4.781	2	0.118
8/25. ԾՊԵՂՆԱՈՏՔ	0.080	0.160	4.829	2	0.120
8/26. ԾՊԵՂՆԱՈՏՔ	0.080	0.160	4.904	1	0.061
8/27. ԾՊԵՂՆԱՈՏՔ	0.080	0.160	4.950	1	0.062
8/28. ԾՊԵՂՆԱՈՏՔ	0.080	0.160	5.769	2	0.144
8/29. ԾՊԵՂՆԱՈՏՔ	0.080	0.160	5.793	2	0.144
8/30. ԾՊԵՂՆԱՈՏՔ	0.080	0.160	5.868	1	0.073
8/31. ԾՊԵՂՆԱՈՏՔ	0.080	0.160	5.891	1	0.074
8/32. ԾՊԵՂՆԱՈՏՔ	0.080	0.160	6.455	1	0.081
8/33. ԾՊԵՂՆԱՈՏՔ	0.080	0.160	6.543	1	0.082
8/34. ԾՊԵՂՆԱՈՏՔ	0.080	0.160	6.790	24	2.064
9/1. ՊԱՀԱՆԳ	0.080	0.160	0.938	1	0.012
9/2. ՊԱՀԱՆԳ	0.080	0.160	0.939	1	0.012
9/3. ՊԱՀԱՆԳ	0.080	0.160	0.940	1	0.012
9/3. ՊԱՀԱՆԳ	0.080	0.160	0.940	1	0.012
10/1. ԹԵՔԱՆ	0.080	0.160	2.001	2	0.048
10/2. ԹԵՔԱՆ	0.080	0.160	2.199	2	0.052
10/3. ԹԵՔԱՆ	0.080	0.160	2.496	2	0.060
10/4. ԹԵՔԱՆ	0.080	0.160	3.221	8	0.320
ԸՆԴԱՄԵՆԸ					7.669
11. ՏԱԽՏԱԿԱՍԱԾ	0.250	0.050	---	---	4.830
ԸՆԴԱՄԵՆԸ					12.499
12. ԿԱԿԱՐԱՍԱԾ	0.050	0.050	---	---	2.396
ԸՆԴԱՄԵՆԸ					14.895



ՏԱՆԻՔԻ ՄԱՍՆԱԳՐԵՐ

N 2, N 3 ՄԱՍՆԱՇԵՆՔԵՐ					
ՄԱԿՆԻՇ	ԷԼԵՄԵՆՏԻ ՉԱՓՍԵՐՈ(Մ)			ՔԱՆԱԿԸ (ՀԱՏ)	ԾԱԿԱԼԸ (ԽՄ)
	ԼԱՅՆ.	ԲԱՐՁՐ.	ԵՐԿԱՐ.		
1	2	3	4	5	6
1. ՏԱՊԱՍՏ	0.200	0.200	0.05	45	0.090
2/1. ԿԱՆԳՆԱԿ	0.100	0.100	0.54	1	0.005
2/2. ԿԱՆԳՆԱԿ	0.100	0.100	0.56	1	0.006
2/3. ԿԱՆԳՆԱԿ	0.100	0.100	0.56	2	0.012
2/4. ԿԱՆԳՆԱԿ	0.100	0.100	0.65	7	0.049
2/5. ԿԱՆԳՆԱԿ	0.100	0.100	0.86	1	0.009
2/6. ԿԱՆԳՆԱԿ	0.100	0.100	1.25	6	0.072
2/7. ԿԱՆԳՆԱԿ	0.100	0.100	1.26	2	0.026
2/8. ԿԱՆԳՆԱԿ	0.100	0.100	1.26	2	0.026
2/9. ԿԱՆԳՆԱԿ	0.100	0.100	1.38	8	0.112
2/10. ԿԱՆԳՆԱԿ	0.100	0.100	1.39	6	0.084
2/11. ԿԱՆԳՆԱԿ	0.100	0.100	1.39	2	0.028
2/12. ԿԱՆԳՆԱԿ	0.100	0.100	2.19	4	0.088
2/13. ԿԱՆԳՆԱԿ	0.100	0.100	2.20	3	0.066
3/1. ՈՐՄԱՓԱՅՏ	0.100	0.100	2.39	1	0.024
3/2. ՈՐՄԱՓԱՅՏ	0.100	0.100	9.18	1	0.092
3/3. ՈՐՄԱՓԱՅՏ	0.100	0.100	9.37	1	0.094
3/4. ՈՐՄԱՓԱՅՏ	0.100	0.100	11.60	1	0.116
3/5. ՈՐՄԱՓԱՅՏ	0.100	0.100	11.60	1	0.116
3/6. ՈՐՄԱՓԱՅՏ	0.100	0.100	11.60	1	0.116
3/7. ՈՐՄԱՓԱՅՏ	0.100	0.100	12.14	1	0.121
3/8. ՈՐՄԱՓԱՅՏ	0.100	0.100	12.58	1	0.126
3/9. ՈՐՄԱՓԱՅՏ	0.100	0.100	15.74	1	0.157
3/10. ՈՐՄԱՓԱՅՏ	0.100	0.100	15.85	1	0.159
3/11. ՈՐՄԱՓԱՅՏ	0.100	0.100	21.60	1	0.216
3/12. ՈՐՄԱՓԱՅՏ	0.100	0.100	36.66	1	0.367
4. ՇՊՐԵՆԳԵԼ	0.100	0.100	2.39	5	0.120
5/1. ՀԵՆԱՀԵԾԱՆ	0.100	0.200	5.00	4	0.400
5/2. ՀԵՆԱՀԵԾԱՆ	0.100	0.200	7.06	1	0.141
5/3. ՀԵՆԱՀԵԾԱՆ	0.100	0.200	8.79	1	0.176
5/4. ՀԵՆԱՀԵԾԱՆ	0.100	0.200	10.00	1	0.200
5/5. ՀԵՆԱՀԵԾԱՆ	0.100	0.200	12.06	2	0.482
5/6. ՀԵՆԱՀԵԾԱՆ	0.100	0.200	13.76	1	0.275
5/7. ՀԵՆԱՀԵԾԱՆ	0.100	0.200	15.01	2	0.600
5/8. ՀԵՆԱՀԵԾԱՆ	0.100	0.200	15.81	1	0.316
6/1. ՄԱԿ3.ԾՊԵՂ	0.100	0.200	6.49	1	0.129
6/2. ՄԱԿ3.ԾՊԵՂ	0.100	0.200	6.49	1	0.129
6/3. ՄԱԿ3.ԾՊԵՂ	0.100	0.200	9.26	4	0.728
6/4. ՄԱԿ3.ԾՊԵՂ	0.100	0.200	9.30	2	0.366
7/1.ԵՆՈՐԿԱՅԻ ԾՊԵՂ	0.100	0.200	2.86	1	0.054
7/2.ԵՆՈՐԿԱՅԻ ԾՊԵՂ	0.100	0.200	2.86	1	0.054
7/3.ԵՆՈՐԿԱՅԻ ԾՊԵՂ	0.100	0.200	2.93	2	0.110
8/1. ԾՊԵՂՆԱՈՏՔ	0.080	0.160	0.08	1	0.000
8/2. ԾՊԵՂՆԱՈՏՔ	0.080	0.160	0.97	8	0.088
8/3. ԾՊԵՂՆԱՈՏՔ	0.080	0.160	1.00	4	0.044
8/4. ԾՊԵՂՆԱՈՏՔ	0.080	0.160	1.61	1	0.019
8/5. ԾՊԵՂՆԱՈՏՔ	0.080	0.160	1.71	3	0.063
8/6. ԾՊԵՂՆԱՈՏՔ	0.080	0.160	1.94	8	0.184
8/7. ԾՊԵՂՆԱՈՏՔ	0.080	0.160	1.96	4	0.092
8/8. ԾՊԵՂՆԱՈՏՔ	0.080	0.160	2.07	30	0.750
8/9. ԾՊԵՂՆԱՈՏՔ	0.080	0.160	2.07	28	0.700
8/10. ԾՊԵՂՆԱՈՏՔ	0.080	0.160	2.12	1	0.026
8/11. ԾՊԵՂՆԱՈՏՔ	0.080	0.160	2.13	1	0.026
8/12. ԾՊԵՂՆԱՈՏՔ	0.080	0.160	2.90	8	0.280
8/13. ԾՊԵՂՆԱՈՏՔ	0.080	0.160	2.93	4	0.144
8/14. ԾՊԵՂՆԱՈՏՔ	0.080	0.160	2.96	2	0.072
8/15. ԾՊԵՂՆԱՈՏՔ	0.080	0.160	3.66	1	0.045
8/16. ԾՊԵՂՆԱՈՏՔ	0.080	0.160	3.66	1	0.045
8/17. ԾՊԵՂՆԱՈՏՔ	0.080	0.160	3.86	8	0.384
8/18. ԾՊԵՂՆԱՈՏՔ	0.080	0.160	3.89	4	0.192
8/19. ԾՊԵՂՆԱՈՏՔ	0.080	0.160	3.92	2	0.098
8/20. ԾՊԵՂՆԱՈՏՔ	0.080	0.160	4.83	8	0.480
8/21. ԾՊԵՂՆԱՈՏՔ	0.080	0.160	4.86	4	0.240
8/22. ԾՊԵՂՆԱՈՏՔ	0.080	0.160	4.89	2	0.122
8/23. ԾՊԵՂՆԱՈՏՔ	0.080	0.160	4.93	2	0.122
8/24. ԾՊԵՂՆԱՈՏՔ	0.080	0.160	5.22	2	0.130
8/25. ԾՊԵՂՆԱՈՏՔ	0.080	0.160	5.79	8	0.576
8/26. ԾՊԵՂՆԱՈՏՔ	0.080	0.160	5.82	4	0.292
ՏԵՍ ՀԱՐՈՒՆԿԱԿՈՒԹՅՈՒՆԸ					

N 2, N 3 ՄԱՍՆԱՇԵՆՔԵՐ (ՀԱՐՈՒՆԿԱԿՈՒԹՅՈՒՆ)					
ՄԱԿՆԻՇ	ԷԼԵՄԵՆՏԻ ՉԱՓՍԵՐՈ(Մ)			ՔԱՆԱԿԸ (ՀԱՏ)	ԾԱԿԱԼԸ (ԽՄ)
	ԼԱՅՆ.	ԲԱՐՁՐ.	ԵՐԿԱՐ.		
1	2	3	4	5	6
8/27. ԾՊԵՂՆԱՈՏՔ	0.080	0.160	5.85	2	0.146
8/28. ԾՊԵՂՆԱՈՏՔ	0.080	0.160	5.90	2	0.148
8/29. ԾՊԵՂՆԱՈՏՔ	0.080	0.160	6.18	1	0.078
8/30. ԾՊԵՂՆԱՈՏՔ	0.080	0.160	6.18	1	0.078
8/31. ԾՊԵՂՆԱՈՏՔ	0.080	0.160	6.74	1	0.085
8/32. ԾՊԵՂՆԱՈՏՔ	0.080	0.160	6.76	2	0.170
8/33. ԾՊԵՂՆԱՈՏՔ	0.080	0.160	6.77	1	0.085
8/34. ԾՊԵՂՆԱՈՏՔ	0.080	0.160	6.79	21	1.806
8/35. ԾՊԵՂՆԱՈՏՔ	0.080	0.160	6.82	18	1.548
9/1. ՊԱՀԱՆԳ	0.080	0.160	0.90	6	0

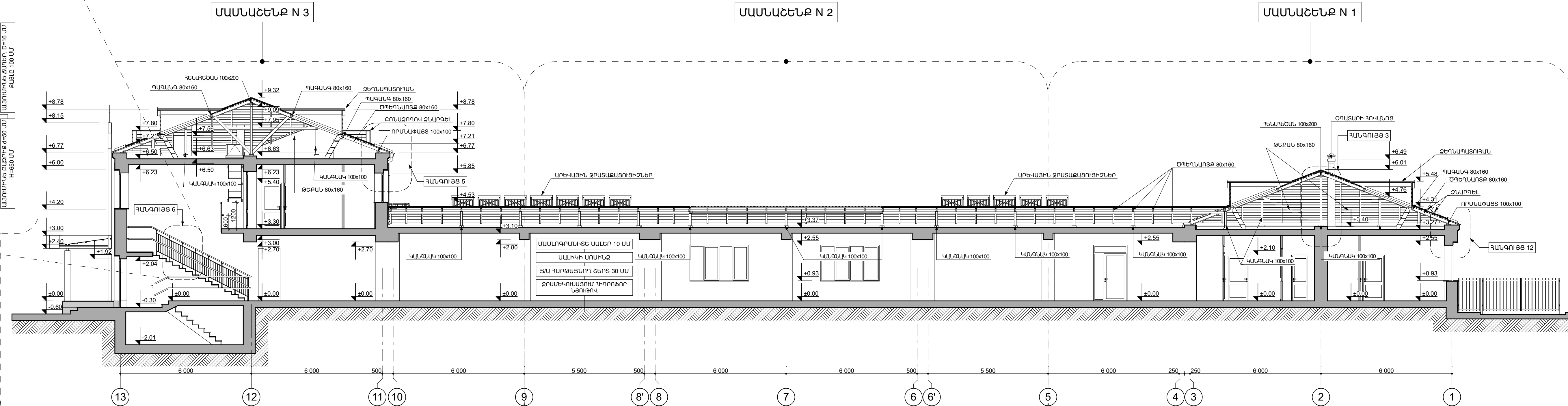
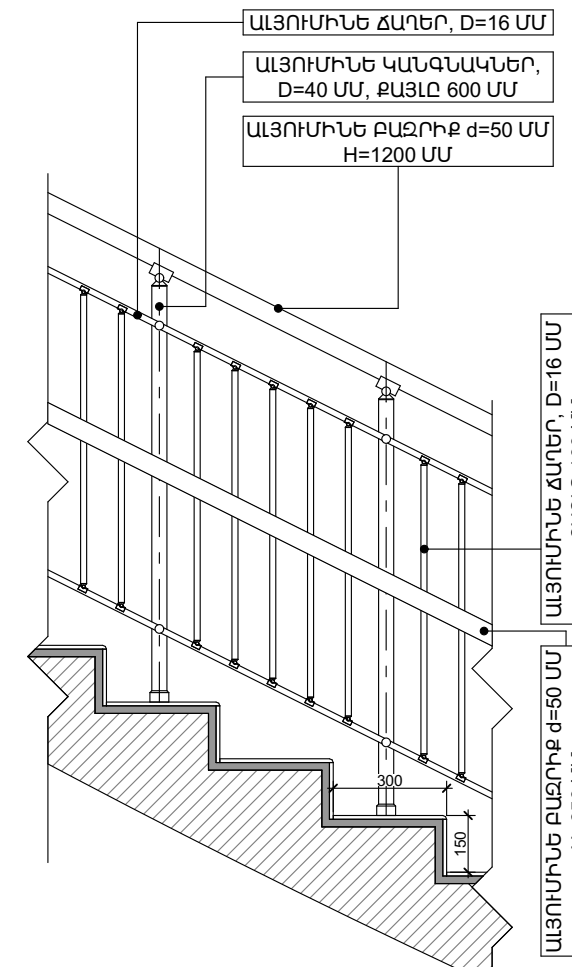

4S04U09 1-1 U 1:100

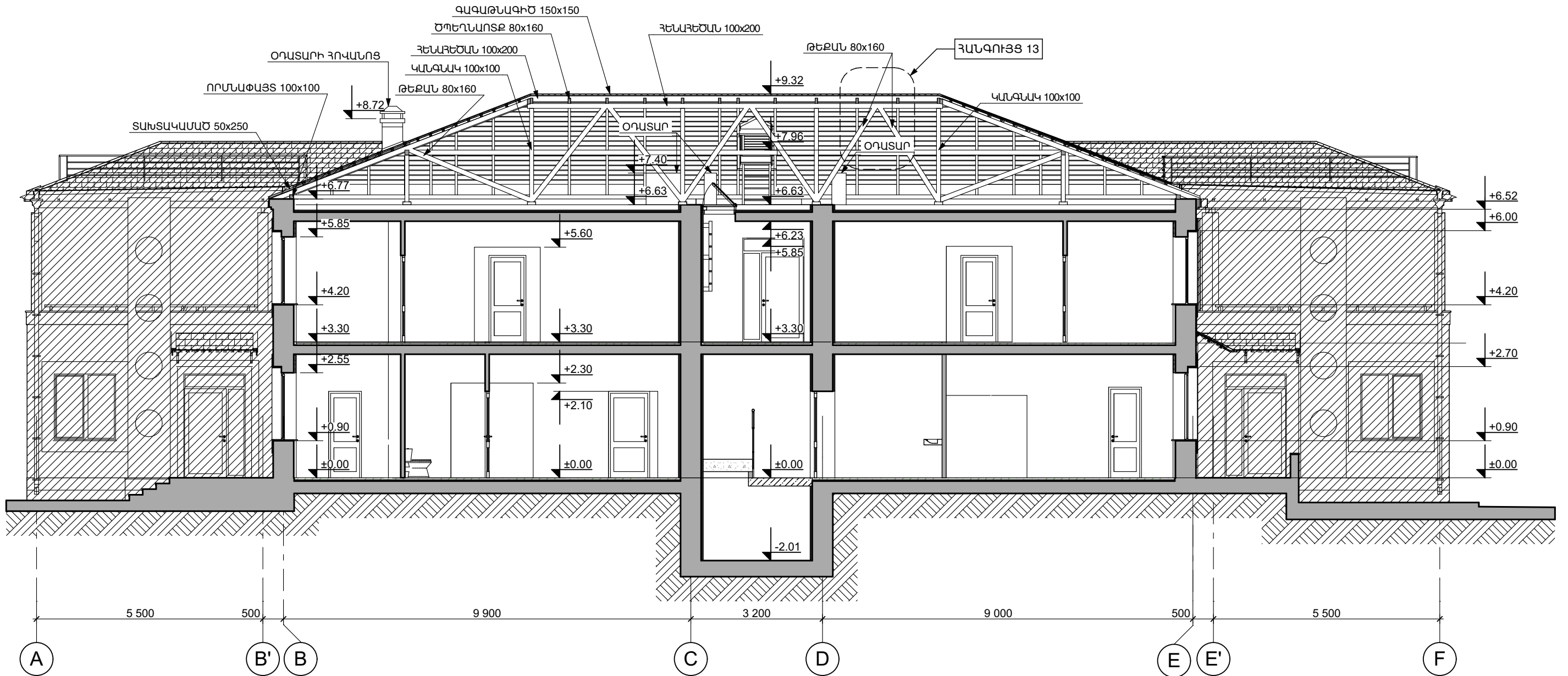

Ն.Գ.Ը.	Ա.ՆԱԶԱՐԱՅԱՆ		ՕՔ.ԱՆՎԱՆՈՒՄԸ ԳԵՂԱՐՈՒՄԻՔԻ ՄԱՐԺ.ՔՄԵՎԱՆ ԹԻՎ 2 «ԶԱՐԹՈՒՆ» ՄԱՆԱԿԱՄԱՐՏԵԶԻ ՀԻՄՆԱՆՈՐԴԱԿԱՆ ՆԱԽԱԳԻԾ			
ՆԱԽԱԳԾԵՑ	Ա.ՆԱԶԱՐԱՅԱՆ					
				«ԱԶՄԵՐԻ ղիգայրն» ՍՊԸ		
			ԹԵՐԹԻ ԱՆՎԱՆՈՒՄԸ	ՕՔԵՑԿՏ	05/15	
ՍՏՈՒԳԵՑ			ԿՏՐԱԿԱԾԸ 1-1 Մ 1:100 ՀԱՆԳՈՒՅՑ 6 Մ 1:10	ԹԵՐԹ	Ճ-46	ԺՈՒԼ
ՊԱՏՀԻՐԱՍՏՈՒՐ	( Յ. Տ. Զ. Յ. )			ԹԵՐԹԵՐ	64	ԱԳ

ԿՏՐՎԱԾՔ 2-2 Մ 1:100



Ն.Գ.Ը.	Ա.ՆԱԶԱՐՅԱՆ		ՕԲՆԱՎԱՆՈՒՄԸ ԳԵՂԱՐՔՈՒՆԻԷԻ ՄԱՐԶ, Զ.ՍԵՎԱՆ ԹԻՎ 2 «ԶԱՐԹՈՆ» ՄԱՆԿԱՊԱՐՏԵՋԻ ՀԱՄԱՆՈՐՈՂՈՒՄԸ ՆԱԽԱԳԻԾ				
ՆԱԽԱԳԾԵՑ	Ա.ՆԱԶԱՐՅԱՆ			«ԱՍՔՄԵԴ ԴԻԳԱՅՆ» ՍՊԸ			
				ԹԵՐԹԻ ԱՆՎԱՆՈՒՄԸ			
				ԿՏՐՎԱԾԸ 2-2			
ՍՏՈՒԳԵՑ							
ՊԱՏԿԻՐԱՍՈՒՄ՝ ( Հ. Տ. Զ. Հ. )			ԹԵՐԹԵՐ	64			

ԿՏՐՎԱԾՔ 3-3 Մ 1:100

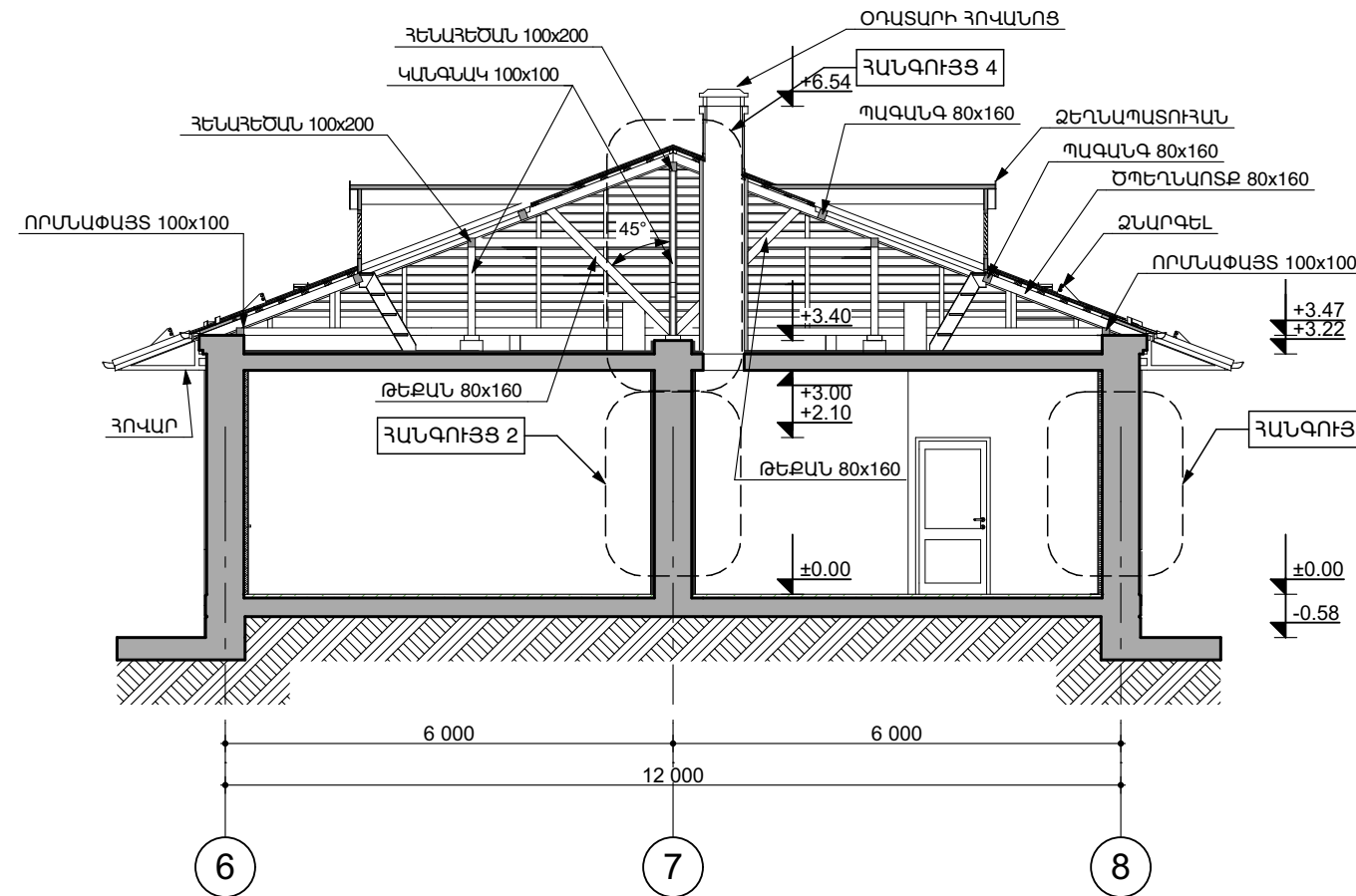

ԿՏՐՎԱԾՔ 5-5 Մ 1:100

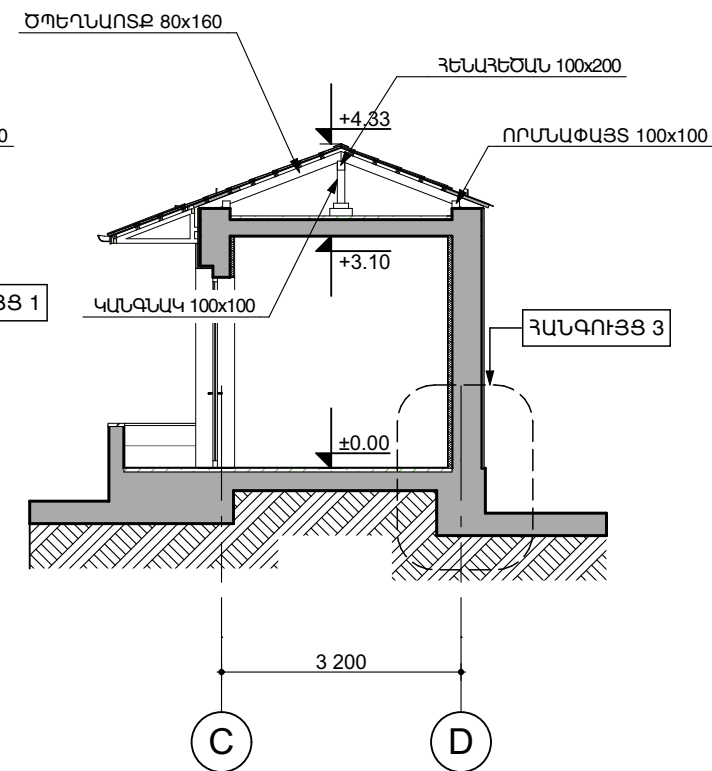

ՀԱՆԳՈՒՅՑ 3 Մ 1:20

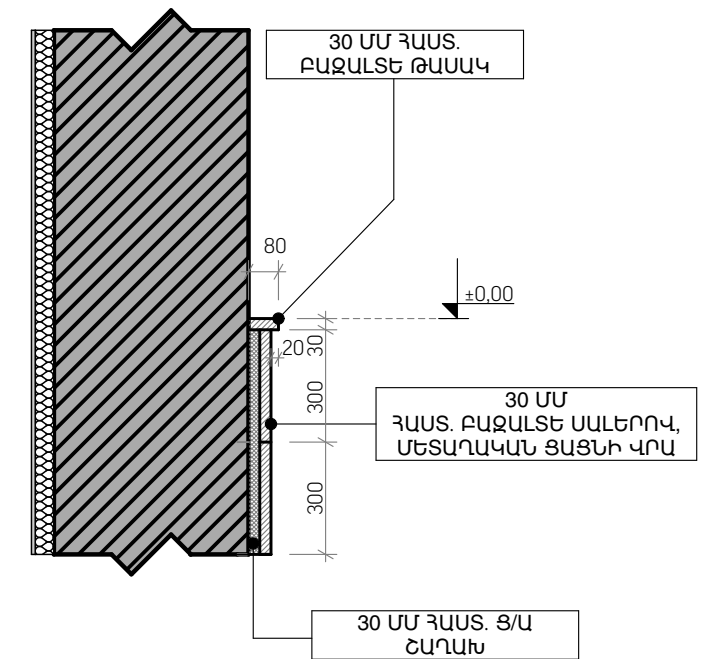

ԿՏՐՎԱԾՔ 4-4 Մ 1:100

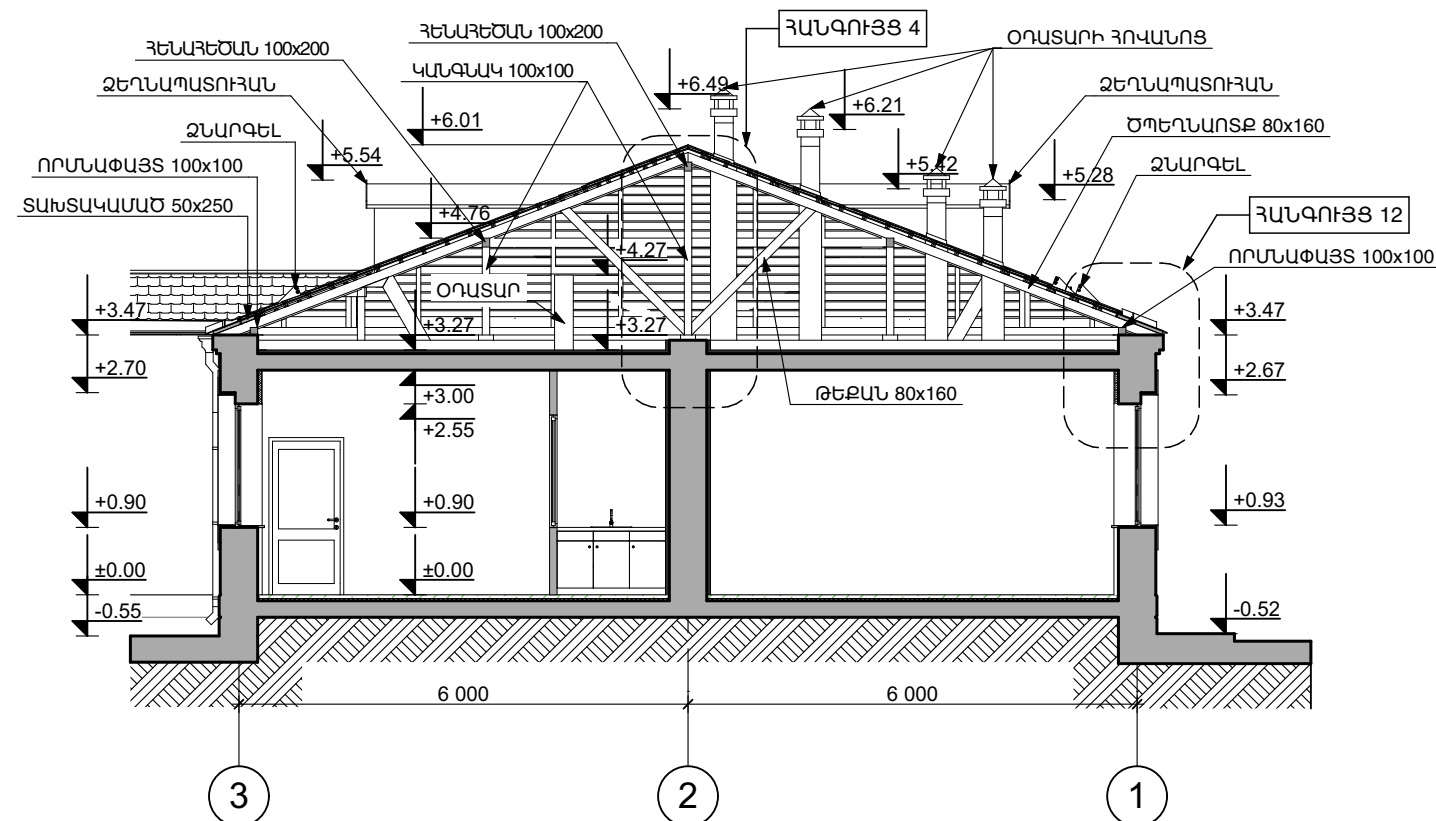

ՀԱՆԳՈՒՅՑ 2 Մ 1:20

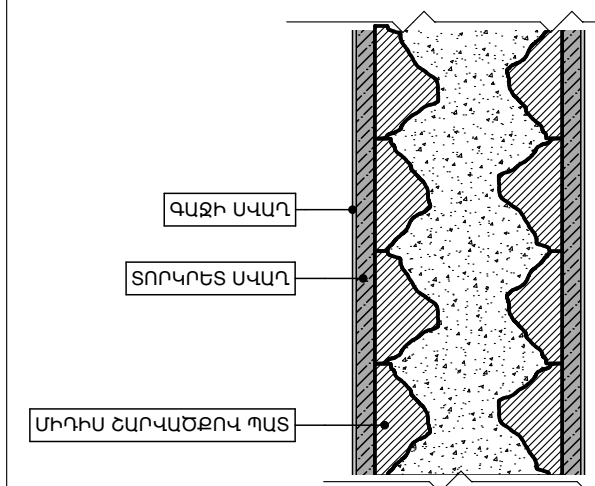

ՀԱՆԳՈՒՅՑ 1 Մ 1:20

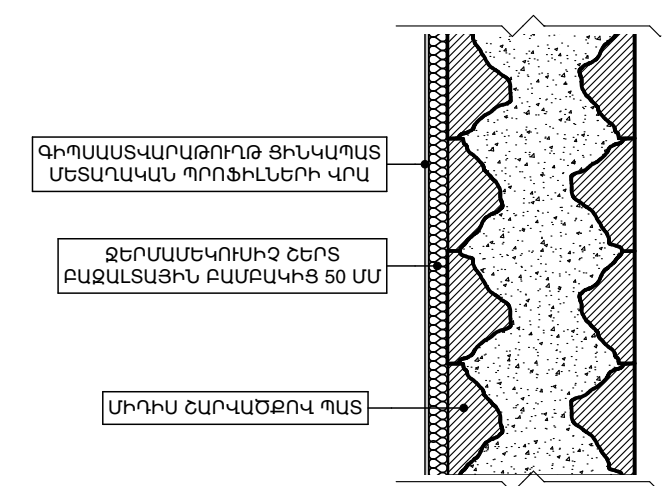

Ն.Գ.Ը.	Ա.ՆԱԶԱՐՅԱՆ	ՕԲՆԱԿԱՆՈՒՄԸ	<div> <div>ASKMED design</div> <div>«ԱՍԵՄԵՐ դիզայն» ՍՊԸ</div> <div>ՕԲՅԵԿՏ 05/15</div> <div>ԹԵՐԹ Ե-48 ՓՈՒԼ ԱԳ</div> <div>ԹԵՐԹԵՐ 64</div> </div>			
ՆԱԽԱԳԾԵՑ	Ա.ՆԱԶԱՐՅԱՆ	ԳԵՂԱՐՔՈՒՆԻՔԻ ՄԱՐԶ, Բ.ՍԵՎԱՆԻ ՐԵՍՊԱԲԼԻԿԱՆ ՍՄԱԿԱՊԱՐՏԵԶԻ ՀԻՄՆԱՆՈՐՈՂՄԱՆ ՆԱԽԱԳԻԾ				
ԱՏՈՒԳԵՑ		ԹԵՐԹԻ ԱՆՎԱՆՈՒՄԸ	<div> <div>ԿՏՐՎԱԾՔՆԵՐ 3-3, 4-4, 5-5</div> <div>ՀԱՆԳՈՒՅՑՆԵՐ 1, 2, 3</div> </div>			
ՊԱՏՎԻՐԱՏՈՒՄ	( Յ. Տ. Զ. Հ. )					



ՀԱՆԳՈՒՅՑ 4 Մ 1:10

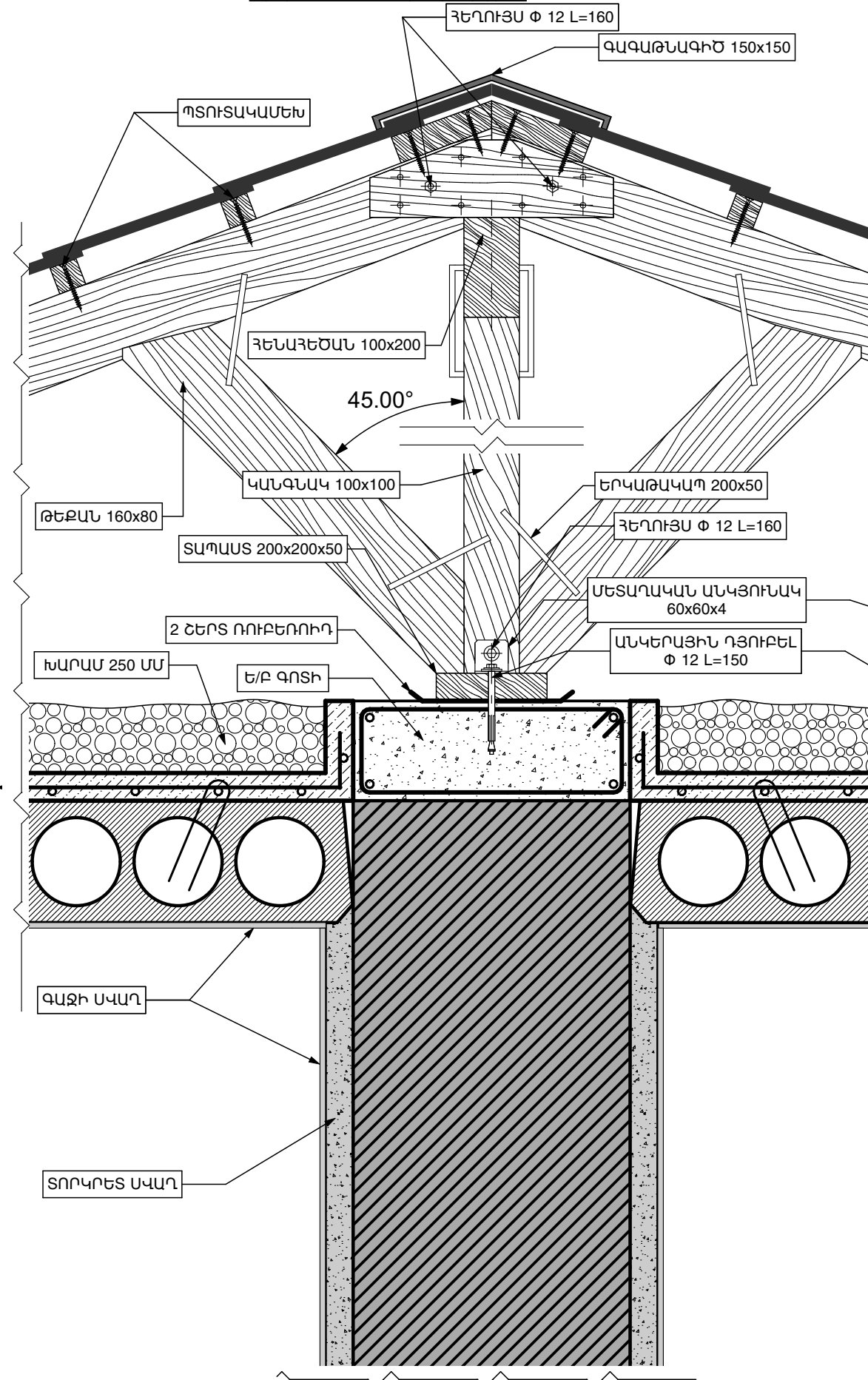

ՀԱՆԳՈՒՅՑ 5 Ս 1:10

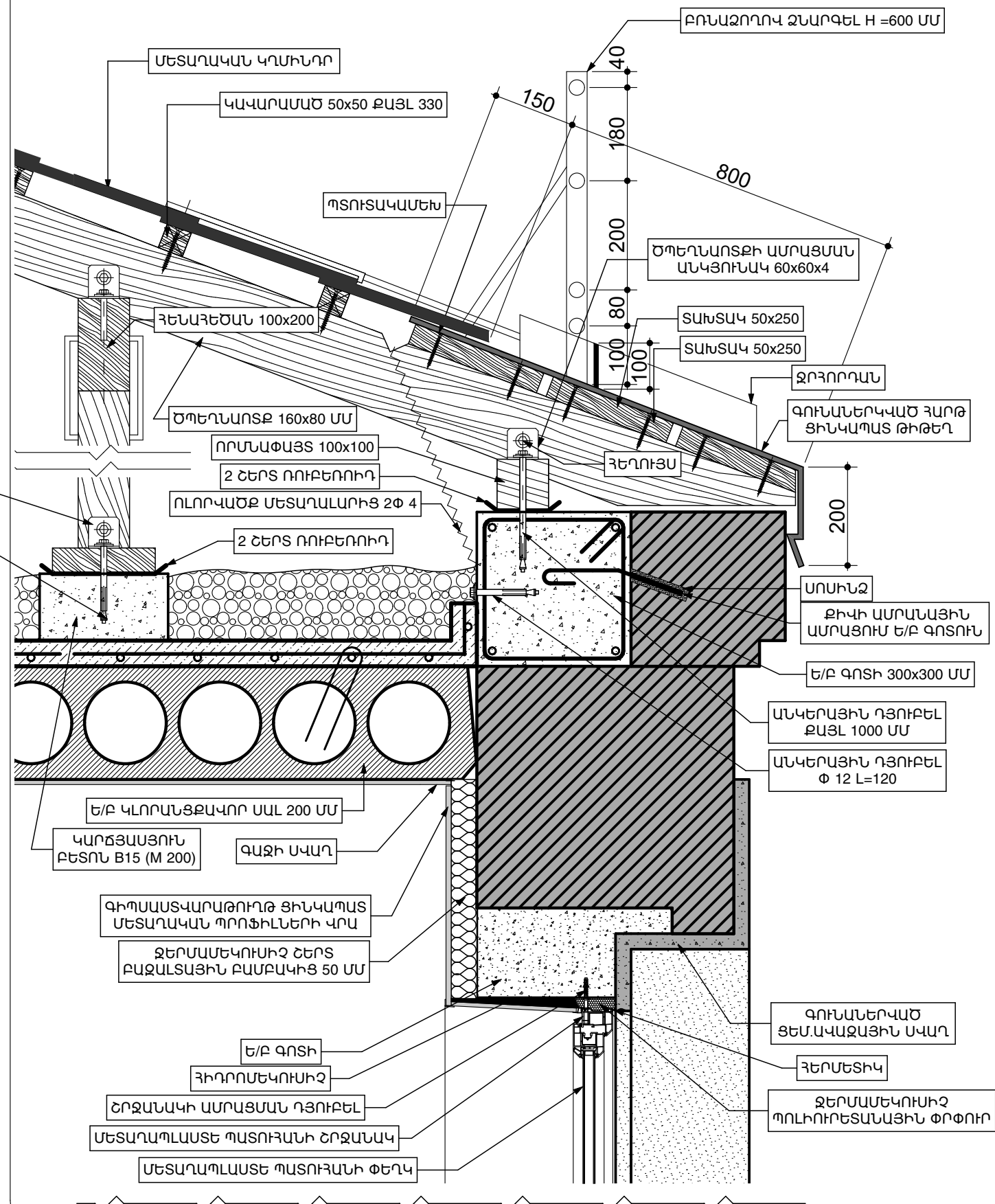

Ն. Գ. Ժ.	Ա. ՆԱԶԱՐԱՆ	<i>Ս. Նազարյան</i>	ՕԲՆԱՎԱՆՈՒՄԸ ԳԵՂԱՐԶՈՒՄԻՆԻՔԻ ՄԱՐԶ. Զ. ՆԵՎԱՆ ԹԻՎ 2 «ԶԱՐԹՈՒՔ» ՄԱՆՎԱԿՐՈՒՄԵՆԳԻ ՀԻՄՆԱՆՈՒՐՈՎԱԿԱՆ ՆԱԽԱԳԻՄ	«ԱՎԱՅՄԵՆԻ ՂԻՂԱՅԻՆ» ՄՈՒԸ	ASIMED design	
ՆԱԽԱԳԾԵՑ	Ա. ՆԱԶԱՐԱՆ	<i>Ս. Նազարյան</i>				
ՍՏՈՒԳԵՑ			ԹԵՐԹԻ ԱՆՎԱՆՈՒՄԸ	ՕԲՅԵԿՏ	05/15	
ՊԱՏՎԻՐԱՍՈՒՄ՝ ( Հ. Տ. Զ. Հ. )			ՀԱՆԳՈՒՅՑՆԵՐ 4, 5 Մ 1:10	ԹԵՐԻԶ	Ծ-49	ՓՈՒԼ
				ԹԵՐԻԹԵՐ	64	

ՀԱՆԳՈՒՅՑ 13 Մ 1:10

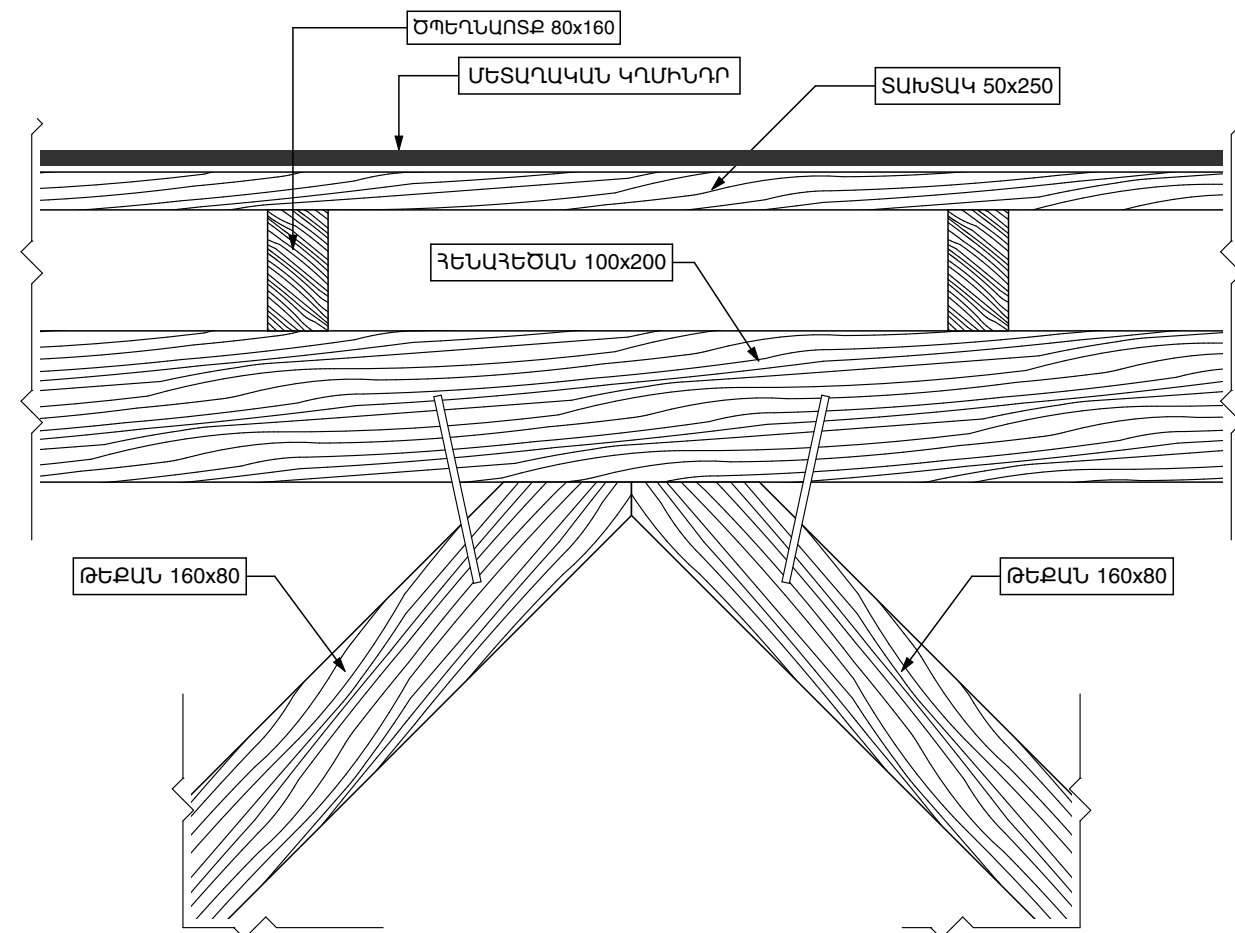

ՀԱՆԳՈՒՅՑ 11 Մ 1:20

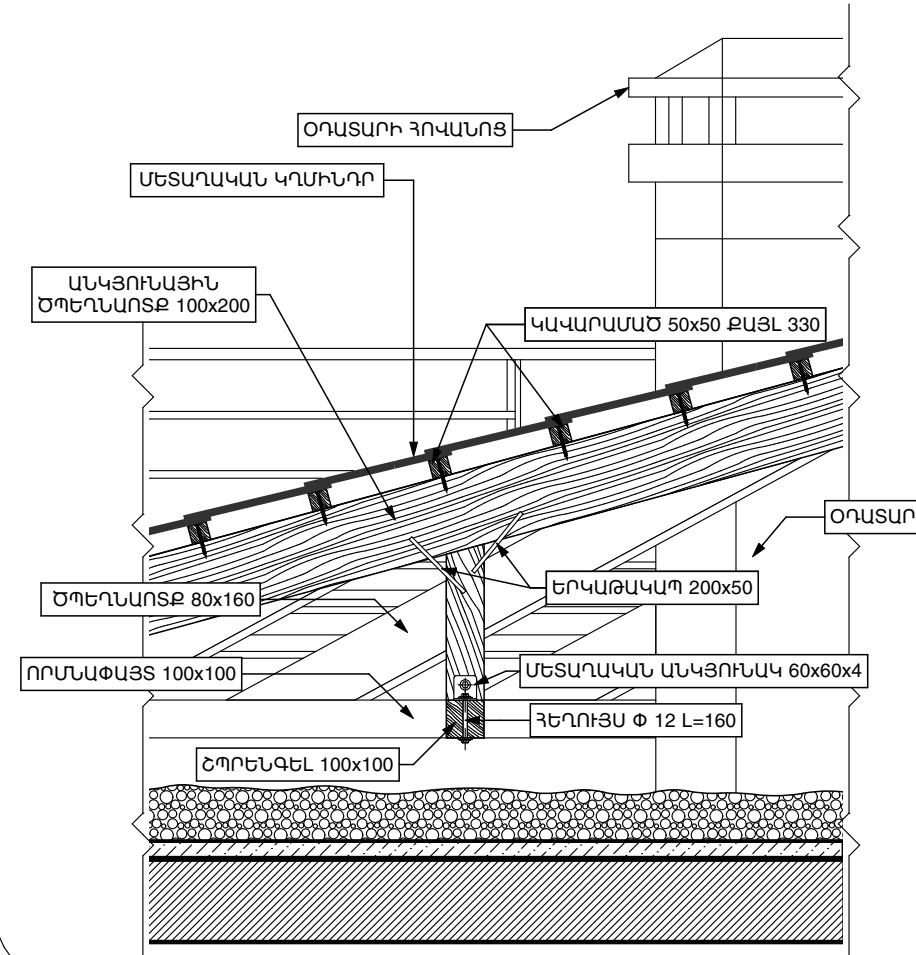

ՀԱՆԳՈՒՅՑ 14 Մ 1:10

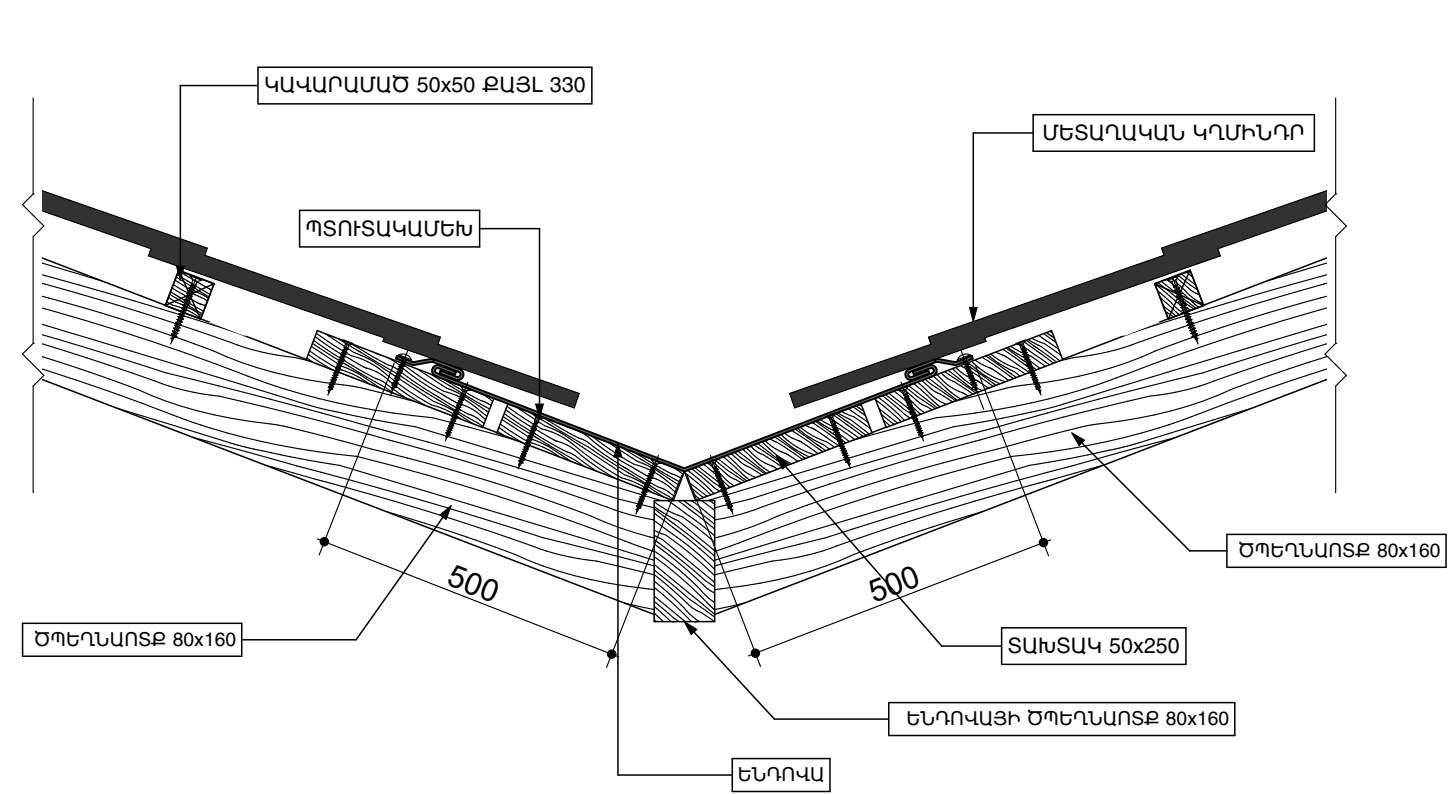

ՀԱՆԳՈՒՅՑ 12 Մ 1:20

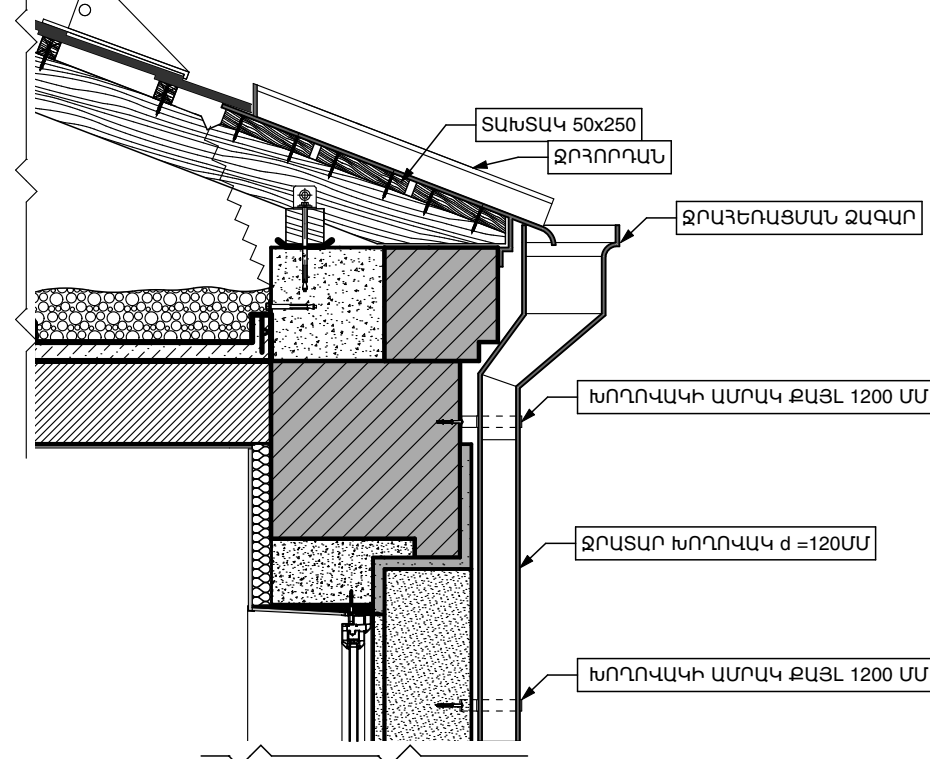

ՏԱՆԻՔԻ ՊԱՏՈՒՀԱՆԻ ՀԱՏՈՒՅԹ

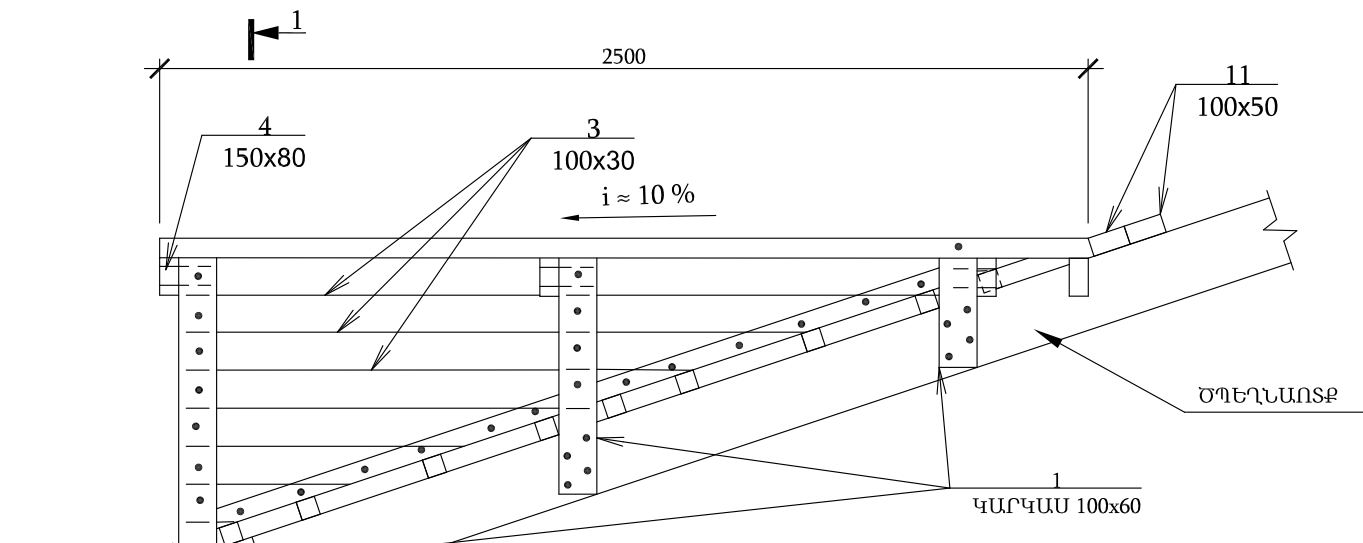

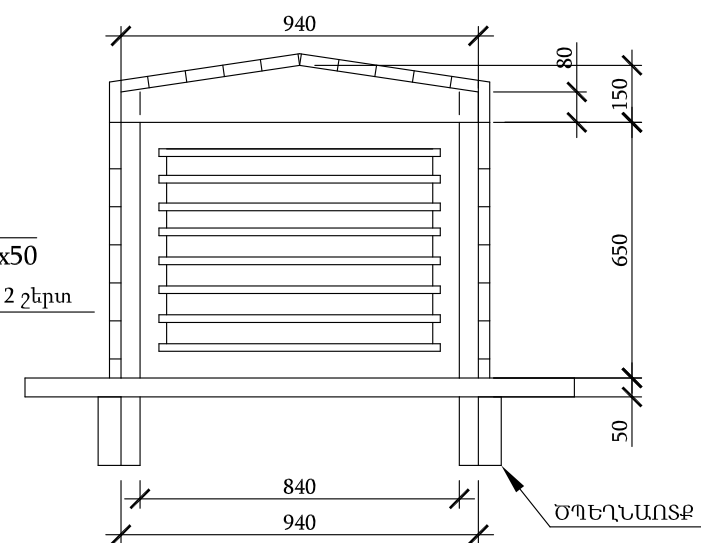

ՏԱՆԻՔԻ ՊԱՏՈՒՀԱՆԻ ՏԵՍՔԸ ԴԻՄԱՑԻՑ

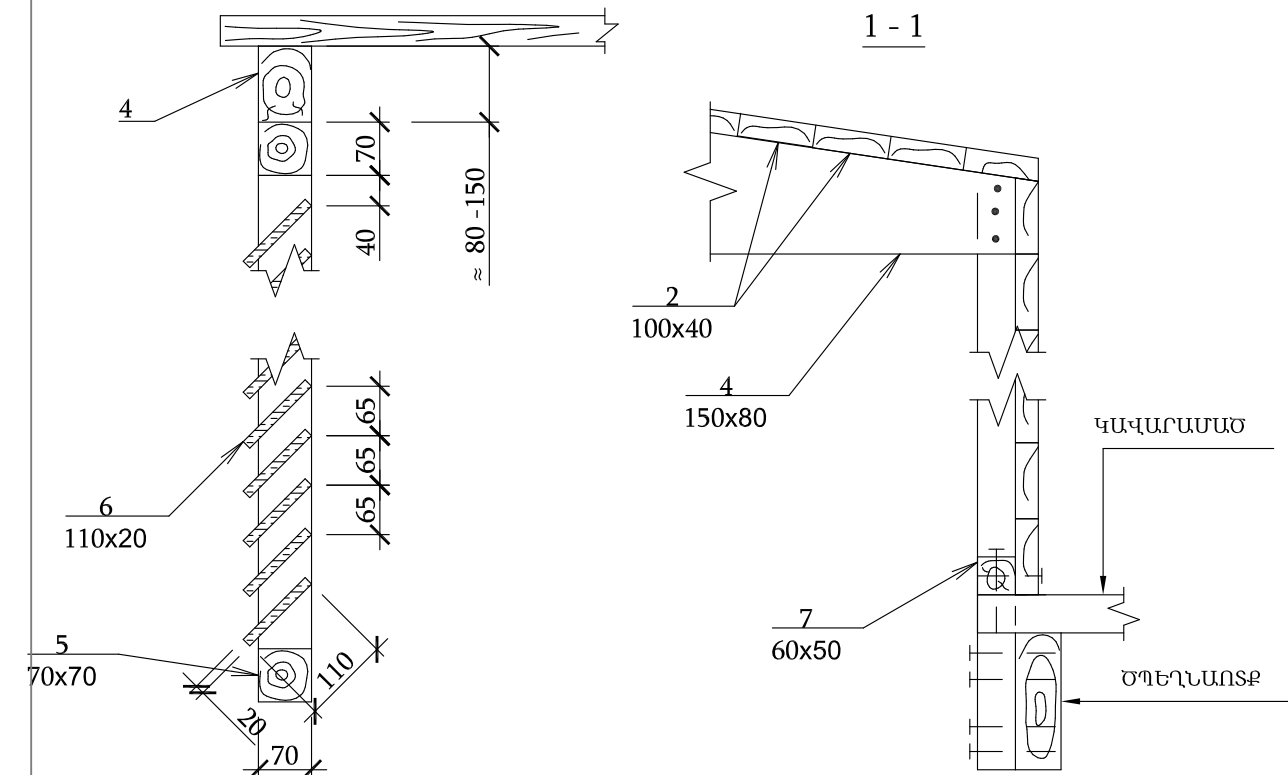

ՇԵՐՏԱՓԵՂԿԻ ՀԱՏՈՒՅԹ



Ն.Գ.Ը.	Ա.ՆԱԳՈՐԱՅԱՆ		ՕՐԱՆՎԱՌՈՒԹՅԱՆ ԶԱՆԳԱՆՈՒԹՅԱՆ ՄԱՐԾԻ ԲԱՆԱԿԱՆ ԶԱՆԳԱՆՈՒԹՅԱՆ ՄԱՍԻՆՈՒԹՅԱՆ ՆԱԽԱԳԻԾ		
ՆԱԽԱԳԻԾԵՑ	Ա.ՆԱԳՈՐԱՅԱՆ				
ՄՍՈՒԳԻԾԵՑ			ԹԵՄԱԿԱՆՈՒԹՅԱՆ ՆԱԽԱԳԻԾ	ՕՐԱԲԵՅԿ	05/15
ՊԱՆԱԿՈՐԱՍՏՈՒՄ ( Յ. Տ. Զ. Յ. )			ՀԱՆԳՈՒՑՏԵՍԵՐ 11, 12, 13, 14 Ս 1:10	ԹԵՄՈՂ	Ծ-50
				ԹԵՄԱԿԱՆ	64



ՀԱՆԳՈՒՅՑ 7

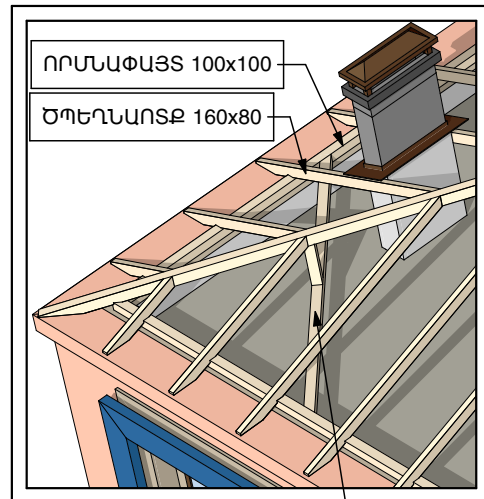

ՀԱՆԳՈՒՅՑ 8

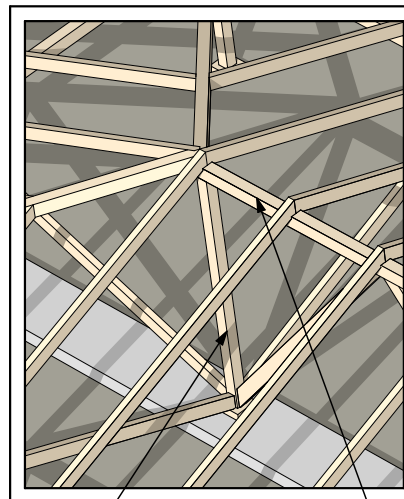

ՀԱՆԳՈՒՅՑ 10

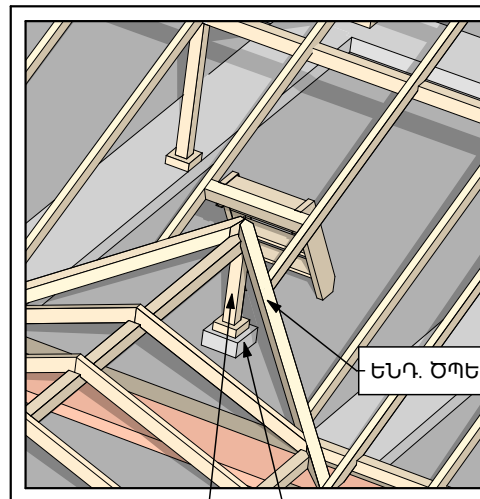

ՀԱՆԳՈՒՅՑ 10

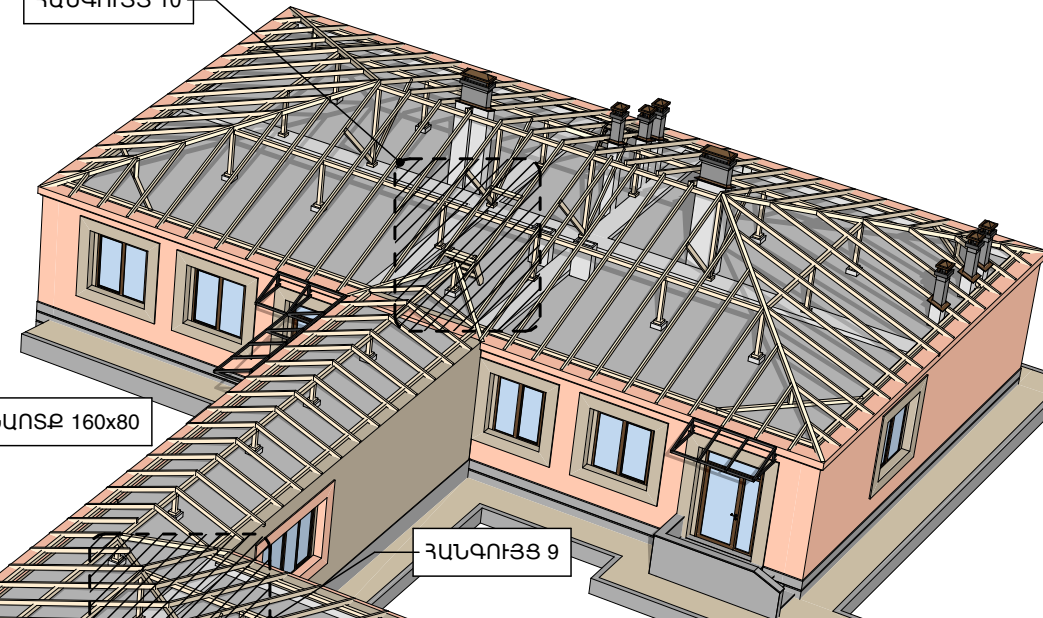

ՀԱՆԳՈՒՅՑ 9

ՀՊՐԵՆԳԵԼ 100x100

ԿԱՆԳՆԱԿ 100x100

ՀԵՆԱՀԵԾԱՆ 100x200

ԿԱՆԳՆԱԿ 100x100

ԿԱՐՃՅԱՍՅՈՒՆ  
ԲԵՏՈՆ B15 (M 200)

ՀԱՆԳՈՒՅՑ 7

ՀԱՆԳՈՒՅՑ 8

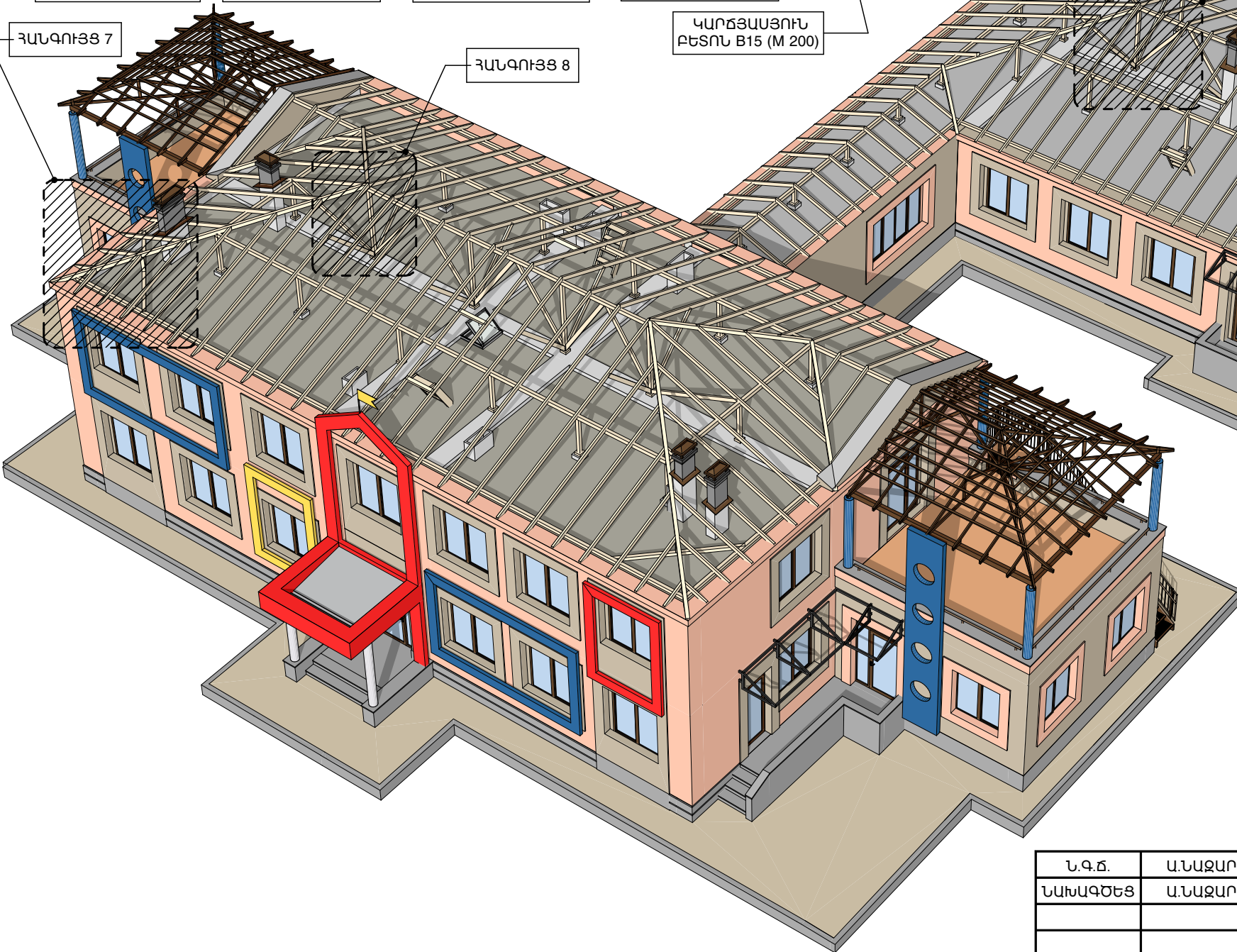

ՀԵՆԱՀԵԾԱՆ 100x200

ՀԱՆԳՈՒՅՑ 9

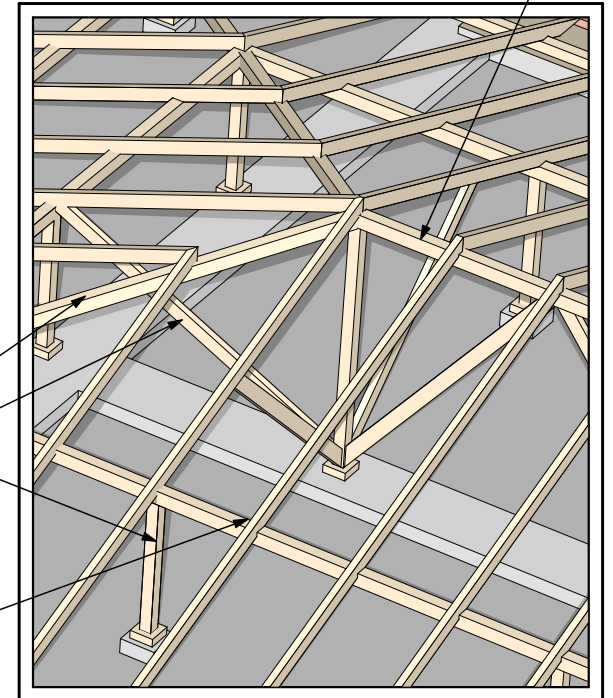



Ն.Գ.Ճ.	Ա.ՆԱԶԱՐՅԱՆ		ՕՐ.ԱՆՎԱՆՈՒՄԸ ԳԵՂԱՐՔՈՒՆԻՔԻ ՄԱՐԶ, Զ.ՍԵՎԱՆ ԹԻՎ 2 «ԶԱՐԹՈՆՔ» ՄԱՆԿԱՊՈՐՏԵԶԻ ՀԻՄՆԱՆՈՐՈԳՄԱՆ ՆԱԽԱԳԻԾ	ASKMED design	
ՆԱԽԱԳԾԵՑ	Ա.ՆԱԶԱՐՅԱՆ			«ԱՍՔՄԵԴ դիզայն» ՍՊԸ	
ՍՏՈՒԳԵՑ			ԹԵՐԹԻ ԱՆՎԱՆՈՒՄԸ ՏԱՆԻՔԻ ՀԻՄՆԱԿՄԱԽՔԻ ՏԱՐԱԾԱԿԱՆ ՏԵՍԷ ԵՎ ՀԱՆԳՈՒՅՑՆԵՐ	ՕՐՅԵԿՏ	05/15
ՊԱՏԿԻՐԱՏՈՒ՝	( Յ. Տ. Զ. Յ. )			ԹԵՐԹ	Ճ-51 ՓՈՒԼ ԱԳ
				ԹԵՐԹԵՐ	64

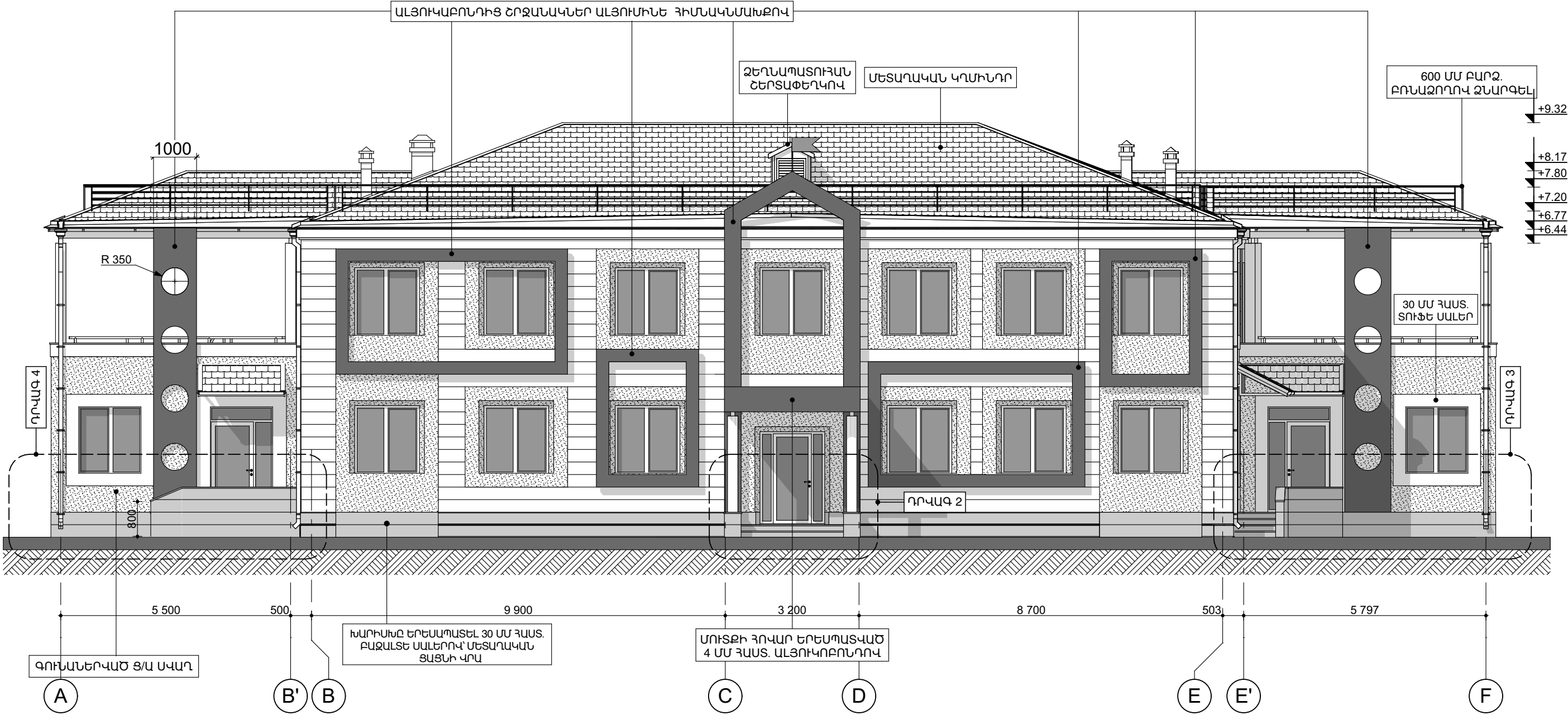

ՃԱԿԱՏ ԸՍՏ A-F ԱՌԱՆՑՔՆԵՐԻ Մ 1:100



Ն.Գ.Ը.	Ա.ՆԱԶԱՐՅԱՆ		ՕՐԱՆՎԱՆՈՒՄԸ ԳԵՂԱՐՔՈՒՆԻՔԻ ՄԱՐԶ, Զ.ՍԵՎԱՆ ԹԻՎ 2 «ԶԱՐԹՈՆՔ» ՄԱՆԿԱՊԱՐՏԵՋԻ ՀԻՄՆԱՆՈՐՈՎԱՆ ՆԱԽԱԳԻԾ				
ՆԱԽԱԳԾԵՑ	Ա.ՆԱԶԱՐՅԱՆ			«ԱՍՔՄԵՐ ԴԻԳԱՅՆ» ՍՊԸ			
				ԹԵՐԹԻ ԱՆՎԱՆՈՒՄԸ			
				ՕՐՅԵԿՏ			
ՍՏՈՒԳԵՑ				05/15			
ՊԱՏՎԻՐԱՏՈՒ՝ ( Յ. Տ. Զ. Հ. )			ՃԱԿԱՏ ԸՍՏ A-F ԱՌԱՆՑՔՆԵՐԻ Մ 1:100	ԹԵՐԹ	Ճ-52	ՓՈՒԼ	ԱԳ
				ԹԵՐԹԵՐ	64		



ՃԱԿԱՏ ԸՍՏ F-A ԱՌԱՆՑՔՆԵՐԻ Մ 1:100

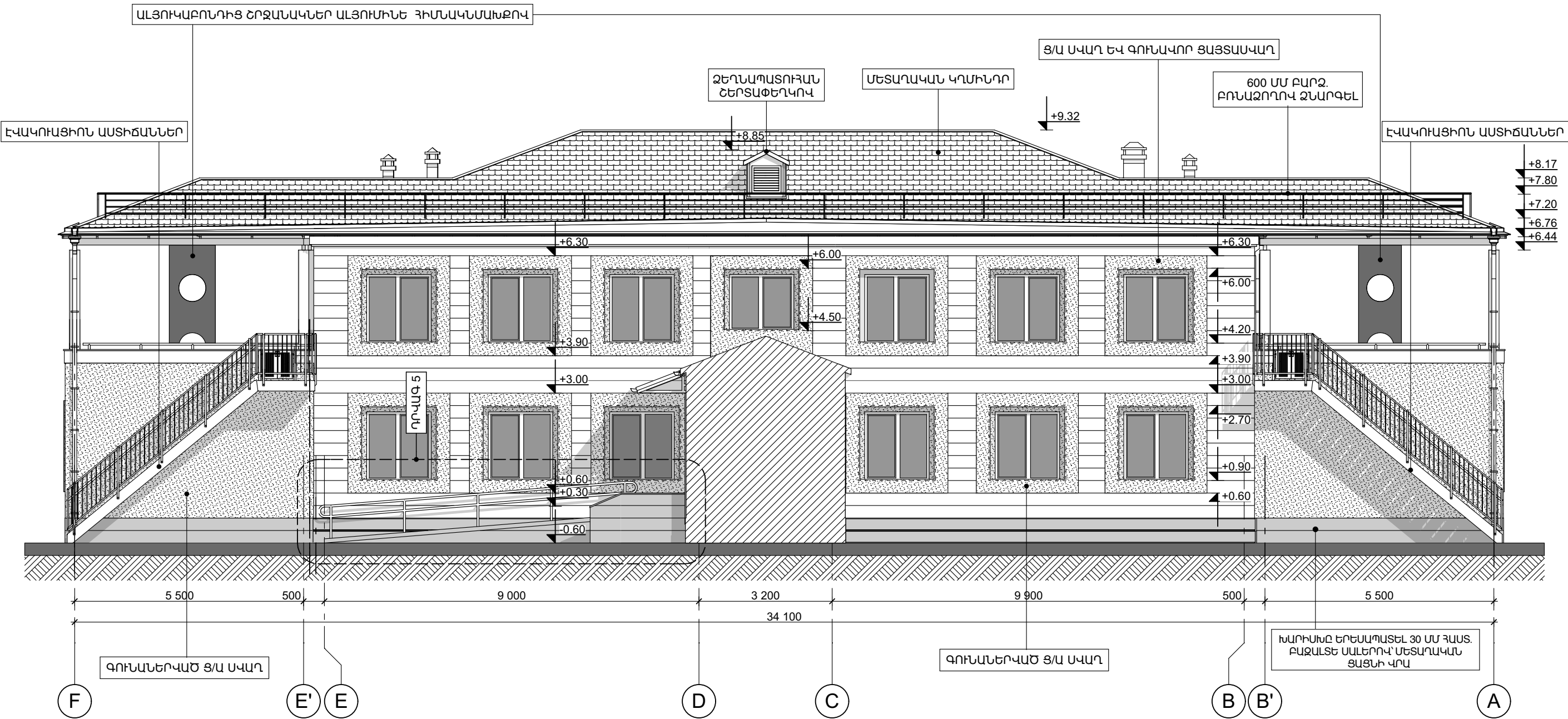

Ն.Գ.Ճ.	Ա.ՆԱԶԱՐՅԱՆ		ՕՐԱՆՎԱՆՈՒՄԸ ԳԵՂԱՐՔՈՒՆԻՔԻ ՄԱՐԶ, Զ.ՍԵՎԱՆ ԹԻՎ 2 «ԶԱՐԹՈՆՔ» ՄԱՆԿԱՊԱՐՏԵՋԻ ՀԻՄՆԱՆՈՐՈԳՄԱՆ ՆԱԽԱԳԻԾ			
ՆԱԽԱԳԾԵՑ	Ա.ՆԱԶԱՐՅԱՆ			«ԱՍՔՄԵՐ ԴԻԳԱՅԻՆ» ՍՊԸ		
ԱՏՈՒԳԵՑ			ԹԵՐԹԻ ԱՆՎԱՆՈՒՄԸ	ՕՐՅԵԿՏ	05/15	
ՊԱՏՎԻՐԱՏՈՒ՝	( Յ. Տ. Զ. Հ. )		ՃԱԿԱՏ ԸՍՏ F-A ԱՌԱՆՑՔՆԵՐԻ Մ 1:100	ԹԵՐԹ	Ճ-53	ՓՈՒԼ ԱԳ
				ԹԵՐԹԵՐ	64	

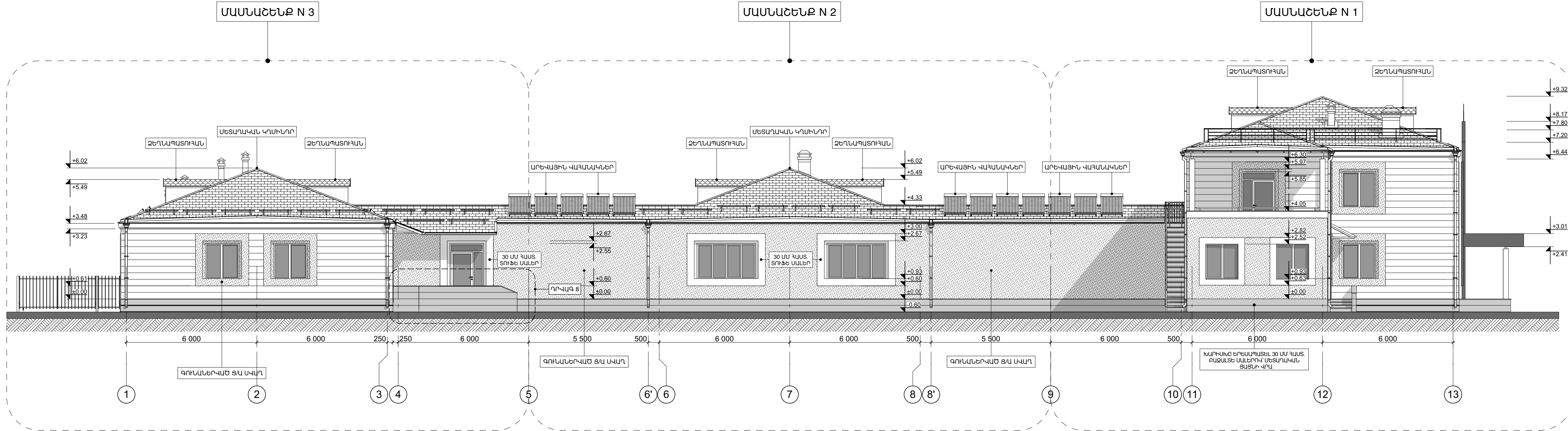

Ն.Գ.Ճ.	Ա.ՆԱԶԱՐԱՅԱՆ		ՕՐԱՆՎԱՆՈՒՄԸ ԳԵՂԱՐՔՈՒՄԻՆԻ ՍԱՐԳՔ.Ք.ՍԵՎԱԼ ԹԻՎ 2 «ԶԱՌԹՈՆՔ» ՄԱՆՎԱԿԱՐԳԱՆՈՒԹՅԱՆ ՅԻՄՆԱԿԱՐԳԱՆՈՒԹՅԱՆ ԼԱՆԿԱԳԻԾ ԹԵՐԹԻ ԱՆՎԱՆՈՒՄԸ	
ՆԱԽԱԳԾԵՑ	Ա.ՆԱԶԱՐԱՅԱՆ			
ԱՏՈՒԳԵՑ			ՃԱԿԱՏ ԸՍՏ 1-13 ԱՌԱՆՑՔՆԵՐԻ Մ 1:100	ՕՐՑԵԿՏ 05/15
ՊԱՏՎՈՐԱՏՈՒՄ	( Յ. Տ. Զ. Յ. )			ԹԵՐԹ Ե-54 ՓՈՒԼ ԱԳ
				ԹԵՐԹԵՐ 64

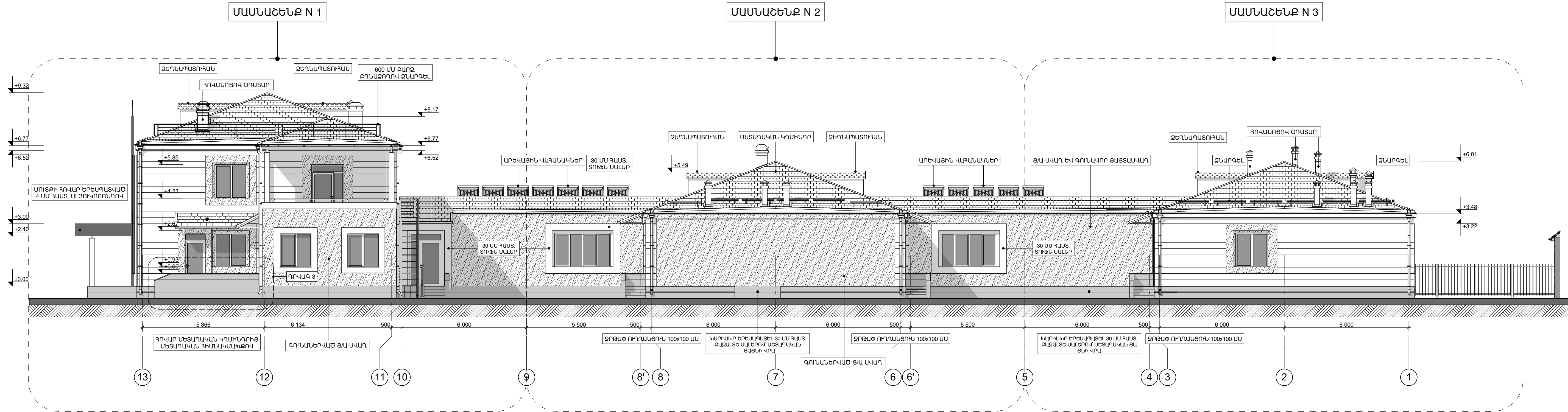

Ն.Գ.Ճ.	Ա.ՆԱԶԱՐԱՆ		ՕՐԱՆՎԱՆՈՒՄԸ ԳԵՂԱՐՔՈՒՄԻՔԻ ՄԱՐԶ.Ք.ՍԵՎԱՆ ԹԻՎ 2 «ԶԱՌԹՈՆՔ» ՄԱՆԿԱՊԱՐԾԵԶԻ ՅԵՆՈՒՄԱՐԴՈՐԴԱՄԱՆ ԼԱՆԿԱՐԵԾ ԹԵՐԹԻ ՆԵՎԱՆՈՒՄԸ	
ՆԱԽԱԳԾԵՑ	Ա.ՆԱԶԱՐԱՆ			
ՍՏՈՒԳԵՑ			ՃԱԿԱՏ ԸՍՏ 13-1 ԱՌԱՆՑՔՆԵՐԻ Մ 1:100	ՕՐՑԵԿՏ 05/15
ՊԱՏՎՈՐԱՏՈՒ՝	( Յ. Տ. Զ. Յ. )			ԹԵՐԹ Ե-55 ՓՈՒԼ ԱԳ
				ԹԵՐԹԵՐ 64

ՃԱԿԱՏ ԸՍՏ C-H ԱՌԱՆՑՔՆԵՐԻ Մ 1:100

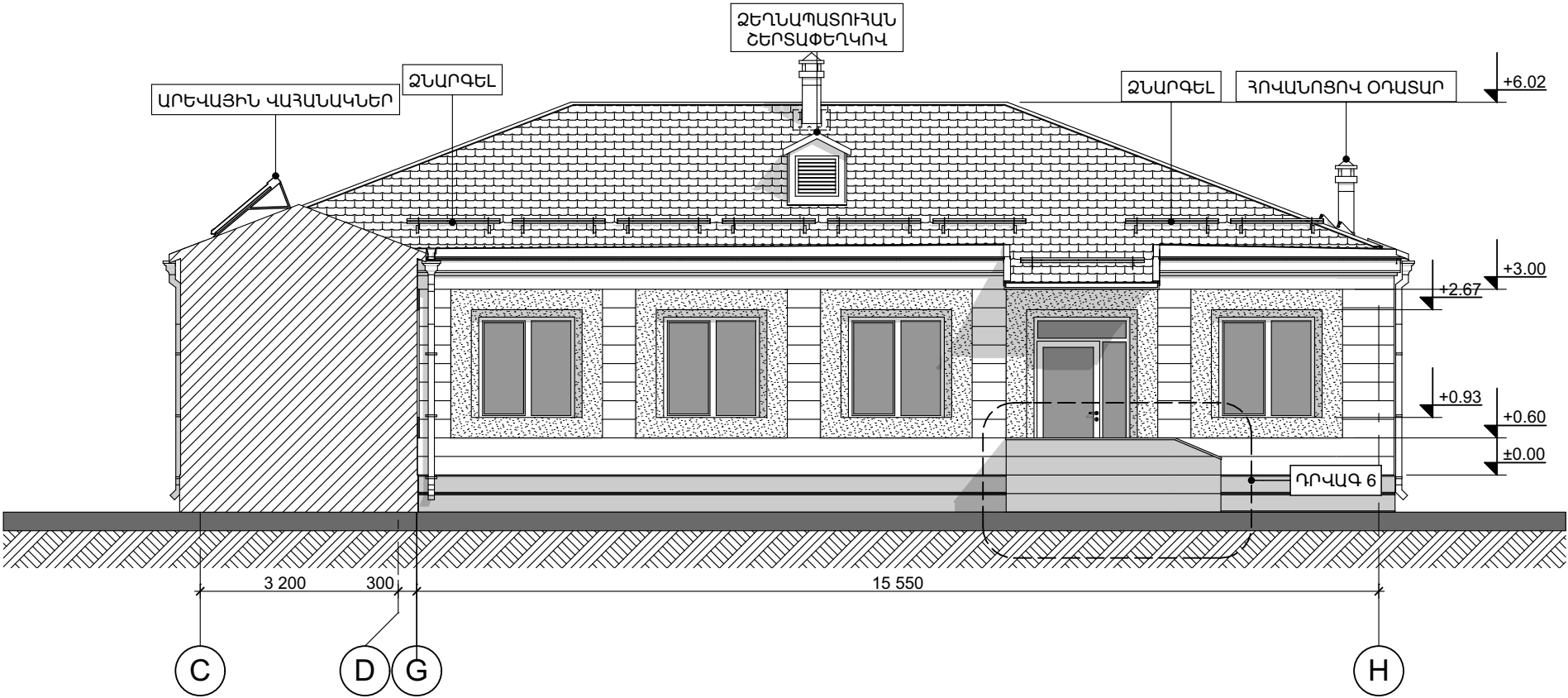

ՃԱԿԱՏ ԸՍՏ H-C ԱՌԱՆՑՔՆԵՐԻ Մ 1:100

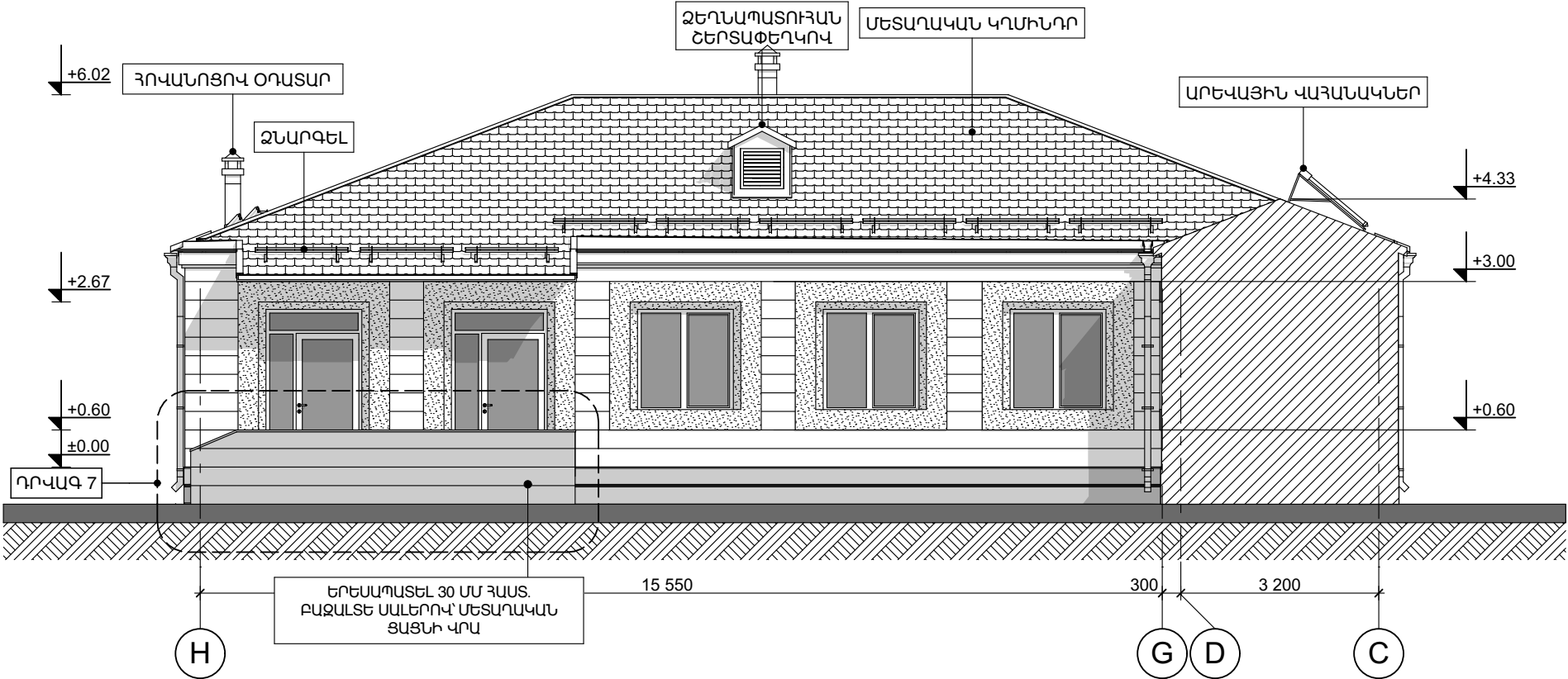

Ն.Գ.Ժ.	Ա.ՆԱԶԱՐՅԱՆ		ՕՐԱՆՎԱՆՈՒՄԸ ԳԵՂԱՐՔՈՒՆԻՔԻ ՄԱՐԶ, Զ.ՍԵՎԱՆ ԹԻՎ 2 «ԶԱՐԹՈՆՔ» ՄԱՆԿԱՊԱՐՏԵՋԻ ՀԻՄՆԱՆՈՐՈԳՄԱՆ ՆԱԽԱԳԻԾ			
ՆԱԽԱԳԾԵՑ	Ա.ՆԱԶԱՐՅԱՆ			«ԱՍՔՄԵԴ դիզայն» ՍՊԸ		
			ԹԵՐԹԻ ԱՆՎԱՆՈՒՄԸ	ՕՐՅԵԿՏ	05/15	
ՍՏՈՒԳԵՑ			ՃԱԿԱՏՆԵՐ ԸՍՏ C-H ԵՎ H-C ԱՌԱՆՑՔՆԵՐԻ Մ 1:100	ԹԵՐԹ	Ճ-56	ՓՈՒԼ ԱԳ
ՊԱՏՎԻՐԱՏՈՒ՝	( Յ. Տ. Զ. Հ. )			ԹԵՐԹԵՐ	64	



# ՃԱԿԱՏ ԸՍՏ E'-B' ԱՌԱՆՑՔՆԵՐԻ Մ 1:100

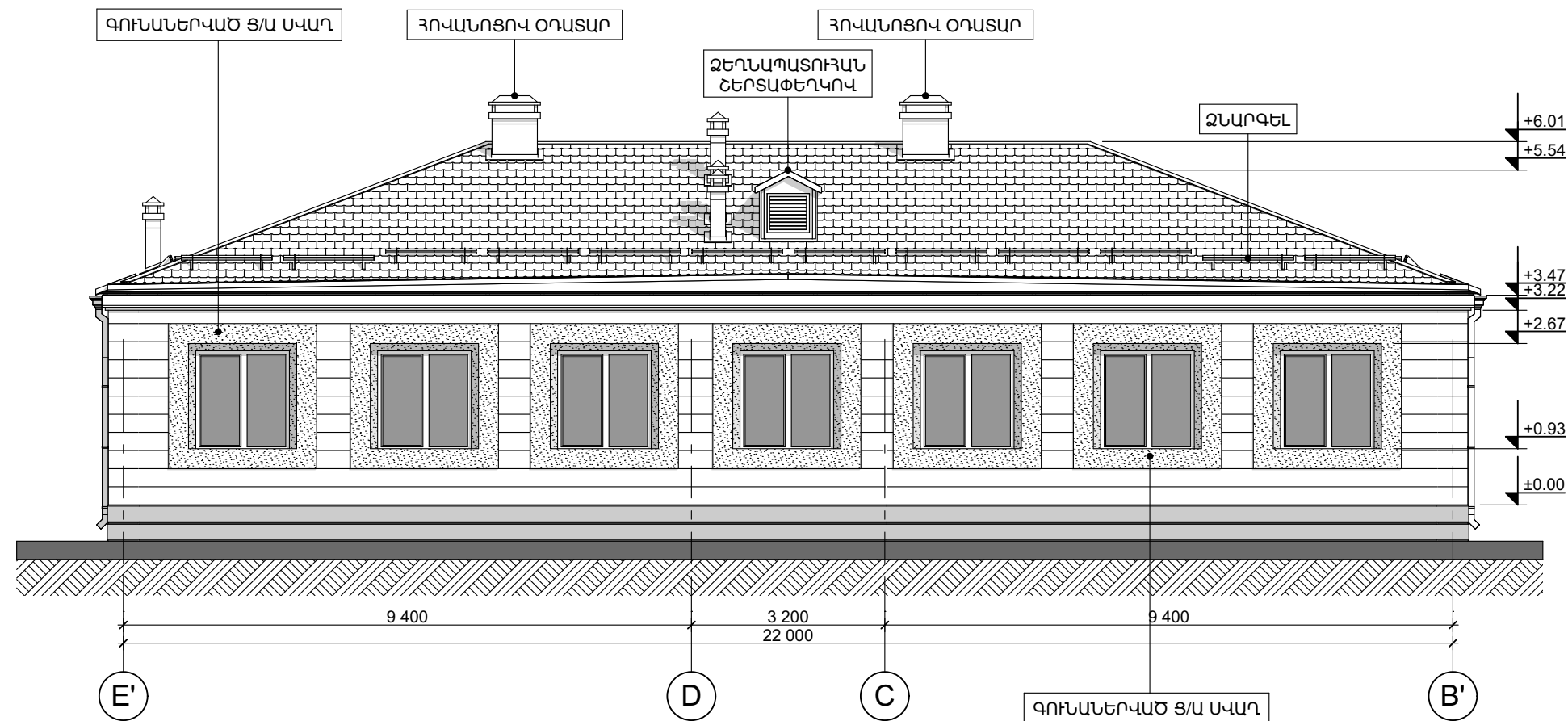

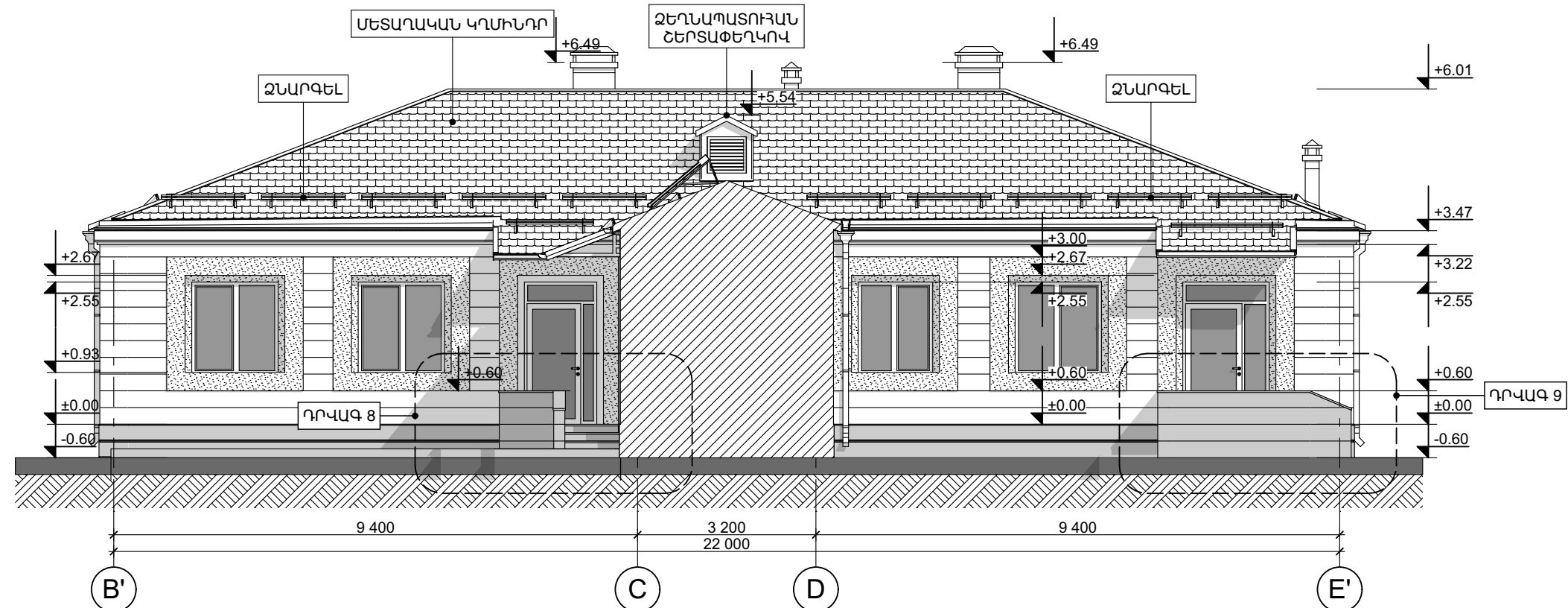

# ՃԱԿԱՏ ԸՍՏ B'-E' ԱՌԱՆՑՔՆԵՐԻ Մ 1:100



Ն.Գ.Ճ.	Ա.ՆԱԶԱՐՅԱՆ		ՕԲՆԱԿԱՆՈՒՄԸ ԳԵՂԱՐՔՈՒՆԻՔԻ ՄԱՐԶ.Ք.ՍԵՎԱՆ ԹԻՎ 2 «ԶԱՐԹՈՆՔ» ՄԱՆԿԱՊԱՐՏԵՋԻ ՀԻՄՆԱՆՈՐՈԳՄԱՆ ՆԱԽԱԳԻԾ	
ՆԱԽԱԳԾԵՑ	Ա.ՆԱԶԱՐՅԱՆ			
			ԹԵՐԹԻ ԱՆՎԱՆՈՒՄԸ ՃԱԿԱՏ ԸՍՏ E'-B' ԱՌԱՆՑՔՆԵՐԻ Մ 1:100 ՃԱԿԱՏ ԸՍՏ B'-E' ԱՌԱՆՑՔՆԵՐԻ Մ 1:100	«ԱՍՔՄԵՐ ԴԻԳԱՅՆ» ՍՊԸ
ՍՏՈՒԳԵՑ				
ՊԱՏԿԻՐԱՏՈՒՐ	( Յ. Տ. Զ. Հ. )		ԹԵՐԹԻ ԱՆՎԱՆՈՒՄԸ ՃԱԿԱՏ ԸՍՏ E'-B' ԱՌԱՆՑՔՆԵՐԻ Մ 1:100 ՃԱԿԱՏ ԸՍՏ B'-E' ԱՌԱՆՑՔՆԵՐԻ Մ 1:100	ՕԲՅԵԿՏ 05/15
			ԹԵՐԹԻ ԱՆՎԱՆՈՒՄԸ ՃԱԿԱՏ ԸՍՏ E'-B' ԱՌԱՆՑՔՆԵՐԻ Մ 1:100 ՃԱԿԱՏ ԸՍՏ B'-E' ԱՌԱՆՑՔՆԵՐԻ Մ 1:100	ԹԵՐԹԻ 64



Architectural elevation drawing of a house. The house features a brown tiled roof with a central dormer window. The main body of the house has orange walls and a grey base. There are two sets of double doors on the left and three windows on the right. A white gabled extension is attached to the right side. Dimensions are indicated below the drawing: 15 550, 300, and 3 200. Below the drawing are labels H, G, D, and C in circles.

The drawing shows a side elevation of a building with a gabled roof and a brick chimney. The facade is light-colored with horizontal siding. There are seven windows, each with a dark frame and light blue panes. The roof is dark brown with a central dormer window. Below the building, a hatched area represents the ground. A horizontal dimension line with arrows at both ends is positioned below the ground line, with the number '9 400' written below it. A vertical dimension line with arrows at both ends is positioned to the right of the ground line, with the number '3 200' written to its right. The drawing is divided into three sections by vertical lines. The left section is labeled 'E'' at the bottom left. The middle section is labeled 'D' at the bottom center. The right section is labeled 'C' at the bottom right. The far right section is labeled 'B'' at the bottom right.

Ն.Գ.Ճ.	Ա.ՆԱԶԱՐԱՅԱՆ		ՕԲՎԱՆԱԽՈՒՄ ԳԵՂՈՐԾՈՒԹԻ ՄԱՐԶԻ ԶԱՄԱՆ ԹԻՎ 2 «ԶԱՐԹՈՒՆ» ՄԱՍԿԱՐԱՏԵԳԻ ՔԻՄԱՄՈՒՐՈՒՄՆԵՆ ՆԱԽԳԻԾ ԹԵՐԹԻ ՄԱՎԱՆՈՒՄ ՃԱՎԱՍԵՐԻ ՈՍՏ A-F-F-A-C-H-H-C-E-B-E', ԱՐԱՆՑՆԵՐԻ Մ 1:150	ՕԲՅԵՎՍ	05/15		 design	
ՆԱԽԱԳԵՑ	Ա.ՆԱԶԱՐԱՅԱՆ			ԹԵՐԹ	Ճ-58	ՓՈՒԼ		Ա.Գ.
ՍՏՈՒԳԵՑ								
ՊԱՏՎԻՐԱՍՈՒՄ՝ ( Յ. Տ. Զ. Յ. )			ԹԵՐԹԵՐ	64				

ՃԱԿԱՏ ԸՍՏ 13-1 ԱՌԱՆՑՔՆԵՐԻ Մ 1:150

ՃԱԿԱՏ ԸՍՏ 1-13 ԱՌԱՆՅՔՆԵՐԻ Մ 1:150

Ն. Գ. Ը.	Ա. ՆԱԶԱՐԱՅԱՆ		ՕՐԱՆՎԱՐՈՒՄ ԳԵՐԱՊՈԼԻՏԻԿԻ ՄԱՐԶ ՍԵՎԱՆ ԹԻՎ 2 «ԶԱՊՈՒՆԹ» ՄԱՍԿՄԱՐՏԵԳԻ ՀԻՄՆԱՆՈՐՈՎԱՆՆ ԱՆՎԵԻՃ	«ՍԱՔՄԵՐ ՈՐԳԱՆ» ՄՈԸ 05/15	
ՆԱԽԱԳԺԵՅ	Ա. ՆԱԶԱՐԱՅԱՆ				
ԱՍՈՐԳԵՅ					
ՊԱՏԿՈՐԱՍՏՈՒՐ ( Յ. Տ. Զ. Հ. )				ՌԵՆԹ ԵՐԵՎԱՆ	Դ-59 ՓՈՒԼ ԱԳ



ՊԱՏՇԱՐԱՐՆԵՐԻ ՄԵՏԱՂԱԿԱՆ ԷԼԵՄԵՆՏՆԵՐԻ ՀԱՏԱԿԱԳԻԾ Մ 1:50

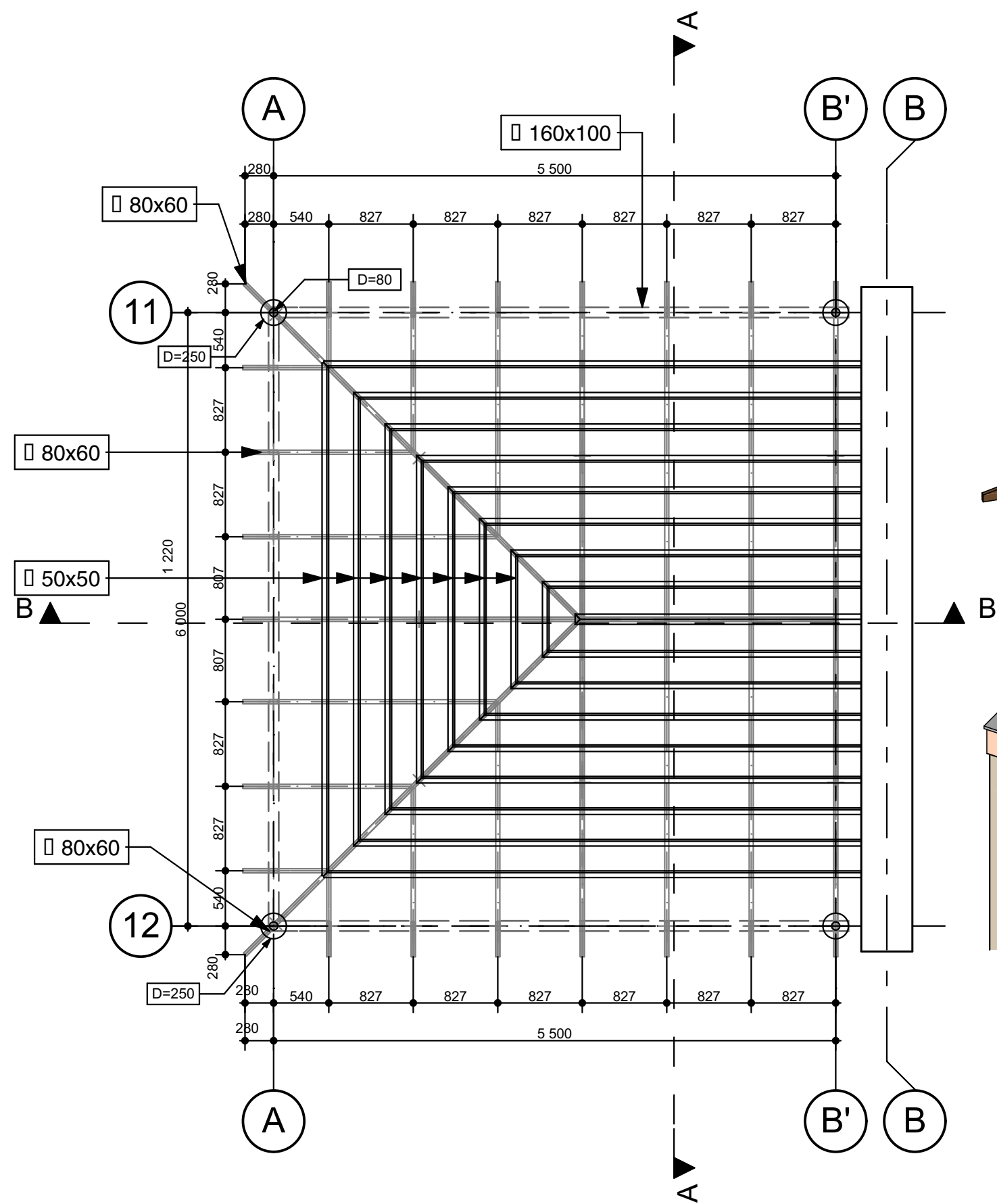

ՏԱՐԱԾԱԿԱՆ ՏԵՄՔ

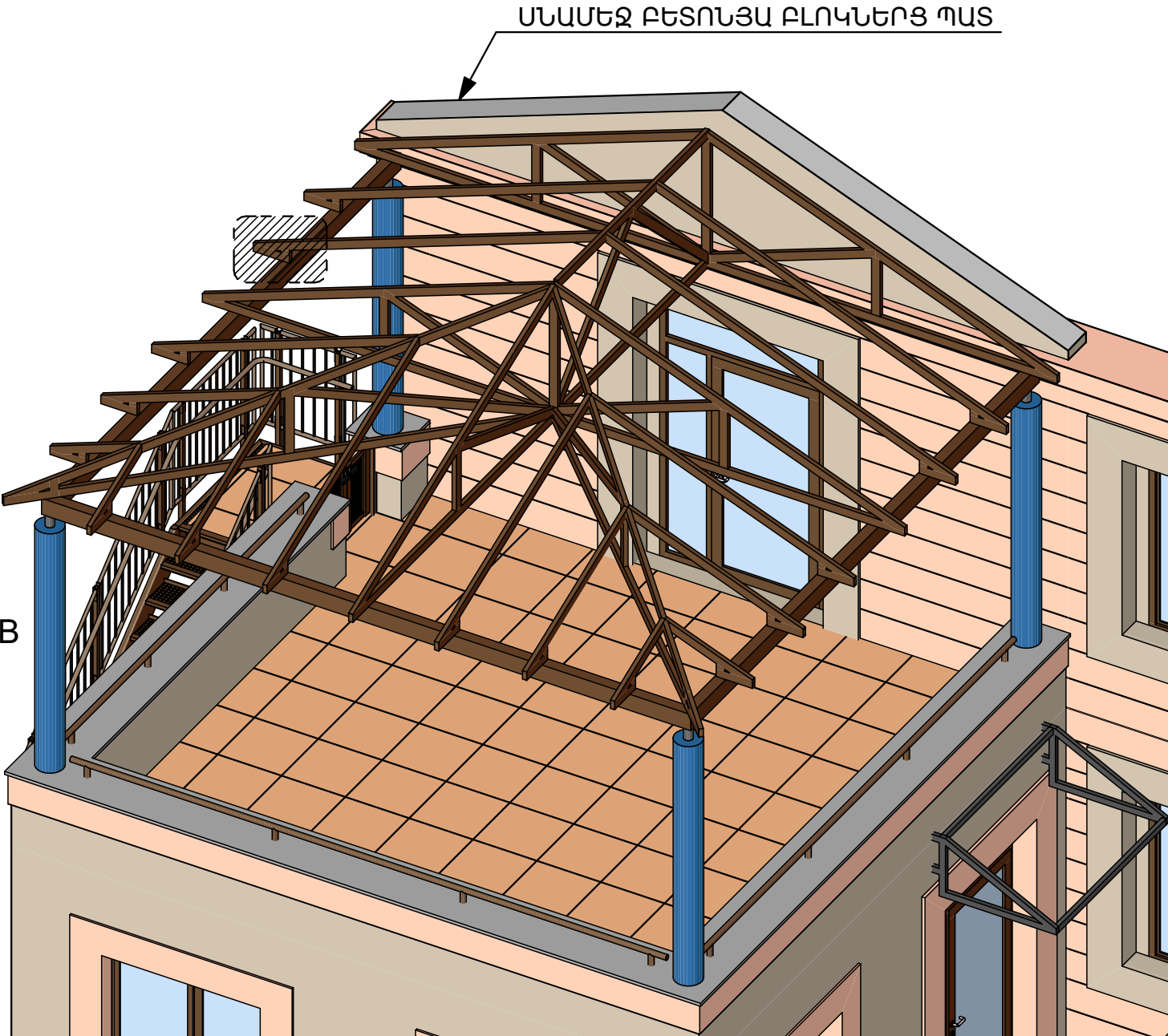

\* ՍԵԿՐԱԾԱԾԿ ՊԱՏՇԱՐԱՐՆԵՐԻ ՖԵՐՄԱՆԵՐԻ ՄԱՍՆԱԳՐԵՐԸ ՏԵՍ ԿՈՆՍՏՐՈՒԿՏՈՐԱԿԱՆ ՄԱՍԻՄ

Ն.Գ.Ճ.	Ա.ՆԱԶԱՐՅԱՆ	ՕՔ.ԱՆՎԱՆՈՒՄԸ	ASKED design			
ՆԱԽԱԳԾԵՑ	Ա.ՆԱԶԱՐՅԱՆ	ԳԵՂԱՐՔՈՒՆԻՔԻ ՄԱՐԶ, Զ.ՍԵՎԱՆ				
		ԹԻՎ 2 «ԶԱՐԹՈՆՔ» ՄԱՆԿԱՊԱՐՏԵՋԻ ՀԻՄՆԱՆՈՐՈԳՍԱՆ ՆԱԽԱԳԻԾ	«ԱՍՔՆԵՐԻ ՂԻԳԱՅԻՆ» ՍՊԸ			
		ԹԵՐԹԻ ԱՆՎԱՆՈՒՄԸ	ՕՐՅԵԿՏ	05/15		
ՍՏՈՒԳԵՑ		ՊԱՏՇԱՐԱՐՆԵՐԻ ՄԵՏԱՂԱԿԱՆ ԷԼԵՄԵՆՏՆԵՐԻ ՀԱՏԱԿԱԳԻԾ Մ 1:50	ԹԵՐԹ	Ճ-60	ՓՈՒԼ	ԱԳ
ՊԱՏԿԻՐԱՏՈՒ՝	( Յ. Տ. Զ. Յ. )	ԿԱՎԱՐԱՄԱԾԻ ՄԱՍՆԱԳԻՐ	ԹԵՐԹԵՐ	64		

ՀԱՆԳՈՒՅՑ Մ 1:10

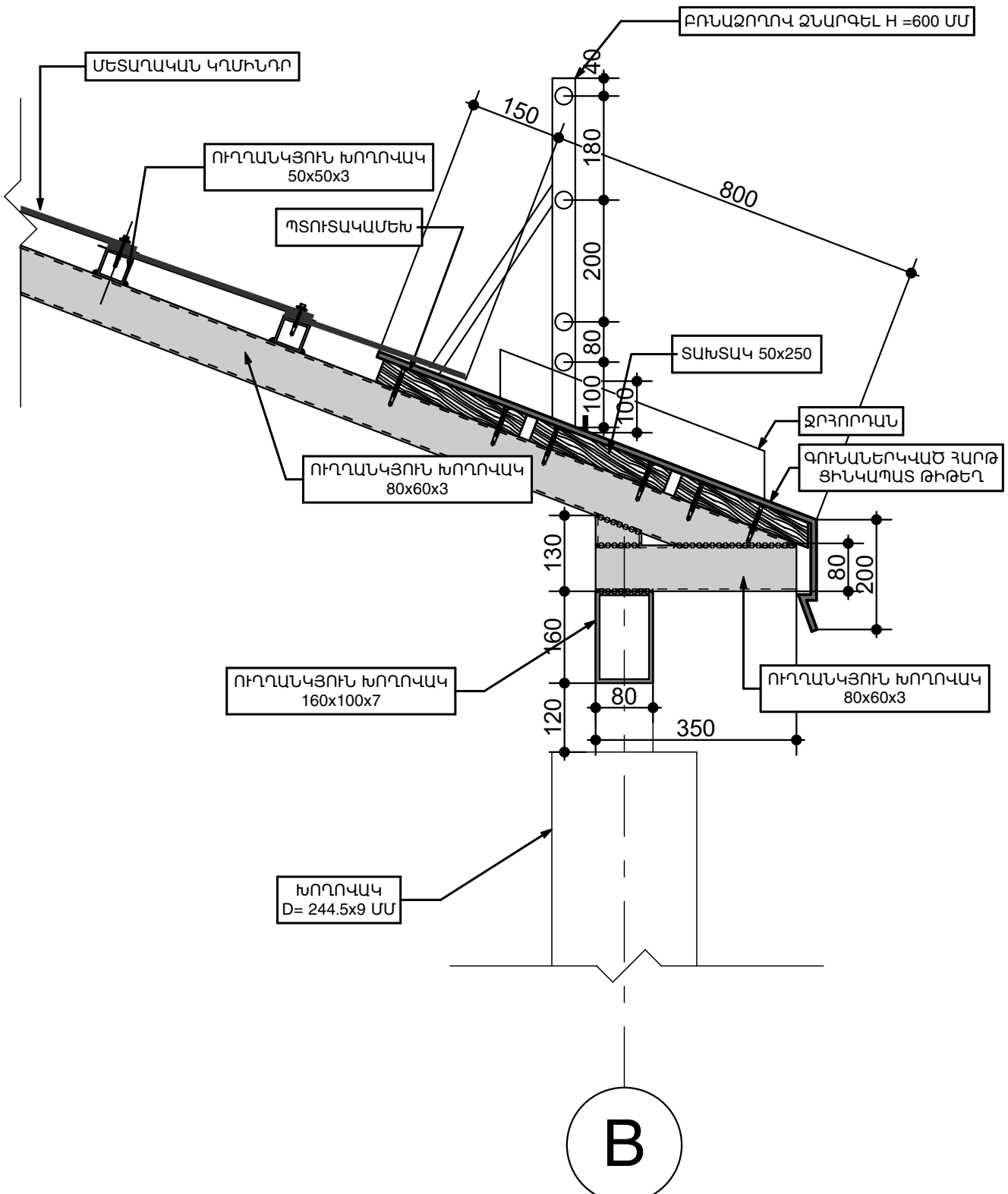



ՊԱՏՇԱՍՐԱՆԵՐԻ ՄԵՏԱՂԱԿԱՆ ԷԼԵՄԵՆՏՆԵՐԻ ԿՏՐՎԱԾՔՆԵՐ Մ 1:50

ԿՏՐՎԱԾՔ A-A

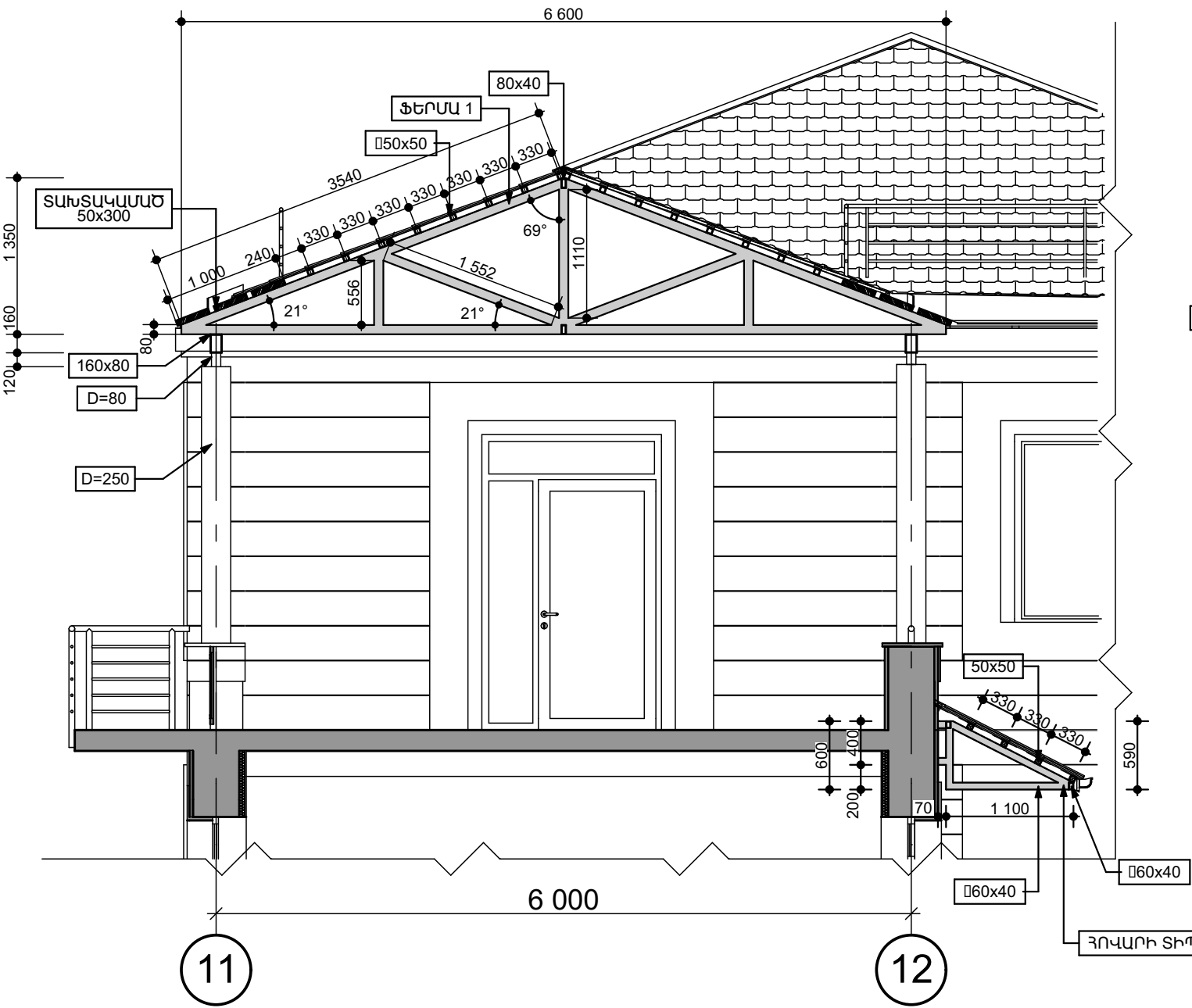

ԿՏՐՎԱԾՔ B-B

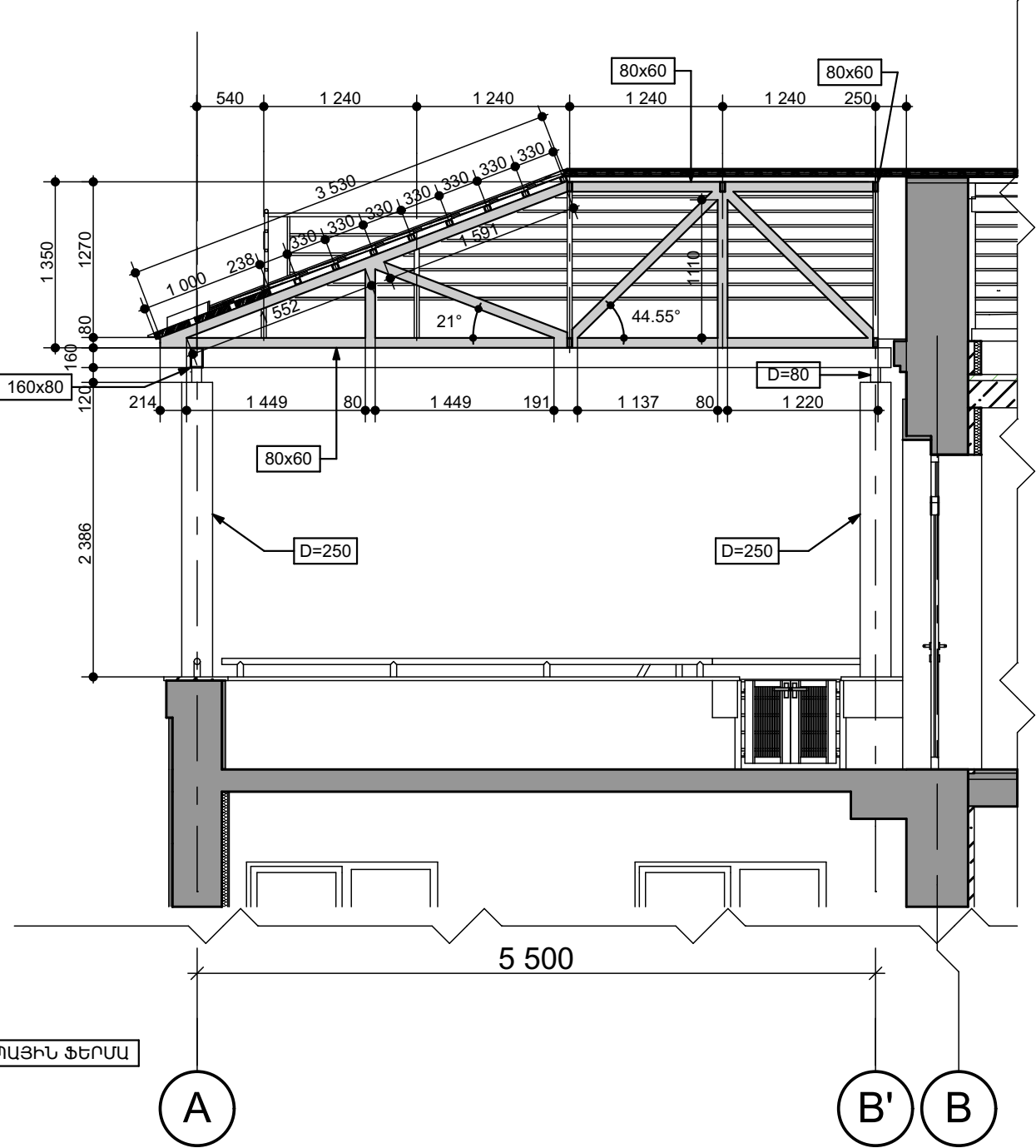

ՀՈՎԱՐՆԵՐԻ ՄԵՏԱՂԱԿԱՆ ԷԼԵՄԵՆՏՆԵՐԻ ԱՄՓՈՓ ՄԱՍՆԱԳԻՐ

ԱՆՅՔԵՐԻ ՇԱՂԱՓՈՒՄ $\Phi 25$ ՄՄ, L=750 ՄՄ	ՀԱՏ	38
ԱՆՅՔԵՐԻ ԼՑԱՓԱԿՈՒՄ ՊՈԼԻՍԵՐՑԵՄԵՆՏԵ ՇԱՂԱՄ	ԽՄ	0.009
60x40x3 ՄՄ ՌԻՂԱՆԿՅՈՒՆ ԽՈՂՈՎԱԿ	ԳՄ	119.0
50x50x3 ՄՄ ՔԱՌԱԿՈՒՄԻ ԽՈՂՈՎԱԿ	ԳՄ	92.50
ՀԵՂՅՈՒՄ $\Phi 20$ ՄՄ, L=800 ՄՄ	ՀԱՏ	38
ՄԱՆԵԿ $\Phi 20$ ՄՄ	ՀԱՏ	38
ՄԵՏԱՂԱԿԱՆ ՀՈՎԱՐԻ ԵՐԿՇԵՐՏ ՅՈՒՂԱՆԵՐԿՈՒՄ	ՔՄ	51.60

\* ՄՏՎԵՐԱԾԱԾԿ ՊԱՏՇԱՍՐԱՆԵՐԻ ՖԵՐՄԱՆԵՐԻ ՄԱՍՆԱԳԻՐՈՐԸ ՏԵՄ ԿՈՆՍՏՐՈՒԿՏՈՐԱԿԱՆ ՄԱՍՈՒՄ

Ն.Գ.Ը.	Ա.ՆԱԶԱՐՅԱՆ	ՕՐ.ԱՆՎԱՆՈՒՄԸ	«ԱՍՔՄԵՐ ԴԻԳԱՅՆ» ՍՊԸ	
ՆԱԽԱԳԾԵՑ	Ա.ՆԱԶԱՐՅԱՆ	ԳԵՂԱՐՔՈՒՆԻՔԻ ՄԱՐԶ, Բ.ՍԵՎԱՆ ԹԻՎ 2 «ԶԱՐԹՈՒՆՔ» ՄԱՆԿԱՊԱՐՏԵԶԻ ՀԻՄՆԱՆՈՐՈԳՄԱՆ ՆԱԽԱԳԻՐ		
ՍՏՈՒԳԵՑ		ԹԵՐԹԻ ԱՆՎԱՆՈՒՄԸ	ՕՐՅԵԿՏ	05/15
ՊԱՏՎԻՐԱՏՈՒ՝ (Հ.Տ.Զ.Հ.)		ՊԱՏՇԱՍՐԱՆԵՐԻ ԵՎ ՀՈՎԱՐՆԵՐԻ ՄԵՏԱՂԱԿԱՆ ԷԼԵՄԵՆՏՆԵՐԻ ԿՏՐՎԱԾՔՆԵՐ Մ 1:50 ԱՄՓՈՓ ՄԱՍՆԱԳԻՐ	ԹԵՐԹ	Ճ-61 ՓՈՒԼ ԱԳ
			ԹԵՐԹԵՐ	64

ԿՏՐՎԱԾՔ Մ 1:50

ՄԵՏԱՂԱԿԱՆ ԷՎԱԿՈՒԱՑԻՈՆ ԱՍՏԻՃԱՆՆԵՐ

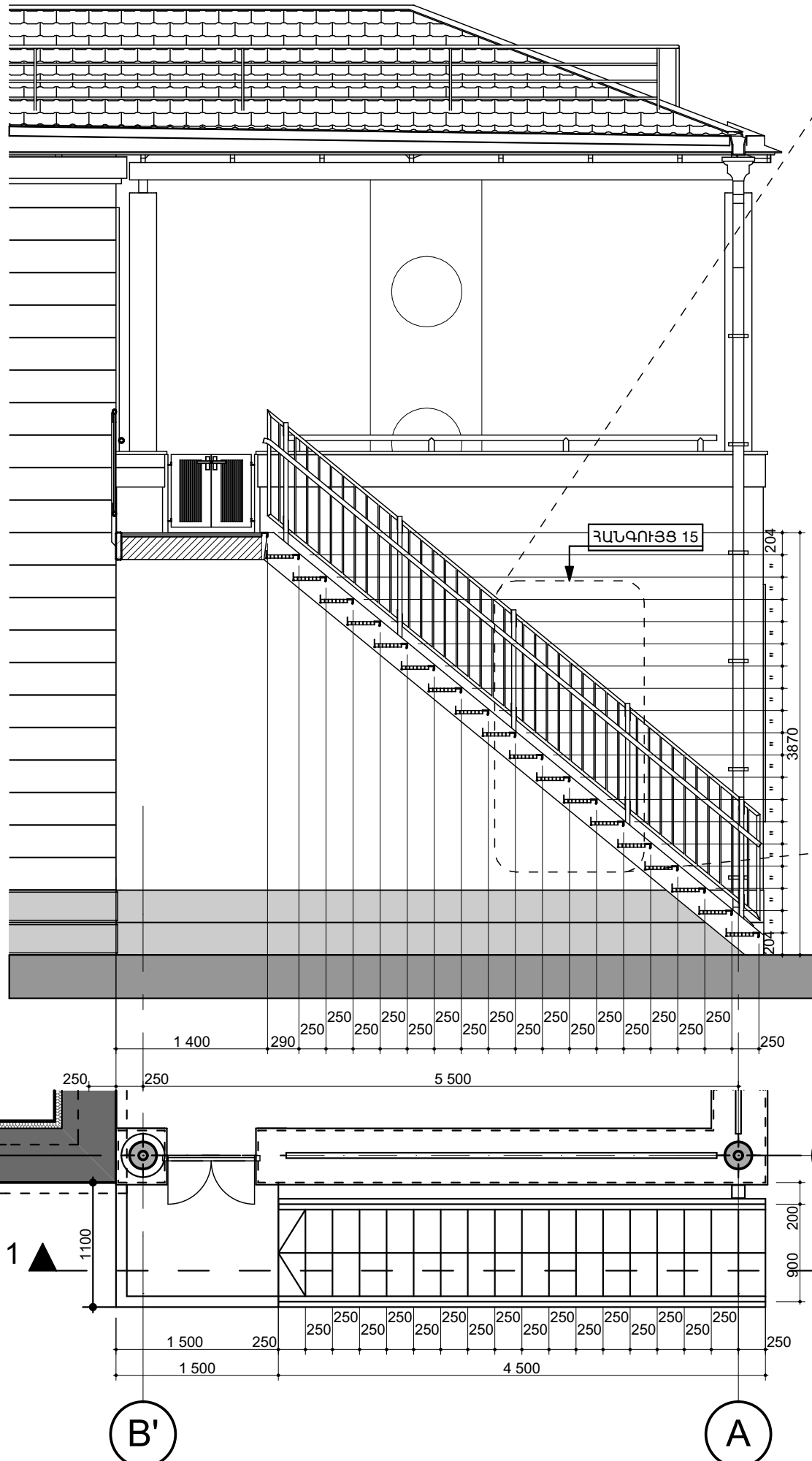

ՀԱՆԳՈՒՅՑ 15 Մ 1:20

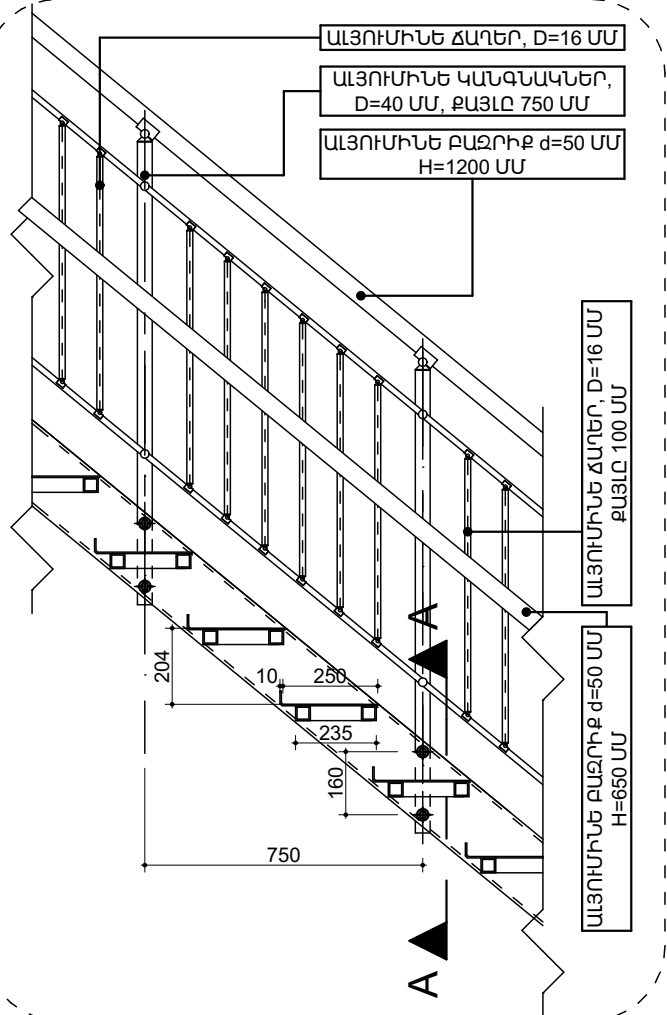

ԿՏՐՎԱԾՔ A-A Մ 1:5

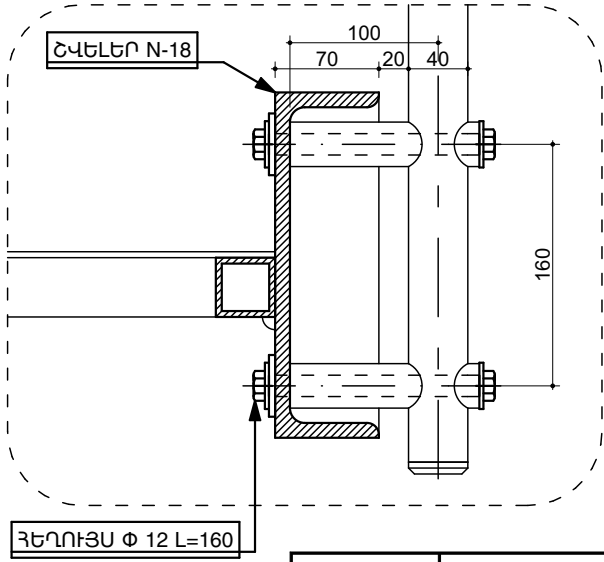

ՏԱՐԱԾԱԿԱՆ ՏԵՍՔ

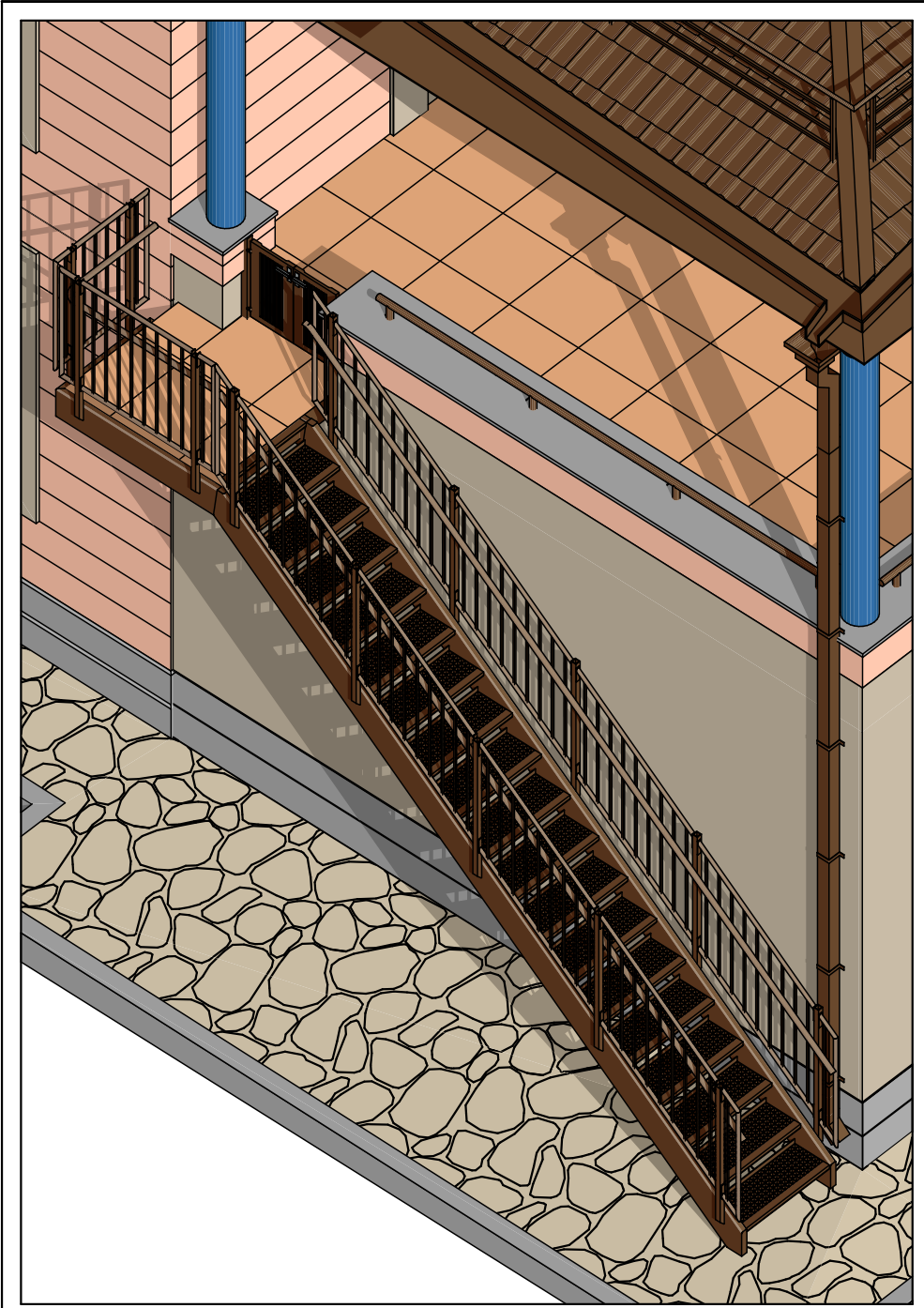

Ն.Գ.Ճ.	Ա.ՆԱԶԱՐՅԱՆ		ՕՐԱՆՎԱՆՈՒՄԸ ԳԵՂԱՐՔՈՒՆԻՔԻ ՄԱՐԶ, Զ.ՍԵՎԱՆ ԹԻՎ 2 «ԶԱՐԹՈՆՔ» ՄԱՆԿԱՊԱՐՏԵՋԻ ՀԻՄՆԱՆՈՐՈԳՄԱՆ ՆԱԽԱԳԻԾ	ASK design	
ՆԱԽԱԳԾԵՑ	Ա.ՆԱԶԱՐՅԱՆ			«ԱՍՔՄԵՐ ԴԻԳԱՅԻՆ» ՍՊԸ	
ՍՏՈՒԳԵՑ			ԹԵՐԹԻ ԱՆՎԱՆՈՒՄԸ	ՕՐՅԵԿՏ	05/15
ՊԱՏԿԻՐԱՏՈՒ՝	( Յ. Տ. Զ. Յ. )		ՄԵՏԱՂԱԿԱՆ ԷՎԱԿՈՒԱՑԻՈՆ ԱՍՏԻՃԱՆՆԵՐԻ ՀԱՏԱԿԱԳԻԾ, ԿՏՐՎԱԾՔ ԵՎ ՏԱՐԱԾԱԿԱՆ ՏԵՍՔ	ԹԵՐԹ	Ճ-62 ՓՈՒԼ ԱԳ
				ԹԵՐԹԵՐ	64

ԴՈՆԵՐԻ ԵՎ ՊԱՏՈՒՀԱՆՆԵՐԻ ՍԽԵՄԱՆԵՐ ԵՎ ՄԱՍՆԱԳՐԵՐ

Դ-1	1 ՀԱՏ	3.41 Մ²	Դ-2	1 ՀԱՏ	2.55 Մ²	Դ-3	10 ՀԱՏ	39.5 Մ²	Դ-3/1	2 ՀԱՏ	7.90 Մ²	Դ-3/2	1 ՀԱՏ	3.31 Մ²	Դ-4	17 ՀԱՏ	35.7 Մ²	Դ-5	15 ՀԱՏ	25.20 Մ²	Դ-6	6 ՀԱՏ	11.34 Մ²	Դ-7	5 ՀԱՏ	10.5 Մ²													
	ՍՊԻՏԱԿ ՓՈՇԵՆԵԿՎԱԾ ԱԼՅՈՒՄԻՆԵ ԱՐՏԱՔԻՆ ԴՈՒՌ՝ ՇԵՄՈՎ ԵՎ ԶԵՐՄԱԿԱՍՐՋՈՎ 4+4 ՄՄ ԱՊԱԿԵՓԱԹԵԹՈՎ						ՍՊԻՏԱԿ ՓՈՇԵՆԵԿՎԱԾ ԱԼՅՈՒՄԻՆԵ ԱՐՏԱՔԻՆ ԴՈՒՌ՝ ՇԵՄՈՎ ԵՎ ԶԵՐՄԱԿԱՍՐՋՈՎ 4+4 ՄՄ ԱՊԱԿԵՓԱԹԵԹՈՎ						ՍՊԻՏԱԿ ՓՈՇԵՆԵԿՎԱԾ ԱԼՅՈՒՄԻՆԵ ԱՐՏԱՔԻՆ ԴՈՒՌ՝ ՇԵՄՈՎ ԵՎ ԶԵՐՄԱԿԱՍՐՋՈՎ 4+4 ՄՄ ԱՊԱԿԵՓԱԹԵԹՈՎ																										
ՍՊԻՏԱԿ ՓՈՇԵՆԵԿՎԱԾ ԱԼՅՈՒՄԻՆԵ ԱՐՏԱՔԻՆ ԴՈՒՌ՝ ՇԵՄՈՎ ԵՎ ԶԵՐՄԱԿԱՍՐՋՈՎ 4+4 ՄՄ ԱՊԱԿԵՓԱԹԵԹՈՎ					ՍՊԻՏԱԿ ՓՈՇԵՆԵԿՎԱԾ ԱԼՅՈՒՄԻՆԵ ԱՐՏԱՔԻՆ ԴՈՒՌ՝ ՇԵՄՈՎ ԵՎ ԶԵՐՄԱԿԱՍՐՋՈՎ 4+4 ՄՄ ԱՊԱԿԵՓԱԹԵԹՈՎ					ՍՊԻՏԱԿ ՓՈՇԵՆԵԿՎԱԾ ԱԼՅՈՒՄԻՆԵ ԱՐՏԱՔԻՆ ԴՈՒՌ՝ ՇԵՄՈՎ ԵՎ ԶԵՐՄԱԿԱՍՐՋՈՎ 4+4 ՄՄ ԱՊԱԿԵՓԱԹԵԹՈՎ					ՍՊԻՏԱԿ ՓՈՇԵՆԵԿՎԱԾ ԱԼՅՈՒՄԻՆԵ ԱՐՏԱՔԻՆ ԴՈՒՌ՝ ՇԵՄՈՎ ԵՎ ԶԵՐՄԱԿԱՍՐՋՈՎ 4+4 ՄՄ ԱՊԱԿԵՓԱԹԵԹՈՎ					ՄԴՖ ԽՈՒՒՆ ԴՈՒՌ՝ b=50 ՄՄ ՊԱՐԱԿԱՆԸ /					ՄԴՖ ԽՈՒՒՆ ԴՈՒՌ՝ b=50 ՄՄ ՊԱՐԱԿԱՆԸ /					ՄԴՖ ԽՈՒՒՆ ԴՈՒՌ՝ b=50 ՄՄ ՊԱՐԱԿԱՆԸ /					ՄԴՖ ԽՈՒՒՆ ԴՈՒՌ՝ b=50 ՄՄ ՊԱՐԱԿԱՆԸ /				

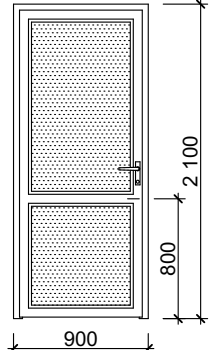
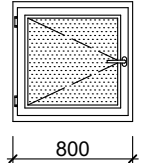
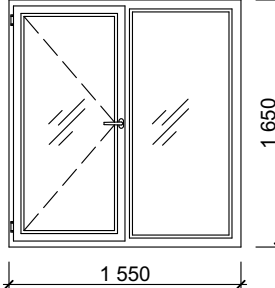
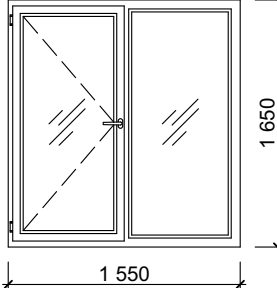
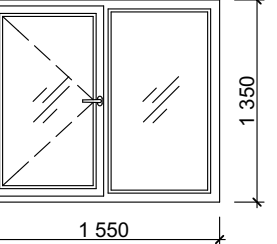
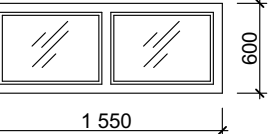
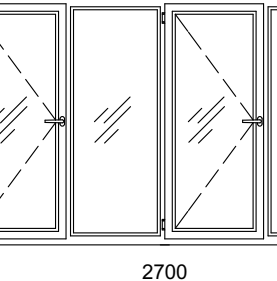
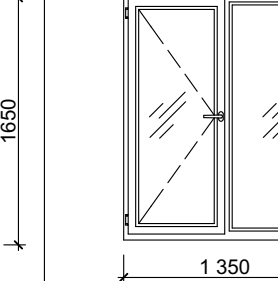
Պ-8	4 ՀԱՏ	7.56 Մ²	Պ-9	1 ՀԱՏ	0.64Մ²	Պ-1	46 ՀԱՏ	117.76 Մ²	Պ-1/1	9 ՀԱՏ	23.01 Մ²	Պ-2	1 ՀԱՏ	2.09 Մ²	Պ-3	6 ՀԱՏ	5.58 Մ²	Պ-4	4 ՀԱՏ	17.84 Մ²	Պ-5	1 ՀԱՏ	2.23 Մ²
																							
ՄԴՖ ԽՈՒՂ ԴՈՒՌ՝ b=50 ՄՄ ՊՐՈՂԱԿԱԼՈՎ /			ՄԵՏԱՂԱԿԱՆ ԴՈՒՌ՝ (ՏԱՆԻՔԻ ՄՏՈՑ)			Մ/Պ ՄՊԻՏԱԿ ՊԱՏՈՒՀԱՆ 4+4 ՄՄ ԱՊԱԿԵՓԱԹԵԹՈՎ			Մ/Պ ՄՊԻՏԱԿ ՊԱՏՈՒՀԱՆ 4+4 ՄՄ ԱՊԱԿԵՓԱԹԵԹՈՎ (ՄԵԿ ԿՊԱԿԻՆ ԱՆՔԱՓԱՆՑ)			Մ/Պ ՄՊԻՏԱԿ ՊԱՏՈՒՀԱՆ 4+4 ՄՄ ԱՊԱԿԵՓԱԹԵԹՈՎ			Մ/Պ ՄՊԻՏԱԿ ՊԱՏՈՒՀԱՆ 4+4 ՄՄ ԱՊԱԿԵՓԱԹԵԹՈՎ			Մ/Պ ՄՊԻՏԱԿ ՊԱՏՈՒՀԱՆ 4+4 ՄՄ ԱՊԱԿԵՓԱԹԵԹՈՎ			Մ/Պ ՄՊԻՏԱԿ ՊԱՏՈՒՀԱՆ 4+4 ՄՄ ԱՊԱԿԵՓԱԹԵԹՈՎ		

ԴՈՆԵՐԻ ԱՄՓՈՓ ՄԱՍՆԱԳԻՐ

ՄԱԿԱՆԻՇ	Դ-1, Դ-2, Դ-3, Դ-3/2	Դ-3/1	Դ-4, Դ-5, Դ-6	Դ-7, Դ-8, Դ-9
ՍՊԻՏԱԿ ՓՈՇԵՆԵԿՎԱԾ ԱԼՅՈՒՄԻՆԵ ԱՐՏԱՔԻՆ ԴՈՒՌ՝ ՇԵՄՈՎ ԵՎ ԶԵՐՄԱԿԱՍՐՋՈՎ 4+4 ՄՄ ԱՊԱԿԵՓԱԹԵԹՈՎ	ՍՊԻՏԱԿ ՓՈՇԵՆԵԿՎԱԾ ԱԼՅՈՒՄԻՆԵ ԱՐՏԱՔԻՆ ԴՈՒՌ՝ ՇԵՄՈՎ ԵՎ ԶԵՐՄԱԿԱՍՐՋՈՎ 4+4 ՄՄ ԱՊԱԿԵՓԱԹԵԹՈՎ	ՍՊԻՏԱԿ ՓՈՇԵՆԵԿՎԱԾ ԱԼՅՈՒՄԻՆԵ ԱՐՏԱՔԻՆ ԴՈՒՌ՝ ՇԵՄՈՎ ԵՎ ԶԵՐՄԱԿԱՍՐՋՈՎ 4+4 ՄՄ ԱՊԱԿԵՓԱԹԵԹՈՎ	ՍՊԻՏԱԿ ՓՈՇԵՆԵԿՎԱԾ ԱԼՅՈՒՄԻՆԵ ԱՐՏԱՔԻՆ ԴՈՒՌ՝ ՇԵՄՈՎ ԵՎ ԶԵՐՄԱԿԱՍՐՋՈՎ 4+4 ՄՄ ԱՊԱԿԵՓԱԹԵԹՈՎ	ՍՊԻՏԱԿ ՓՈՇԵՆԵԿՎԱԾ ԱԼՅՈՒՄԻՆԵ ԱՐՏԱՔԻՆ ԴՈՒՌ՝ ՇԵՄՈՎ ԵՎ ԶԵՐՄԱԿԱՍՐՋՈՎ 4+4 ՄՄ ԱՊԱԿԵՓԱԹԵԹՈՎ
ՔՄ	ԽՈՒԼ ՄԱՍ 21.37 ԲԱՑՎՈՂ ՄԱՍ 27.40	ԽՈՒԼ ՄԱՍ 3.70 ԲԱՑՎՈՂ ՄԱՍ 4.20	ԽՈՒԼ ՄԱՍ 72.24 ԲԱՑՎՈՂ ՄԱՍ 18.06	ԽՈՒԼ ՄԱՍ 0.64

ԱՐՏԱՔԻՆ ԵՎ ՆԵՐՔԻՆ ՊԱՏՈՒՀԱՆԱԳՈԳԵՐԻ ԱՄՓՈՓ ՄԱՍՆԱԳԻՐ

ՄԱԿԱՆԻՇ	(ՊԳ-1) b=400 ՄՄ	(ԱՊԳ-1) b=250 ՄՄ
ՍՊԻՏԱԿ ՓՈՇԵՆԵԿՎԱԾ ԱԼՅՈՒՄԻՆԵ ԱՐՏԱՔԻՆ ԴՈՒՌ՝ ՇԵՄՈՎ ԵՎ ԶԵՐՄԱԿԱՍՐՋՈՎ 4+4 ՄՄ ԱՊԱԿԵՓԱԹԵԹՈՎ	ՍՊԻՏԱԿ ՓՈՇԵՆԵԿՎԱԾ ԱԼՅՈՒՄԻՆԵ ԱՐՏԱՔԻՆ ԴՈՒՌ՝ ՇԵՄՈՎ ԵՎ ԶԵՐՄԱԿԱՍՐՋՈՎ 4+4 ՄՄ ԱՊԱԿԵՓԱԹԵԹՈՎ	ՍՊԻՏԱԿ ՓՈՇԵՆԵԿՎԱԾ ԱԼՅՈՒՄԻՆԵ ԱՐՏԱՔԻՆ ԴՈՒՌ՝ ՇԵՄՈՎ ԵՎ ԶԵՐՄԱԿԱՍՐՋՈՎ 4+4 ՄՄ ԱՊԱԿԵՓԱԹԵԹՈՎ
ԳՄ	102.05	117.3

ՊԱՏՈՒՀԱՆՆԵՐԻ ԱՄՓՈՓ ՄԱՍՆԱԳԻՐ

ՄԱԿԱՆԻՇ	Ս/Պ ՍՊԻՏԱԿ ՊԱՏՈՒՀԱՆ 4+4 ՄՄ ԱՊԱԿԵՓԱԹԵԹՈՎ	ԸՆԴԱՄԵՆ
ՔՄ	ԽՈՒԼ ՄԱՍ 87.04 ԲԱՑՎՈՂ ՄԱՍ 81.47	168.51

ԴՈՆԵՐԻ ՇՎԵՑԱՐ	14 ՀԱՏ
ԴՈՆԵՐԻ ԱՐԳԵԼԱԿԻՉՆԵՐ	62 ՀԱՏ
ԴՈՆԵՐԻ ԱԼՅՈՒՄԻՆԵ ՇԵՄԵՐ	14.8 ԳՄ

* ԲՈՒՐՈՂ ՊԱՏՈՒՀԱՆՆԵՐԻ ԵՎ ԴՈՆԵՐԻ ՉԱՓԵՐՈՆ ԴՆԵՐՈՒՄ	
* ԲՈՒՐՈՂ ՊԱՏՈՒՀԱՆՆԵՐԻ, ԱՐՏԱՔԻՆ ԵՎ ՆԵՐՔԻՆ ՊԱՏՈՒՀԱՆԱԳՈԳԵՐԻ ՉԱՓԵՐՈՆ ԴՆԵՐՈՒՄ	
* ՊԱՏՈՒՀԱՆՆԵՐԻ ՊՐՈՋԵԿՏԻՆԵՐԻ ՀԱՏՈՒԹՅՈՒՆՆԵՐ ԴՆ ԴԱՎԱՍ 60 ՄՄ	

Ն.Գ.Ը.	Ա.ՆԱԶԱՐՅԱՆ		ՕԲՆԱԿԱՆՈՒՄԸ ԳԵՂԱՐՔՈՒՆԻՔԻ ՄԱՐԶ, Բ.ՍԵՎԱՆ ԹԻՎ 2 «ԶԱՐԹՈՆՔ» ՄԱՆԿԱՊԱՐՏԵՋԻ ՀԻՄՆԱՆՈՐՈԳՄԱՆ ՆԱԽԱԳԻԾ		ASK MED design	
ՆԱԽԱԳԻԾԵՑ	Ա.ՆԱԶԱՐՅԱՆ					
ՍՏՈՒԳԵՑ			ԹԵՐԹԻ ԱՆՎԱՆՈՒՄԸ ԴՈՆԵՐԻ ԵՎ ՊԱՏՈՒՀԱՆՆԵՐԻ ՍԽԵՄԱՆԵՐ ԵՎ ՄԱՍՆԱԳՐԵՐ		«ԱՍՔՄԵԴ դիզայն» ՍՊԸ	
ՊԱՏՎԻՐԱՏՈՒՄ ( Յ. Տ. Զ. Յ. )					ՕԲՅԵԿՏ 05/15	
					ԹԵՐԹ	Ճ-63
					ԹԵՐԹԵՐ	64

ՄԱՆԿԱԿԱՆ ՍԱՆՀԱՆԳՈՒՅՑԻ  
ԼԱՄԻՆԱՏ ՄԻՋՆՈՐՄՆԵՐԻ ԱՄՐԱՑՄԱՆ ՍԽԵՄԱ

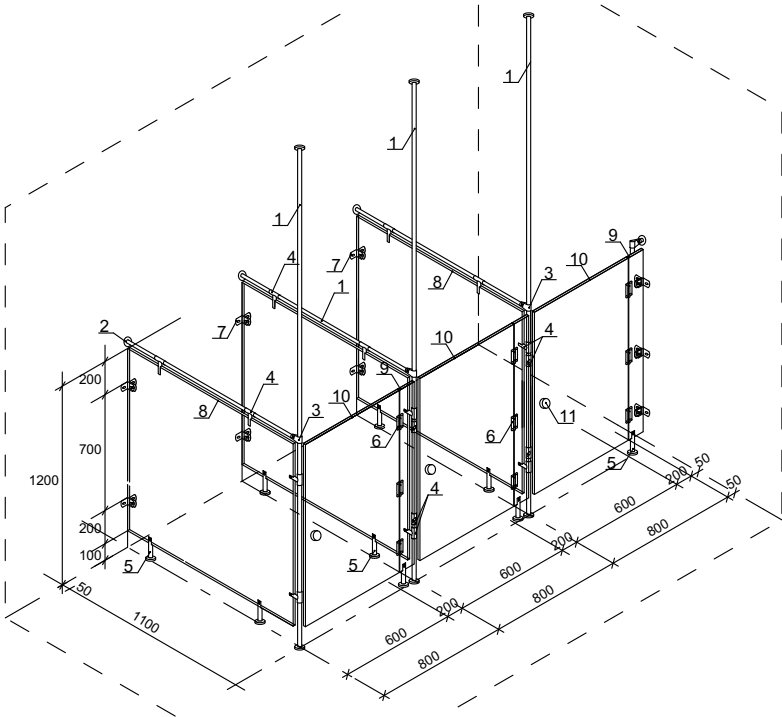

ԼԱՄԻՆԱՏ ՄԻՋՆՈՐՄՆԵՐՈՎ ՄԱՆԿԱԿԱՆ  
ՍԱՆՀԱՆԳՈՒՅՑՆԵՐԻ ՍԽԵՄԱՆԵՐ

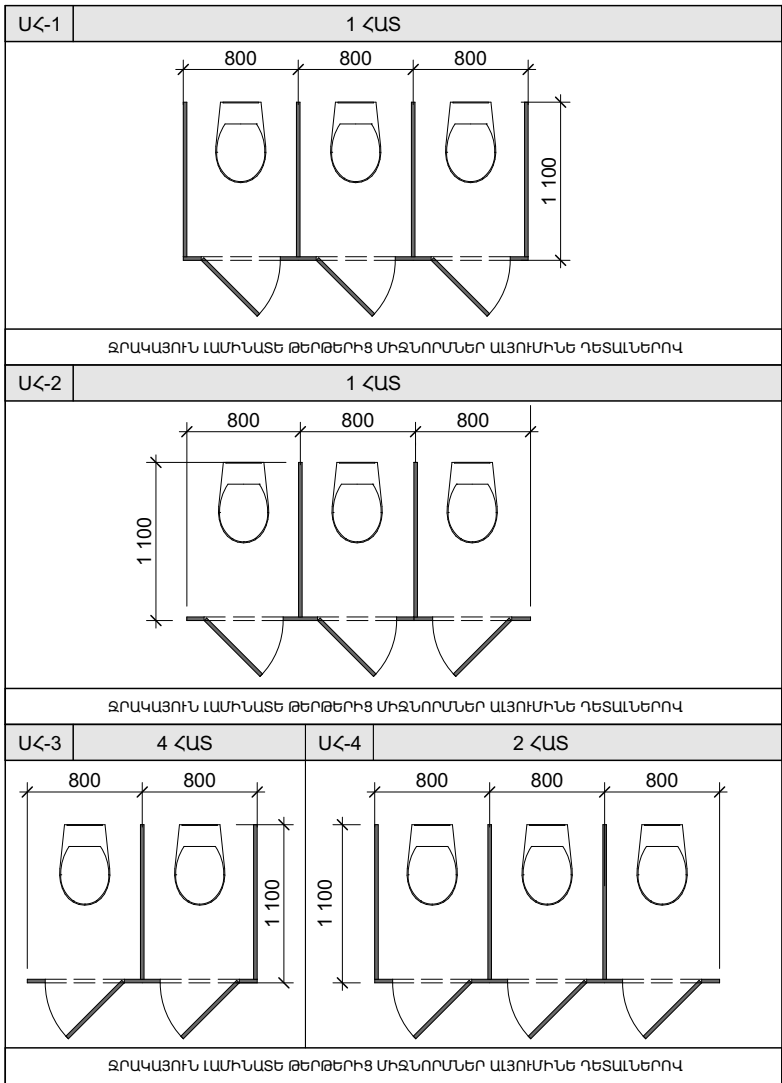

ՄԱՆԿԱԿԱՆ ՍԱՆՀԱՆԳՈՒՅՑԻ  
ԼԱՄԻՆԱՏ ՄԻՋՆՈՐՄՆԵՐԻ ՄԱՍՆԱԳԻՐ

ՀՀ	Ա Ն Վ Ա Ն Ո Ւ Մ Ը	Չ/Մ	ՔԱՆԱԿ
1	ԿԱՆԳՆԱԿ Փ 50	ԳՄ	63.0
2	ՏԱՓՕՂԱԿ	ՀԱՏ	112
3	ՄԻԱՑՆՈՂ ԴԵՏԱԼ	ՀԱՏ	21
4	ԼԱՄԻՆԱՏԻ ԲՈՆԻԶ	ՀԱՏ	112
5	ՀԵՆԱՐԱՆԱՅԻՆ ԿԱՆԳՆԱԿ	ՀԱՏ	63
6	ԾԽՆԻ	ՀԱՏ	63
7	ՊԱՏԻՆ ԱՄՐԱՑՄԱՆ ԱՆԿՅՈՒՆԱԿ	ՀԱՏ	126
8	ԼԱՄԻՆԱՏ ԹԵՐԹ 1200x1100(հ)	ՀԱՏ	21
9	ԼԱՄԻՆԱՏ ԹԵՐԹ 200x1100(հ)	ՀԱՏ	21
10	ԼԱՄԻՆԱՏ ԹԵՐԹԻՑ ԴԻՆԱԿ 600x1100(հ)	ՀԱՏ	21
11	ԲՈՆԱԿ	ՀԱՏ	21

ՆԵՐՔԻՆ ՀԱՐԴԱՐՄԱՆ ՆՅՈՒԹԵՐԻ ԱՄՓՈԲ ՄԱՍՆԱԳԻՐ

Ա Ն Վ Ա Ն Ո Ւ Մ Ը	Չ/Մ	ՔԱՆԱԿ
ՊԱՏԵՐԻ ԳԱՋԻ ՍԿԱՂ	ՔՄ	863.14
ԱՌԱՍՏԱԴԻ ԳԱՋԻ ՍԿԱՂ	ՔՄ	959.72
ՊԱՏՈՒՀԱՆՆԵՐԻ ՇԵՊԵՐԻ ԳԱՋԻ ՍԿԱՂ	ՔՄ	53.49
ՊԱՏԵՐԻ ԵՎ ՇԵՊԵՐԻ ՆԵՐԿՈՒՄ ԼԱՏԵՔՍԱՅԻՆ ՆԵՐԿՈՎ	ՔՄ	1952.61
ԱՌԱՍՏԱԴԻ ՆԵՐԿՈՒՄ ԼԱՏԵՔՍԱՅԻՆ ՆԵՐԿՈՎ	ՔՄ	959.72
ՊԱՏԵՐԻ Ց/Ա ՍԿԱՂ	ՔՄ	381.01
ՊԱՏԵՐԻ ԵՐԵՍՊԱՏՈՒՄ ՀԱԽՃԱՍԱԼԻԿՆԵՐՈՎ	ՔՄ	381.01
« ԱՐՄԱՏՐՈՆԳ » ՏԻՊԻ ԿԱԽՈՎԻ ԱՌԱՍՏԱՂ	ՔՄ	111.05

ՊԱՏԵՐԻ ԱՄՓՈԲ ՄԱՍՆԱԳԻՐ



Ա Ն Վ Ա Ն Ո Ւ Մ Ը	Չ/Մ	ՔԱՆԱԿ
ԲԱՑԿԱԾՔՆԵՐԻ ՇԱՐԿԱԾՔ ԿԱՆՈՆԱԿՈՐ ՏՈՒՖ ՔԱՐՈՎ	ԽՄ	33.06
ԱՐՏԱՔԻՆ ՊԱՏԵՐԻ ԵՐԵՍՊԱՏՈՒՄ ՆԵՐՍԻՑ 12.5 ՄՄ ՀԱՍՏ. ԳԻՊՍԱՍՏԿԱՐԱԹՂԹՈՎ ԵՎ ՋԵՐՄԱՄԵԿՈՒՄԱՑՈՒՄ 50 ՄՄ ՀԱՍՏ.ԲԱԶԱՆԵ ՀԱՆՔԱՅԻՆ ԲԱՄԲԱԿՈՎ	ՔՄ	535.99
ԱՐՏԱՔԻՆ ՊԱՏԵՐԻ ԵՐԵՍՊԱՏՈՒՄ ՆԵՐՍԻՑ 12.5 ՄՄ ՀԱՍՏ. ՋՐԱԿԱՅՈՒՆ ԳԻՊՍԱՍՏԿԱՐԱԹՂԹՈՎ ԵՎ ՋԵՐՄԱՄԵԿՈՒՄԱՑՈՒՄ 50 ՄՄ ՀԱՍՏ.ԲԱԶԱՆԵ ՀԱՆՔԱՅԻՆ ԲԱՄԲԱԿՈՎ	ՔՄ	172.47
ՊԱՏԵՐԻ ՇԱՐԿԱԾՔ ՄՆԱՄԵՋ ԲԵՏՈՆՅԱ ԲԼՈԿՆԵՐՈՎ 100 ՄՄ	ՔՄ	314.50
ԱՄՐԱՆ A500c ԴԱՄԻ (Փ8)	ՏՆ	0.2450
ԱՄՐԱՆ A500c ԴԱՄԻ (Փ6)	ՏՆ	0.1376
ՊԱՏԵՐԻ ՇԱՐԿԱԾՔ ՄՆԱՄԵՋ ԲԵՏՈՆՅԱ ԲԼՈԿՆԵՐՈՎ 200 ՄՄ	ԽՄ	3.30
ԱՄՐԱՆ A500c ԴԱՄԻ (Փ8)	ՏՆ	0.0261
ԱՄՐԱՆ A500c ԴԱՄԻ (Փ6)	ՏՆ	0.0146
12,5 ՄՄ ՀԱՍՏ. ԳԻՊՍԱՍՏԿԱՐԱԹՂԹՈՑ ՍԱԿԱՆՆԵՐ ՑԻՆԿԱՊԱՏ ՊՐՈՖԻԼՆԵՐԻ ՎՐԱ	ՔՄ	7.80
12,5 ՄՄ ՀԱՍՏ. ՋՐԱԿԱՅՈՒՆ ԳԻՊՍԱՍՏԿԱՐԱԹՂԹՈՑ ՍԱԿԱՆՆԵՐ ՑԻՆԿԱՊԱՏ ՊՐՈՖԻԼՆԵՐԻ ՎՐԱ	ՔՄ	5.85
12,5 ՄՄ ՀԱՍՏ. ԳԻՊՍԱՍՏԿԱՐԱԹՂԹՈՑ ՊԱՏԵՐ ՑԻՆԿԱՊԱՏ ՊՐՈՖԻԼՆԵՐԻ ՎՐԱ	ՔՄ	5.04

ՃԱԿԱՏՆԵՐԻ ՀԱՐԴԱՐՄԱՆ ՆՅՈՒԹԵՐԻ ԱՄՓՈԲ ՄԱՍՆԱԳԻՐ

Ա Ն Վ Ա Ն Ո Ւ Մ Ը	Չ/Մ	ՔԱՆԱԿ
ԽԱՐՍԽԻ ԲԱՑԱԿԱՅՈՂ ԵՎ ՏԵՂԱՇԱՐԺԿԱԾ ՔՈՒՐՔԱՏԱՇ ԲԱԶԱՆԵ ՔԱՐԵՐԻ ՎԵՐԱԿԱՆԳՆՈՒՄ ՊԱՏԿԻՐԱՏՈՒԻՆ ՎԵՐԱԴԱՐՉՎԱԾ ՔԱՐԵՐՈՎ	ՔՄ	3.80
ԽԱՐՍԽԻ ԵՐԵՍՊԱՏՈՒՄ 30 ՄՄ ՀԱՍՏ. ԲԱԶԱՆԵ ՍԱԵՐՈՎ՝ ՄԵՏԱԴԱԿԱՆ ՑԱՑՆԻ ՎՐԱ	ՔՄ	56.96
30 ՄՄ ՀԱՍՏ. ԲԱԶԱՆԵ ԹԱՍԱԿ, b=80 ՄՄ	ԳՄ	94.4
ՍՏԿԵՐԱԾԱԾԿ ՊԱՏԵՐԱՐՆԵՐԻ 30 ՄՄ ՀԱՍՏ. ԲԱԶԱՆԵ ԹԱՍԱԿ, b=550 ՄՄ	ԳՄ	37.0
ԵՐԵՍՊԱՏՈՒՄ 30 ՄՄ ՀԱՍՏ. ՏՈՒՖԵ ՍԱԵՐՈՎ, ԱՄՐԱՑՈՒՄԸ ՍՈՍՆՁՈՎ	ՔՄ	58.60
Ց/Ա ՍԿԱՂ	ՔՄ	517.46
ՃԱԿԱՏՆԵՐԻ ԲԱՑԱԿԱՅՈՂ ԵՎ ՏԵՂԱՇԱՐԺԿԱԾ ՏՈՒՖԵ ՔԱՐԵՐԻ ՎԵՐԱԿԱՆԳՆՈՒՄ ՊԱՏԿԻՐԱՏՈՒԻՆ ՎԵՐԱԴԱՐՉՎԱԾ ՔԱՐԵՐՈՎ	ՔՄ	4.50
ՃԱԿԱՏՆԵՐԻ ԱՎԱԶԱՇԻԹԱՅԻՆ ՓՉԱՄԱՔՐՈՒՄ	ՔՄ	321.0
ԳՈՐԱՆՆԵՐԿՈՒՄ ՃԱԿԱՏԱՅԻՆ ՆԵՐԿՈՎ	ՔՄ	517.46
ԱՅՈՒԿԱԲՈՆԴԻՑ ՇՐՋԱՆԱԿՆԵՐԻ ԵՎ ՄՈՒՏՔԱՅԻՆ ՀՈՎԱՐԻ ԵՐԵՍՊԱՏՈՒՄ ԱՅՈՒՄՆԻՆԻՑ ՊՐՈՖԻԼՆԵՐԻ ՎՐԱ	ՔՄ	163.96

ՀԱՐԴԱՐԱՆՔԻ ՊԱՐԱԳԱՆԵՐ

Ա Ն Վ Ա Ն Ո Ւ Մ Ը	Չ/Մ	ՔԱՆԱԿ
ՆԵՐՔԻՆ ԱՍՏԻՃԱՆՆԵՐԻ ԱՅՈՒՄԻՆԵ ԲԱԶՐԻՔՆԵՐ ԿՐԿՆԱԿԻ ԲՈՆԱՁՈՂԵՐՈՎ *1200 ՄՄ,*650 ՄՄ d=50 ՄՄ ԵՎ 100ՄՄ ՔԱՐՈՎ ՈՒՂՂԱՀԱՅԱՑ ՃԱՂԱՇԱՐՈՎ	ԳՄ	10.5
ՆԵՐՔԻՆ ԱՍՏԻՃԱՆՆԵՐԻ ԱՅՈՒՄԻՆԵ ԿՐԿՆԱԿԻ ԲՈՆԱՁՈՂԵՐ *650 ՄՄ,*1200 ՄՄ,d=50 ՄՄ	ԳՄ	21.0
ԻՎԱԿՈՒՄՑԻՈՆ ԱՍՏԻՃԱՆՆԵՐԻ ԱՅՈՒՄԻՆԵ ԲԱԶՐԻՔՆԵՐ ԿՐԿՆԱԿԻ ԲՈՆԱՁՈՂԵՐՈՎ *1200 ՄՄ,*650 ՄՄ d=50 ՄՄ ԵՎ 100ՄՄ ՔԱՐՈՎ ՈՒՂՂԱՀԱՅԱՑ ՃԱՂԱՇԱՐՈՎ	ԳՄ	29.4
ՀԱՇՄԱՆԴԱՄՆԵՐԻ ԹԵՔԱՀԱՐԹԱԿԻ ԱՅՈՒՄԻՆԵ ԲԱԶՐԻՔՆԵՐ *700 ՄՄ,*900 ՄՄ,d=50 ՄՄ ԿՐԿՆԱԿԻ ԲՈՆԱՁՈՂԵՐՈՎ	ԳՄ	8.0
ՀԱՇՄԱՆԴԱՄՆԵՐԻ ԹԵՔԱՀԱՐԹԱԿԻ ԱՅՈՒՄԻՆԵ ԿՐԿՆԱԿԻ ԲՈՆԱՁՈՂԵՐ *700 ՄՄ,*900 ՄՄ,d=50 ՄՄ	ԳՄ	8.0
ՇԵՐՏԱԿԱՐԱԳՈՒՅՐՆԵՐԻ ՏԵՂԱԴՐՈՒՄ	ՔՄ	159.0
600x400 ՄՄ ՉԱԾՄԻ ՀԱՅԵԼԻՆԵՐԻ ՏԵՂԱԴՐՈՒՄ	ՀԱՏ	24
ՋՈՒԳԱՐԱՆԻ ԹՂԹԻ ԿԱՆԻԶ	ՀԱՏ	25
ՍՐԲԻԶԻ ԿԱՆԻԶ	ՀԱՏ	30
ՀԵՂՈՒԿ ՕՃԱՈՒ ՕՃԱՈԱՄԱՆ	ՀԱՏ	30
ԼՈԳԱԽՑԻԿԻ ԿԱՐԱԳՈՒՅՐ	ՀԱՏ	10
ՀԱՇՄԱՆԴԱՄՆԵՐԻ Ս/Հ-ՆԵՐՈՒՄ ԳՈՐԾԱՐԱՆԱՅԻՆ ԱՐՏԱԴՐՈՒԹՅԱՆ ԲՈՆԱՁՈՂԵՐԻ Կ-Տ	Կ-Տ	2
ՋԵՐՈՒՑԻԶԻ ՊԱՏՆԵՇ ԼԱՄԻՆԱՏ ՃԱՂԱԿԱԿԱՆԴԱԿՈՎ 1500X800X200 ՄՄ	ՀԱՏ	3

Ն.Գ.Ը.	Ա.ՆԱԶԱՐՅԱՆ		ՕԲՄԱԿԱՆՈՒՄԸ ԳԵՂԱՐՔՈՒՆԻՔԻ ՄԱՐԶ,Ք.ՍԵՎԱՆ ԹԻՎ 2 «ԶԱՐԹՈՆՔ» ՄԱՆԿԱՊԱՐՏԵԶԻ ՀԻՄՆԱՆՈՐՈՂԱՄԱՆ ՆԱԽԱԳԻԾ				
ՆԱԽԱԳԾԵՑ	Ա.ՆԱԶԱՐՅԱՆ			«ԱՍՔՄԵԴ ղիգայն» ՍՊԸ			
				ՕԲՅԵԿՏ		05/15	
ՍՏՈՒԳԵՑ				ԹԵՐԹ	Ճ-64	ՓՈՒԼ	ԱԳ
ՊԱՏԿԻՐԱՏՈՒ՝ ( Յ. Տ. Զ. Յ. )				ԹԵՐԹԵՐ	64		